

# ÞORPIÐ VIÐ LÆKINN



## ÞORPIÐ VIÐ LÆKINN

Það mun örugglega gleðja marga Hafnfirðinga að nú eigi að endurnýja byggð við Lækjargötu. Dvergshús, sem byggt var 1965 hefur verið þyrnir í augum margra til langs tíma, þó húsið hafi verið byggt af stórhug þess tíma, af metnaði og framtíðarsýn í skipulagsmálum. Framtíðarsýn sem við erum óðum að hverfa frá og köllum oft en ekki „skipulagsslys“ með réttu eða röngu. Nú söknum við kvarðans sem byggðin hafði áður og víða sjást nú merki vilja til að endurskapa hann.

Það er verkefnið sem blasir við okkur; að byggja nýbyggingar sem falla að eldri byggð og endurskapa það andrúmsloft sem ríkir víða í gamla Hafnarfirði.

Tillagan gerir ráð fyrir að byggðar verði þyrpingar húsa á reitnum, með blöndu ólíkra gerða og stærða íbúða. Samtals gerum við ráð fyrir 25 íbúðum á reitnum frá 55 m<sup>2</sup> - 150 m<sup>2</sup> að stærð.

Með þyrpingum er fangað andrúmsloft „þorpsins“, með krókum og kimum, skúmaskotum og portum. Við horfum til afstöðu íbúðarhúsa í nágrenninu sem byggð eru þétt að götu. Þyrping nær Brekkugötu skírskotar sérstaklega til eldri byggðarinnar á meðan bygging á horni Lækjargötu og Suðurgötu tekur upp samtal við safnaðarheimilið og tónlistarskólann. Lögð er áhersla á sjónlínur á milli húsa, upp Hamarinn, að Læknum og kirkju. Gönguleiðir fyrir almenna umferð þvera þorpið og gera það aðgengilegt fyrir alla.

Efnisval tekur mið af mismunandi gerðum húsa. Mikilvægt er að ekki verði um einsleita byggð að ræða og lögð áhersla á að yfirbragð nýbygginga taki mið af aðliggjandi byggð, þó svo að ljóst sé að hér er um nýja byggð er að ræða. Við gerum ráð fyrir að byggingar verði í aðalatriðum steinsteyptar, einangraðar að utan og klæddar ýmsum efnum. Gluggagerðir eru mismunandi; allt frá eldri gerðum krossglugga til nútímalegra póstalausra glugga.

Það er sérstaklega mikilvægt þegar byggt er þétt að huga að frágangi lóðar. Í tillögu okkar er lögð áhersla á vandaðan frágang útisvæða. Lóðin er í aðalatriðum tvískipt; neðri lóðin með leiksvæði barna í skjólgóðum, hljóðlátum og sólríkum hluta hennar og „hamarinn“ þar sem þau stærri fá verkefni við hæfi.

Bílageymsla er neðanjarðar með aðkomu frá Suðurgötu. 20 bílastæði eru í geymslu og tvö stæði fyrir fatlaða eru á lóð.

### Íbúðartýpur

Suðurgata					Gúttó					Lækjargata					Brekkgata				
Stærð	Geymsla	Samtals	Stærð	Geymsla	Samtals	Stærð	Geymsla	Samtals	Stærð	Geymsla	Samtals	Stærð	Geymsla	Samtals	Stærð	Geymsla	Samtals		
01-01	3h	82,0	6,0	88	01-01	3h	90,0	6,0	96	01-01	Studio	50,0	6,0	56	01-01	parhús	140,0	6,0	146
01-02	3h	95,0	6,0	101	01-02	3h	102,0	6,0	108	01-02	2h	50,0	6,0	56	01-02	parhús	140,0	6,0	=U7+V7
02-01	4h	100,6	6,0	106,6	02-01	Raðhús	122,0	6,0	128	01-03	2h	50,0	6,0	56	Brekkgata bakhús				
02-02	3h	82,0	6,0	88	02-02	Raðhús	137,0	6,0	143	01-04	2h	50,0	6,0	56	01-02	2h	82,0	6,0	88
02-03	3h	95,0	6,0	101	02-03	Raðhús	122,0	6,0	128	02-01	Studio	67,0	6,0	73	02-02	Hús	160,0	6,0	166
03-01	3h	87,0	6,0	93	02-04	Raðhús	122,0	6,0	128	02-02	Raðhús	156,0		156					
03-02	3h	74,0	6,0	80					731	02-03	Raðhús	156,0		156					
03-03	3h	90,0	6,0	96					623	02-04	Raðhús	156,0		156					
															400,0				
															754				

Samtals íbúðir 25  
Bílakjallari 520 m<sup>2</sup>  
Birtir fermetrar 2508 m<sup>2</sup>

P 03839





# ÞORPIÐ VIÐ LÆKINN



AFSTÖÐUMYND 1:1000

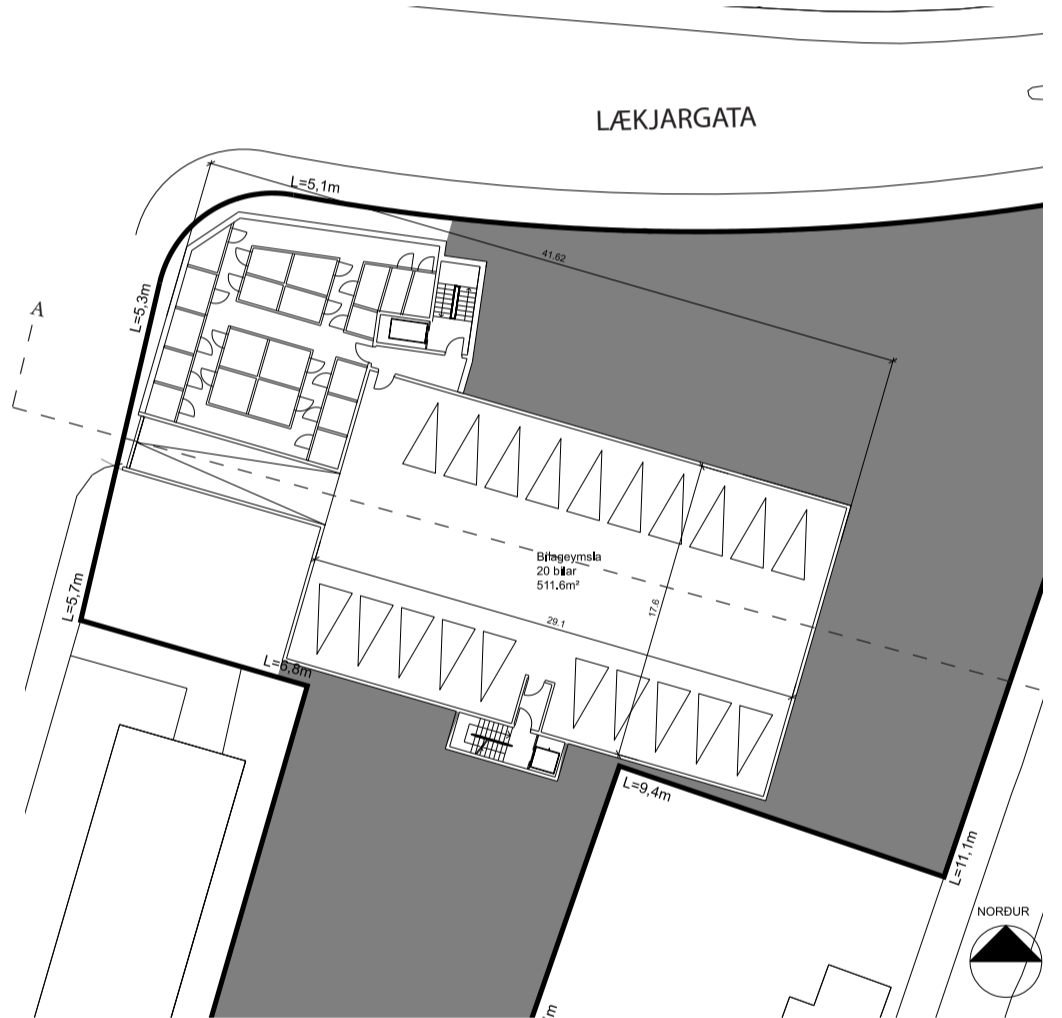

GRUNNMYND KJALLARA 1:200

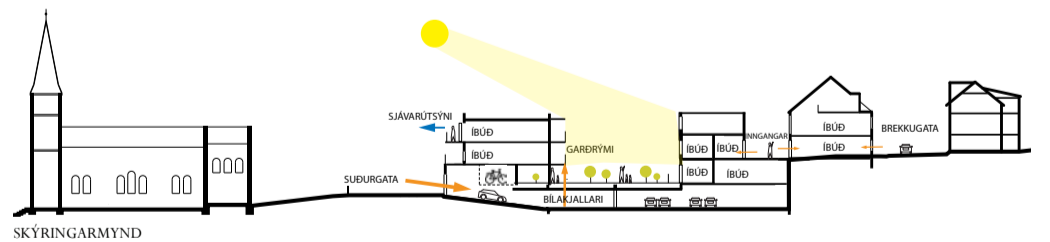

ÚTLIT NORÐUR 1:200





Það mun örugglega gleðja marga Hafnarfirðinga að nú eigi að endurnýja byggð við Lækjargötu. Dverghús, sem byggt var 1965 hefur verið þyrnir í augum margra til langs tíma, þó húsið hafi verið byggt af stórhug þess tíma, af metnaði og framtíðarsýn í skipulagsmálum. Framtíðarsýn sem við erum ódúum að hverfa frá og köllum oftar en ekki „skipulagslys“ með réttu eða röngu. Nú söknum við kvarðans sem byggðin hafði áður og víða sjást nú merki vilja til að endurskapa hann.

Það er verkefnið sem blasir við okkur; að byggja nýbyggingar sem falla að eldri byggð og endurskapa það andrúmsloft sem ríkir víða í gamla Hafnarfirði.

Tillagan gerir ráð fyrir að byggðar verði þyrpingar húsa á reitnum, með blöndu ólíkra gerða og stærða íbúða. Samtals gerum við ráð fyrir 25 íbúðum á reitnum frá 55 m<sup>2</sup> - 150 m<sup>2</sup> að stærð.

Með þyrpingum er fangað andrúmsloft „þorpsins“, með krókum og kimum, skúmáskotum og portum. Við horfum til afstöðu íbúðarhúsa í nágrenninu sem byggð eru þétt að götu. Þyrping nær Brekkugötu skirskotar sérstaklega til eldri byggðarinnar á meðan bygging á horni Lækjargötu og Suðurgötu tekur upp samtal við safnaðarheimilið og tónlistarskólann. Lögð er áhersla á sjónlínur á milli húsa, upp Hamarinn, að Læknum og kirkju. Gönguleiðir fyrir almenna umferð þvera þorpið og gera það aðgengilegt fyrir alla.

Efnisval tekur mið af mismunandi gerðum húsa. Mikilvægt er að ekki verði um einsleita byggð að ræða og lögð áhersla á að yfirbragð nýbygginga taki mið af aðliggjandi byggð, þó svo að ljóst sé að hér er um nýja byggð er að ræða. Við gerum ráð fyrir að byggingar verði í aðalatriðum steinsteyptar, einangraðar að utan og klæddar ýmsum efnum. Gluggagerðir eru mismunandi; allt frá eldri gerðum krossglugga til nútímalegra póstalausra glugga.

Það er sérstaklega mikilvægt þegar byggt er þétt að huga að frágangi lóðar. Í tillögu okkar er lögð áhersla á vandaðan frágang útsvæða. Lóðin er í aðalatriðum tvískipt; neðri lóðin með leiksvæði barna í skjólöðum, hljóðlátum og sórlikum hluta hennar og „hamarinn“ þar sem þau stærri fá verkefni við hæfi.

Bilageymsla er neðanjarðar með aðkomu frá Suðurgötu. 20 bílastæði eru í geymslu og tvö stæði fyrir fatlaða eru á lóð.

#### Íbúðartýpur

Suðurgata			Gúttó			Lækjargata			Brekkugata		
Stærð	Geymsla	Samtals	Stærð	Geymsla	Samtals	Stærð	Geymsla	Samtals	Stærð	Geymsla	Samtals
01-01 3h	82,0	6,0	88	01-01 3h	90,0	6,0	96	01-01 Studio	50,0	6,0	56
01-02 3h	95,0	6,0	101	01-02 3h	102,0	6,0	108	01-02 2h	50,0	6,0	56
02-01 4h	100,6	6,0	106,6	02-01 Raðhús	122,0	6,0	128	01-03 2h	50,0	6,0	56
02-02 3h	82,0	6,0	88	02-02 Raðhús	127,0	6,0	133	01-04 2h	50,0	6,0	56
02-03 3h	95,0	6,0	101	02-03 Raðhús	122,0	6,0	128	02-01 Studio	67,0	6,0	73
03-01 3h	87,0	6,0	93	02-04 Raðhús	122,0	6,0	128	02-02 Raðhús	156,0	6,0	162
03-02 3h	74,0	6,0	80				02-03 Raðhús	156,0	6,0	162	
03-03 3h	90,0	6,0	96				02-04 Raðhús	156,0	6,0	162	
			<b>754</b>								<b>400,0</b>

Samtals íbúðir 25  
 Bilakjallari 520 m<sup>2</sup>  
 Birtirfermetrar 2508 m<sup>2</sup>



YFIRLITSMYND



GRUNNMYND 1.HÆÐAR 1:200

#### ÚTLIT AUSTUR 1:200



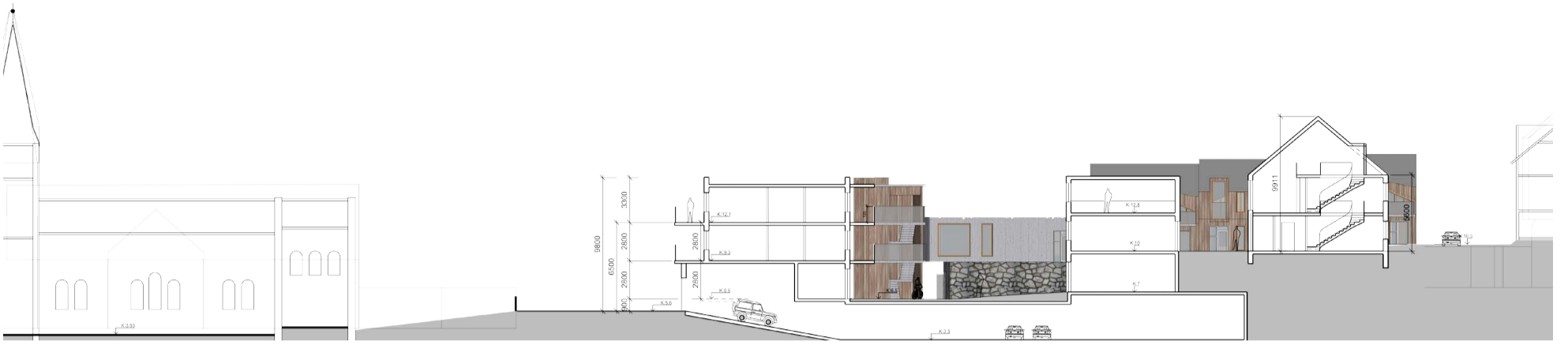

SNEIDING A-A 1:200

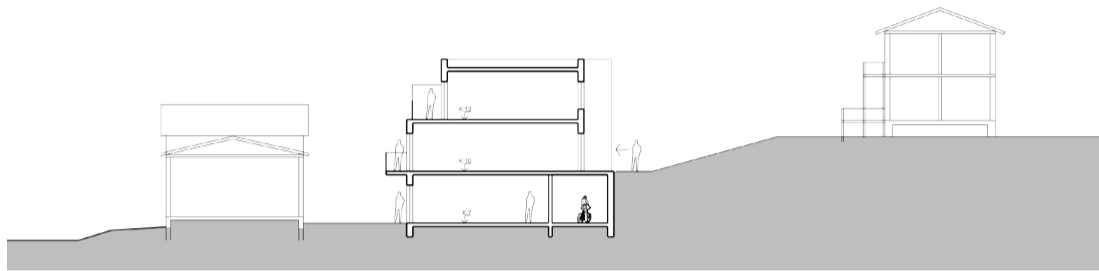

SNEIDING B-B 1:200

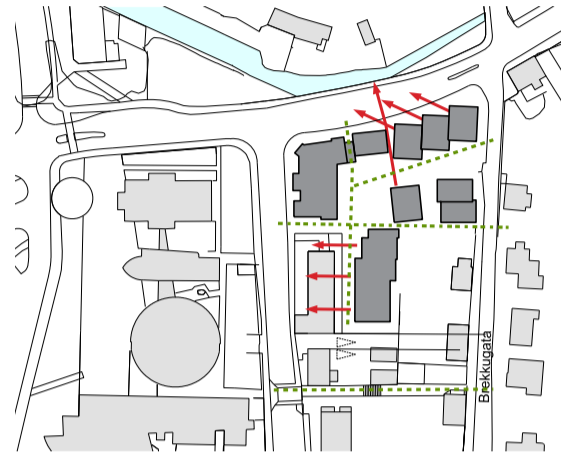

SKÝRINGARMYND - SJÓNÍNA OG GÖNGUTENINGAR



GRUNNMYND 2.HÆÐAR 1:200



ÚTLIT SUÐUR 1:200





GARDRÝMID



GRUNNMYND 3.HÆÐAR 1:200



ÚTLIT VESTUR 1:200  
P 03839