



MHL 01
MHL 02

Áform eru um að stækka íbúðarhúsið að Garðavegi 13. Stækkingin felst í því að reisa aðra hæð ofan á núverandi steinsteypt húsi.
Húsið var teiknað af F. Sigurðssyni árið 1970. Seinna bættist við bílgeymsla teiknuð árið 1985 og útliti hússins var breytt líttilega 1986.

Byggingarlýsing:

Húsið er tvílyft einbýlishús. Skipulag neðri hæðar breytist eilítið með niðurrífi nokkurra veggja. Anddyri er stækkað og eldhús mun teygja sig inn í borðstofuna. Stofa stækkar og hjónaherbergi fært upp á efri hæðina. Oprið er upp á milli hæða yfir borðstofu. Gengið er upp á efri hæðina um timburstiga. Á efri hæð hússins eru 3 barnaherbergi ásamt hjónaherbergi og baðherbergi. Inn af hjónaherbergi er fataherbergi.

Byggingarefni:

Viðbyggingin er úr timbri byggð ofan á steinsteypta veggj eldri hluta byggingarinnar. Húsið er allt einangrað að utan og klætt með ómeðhöndlaðri aluzink klæðningu.

Sökkull og gólfplata eru steinsteypt. Milligólfíð er úr timbri.

Allar klæðningar skulu vera í flokki 1. Innveggir á neðri hæð eru hlaðnir. Á efri hæð eru innveggir málaðir gífsplötuveggir.

Þak:

bárualuzink klæðning, ábræddur tjörupappi, borðaklæðning 25 mm, burðargrind 45x245 c/c 400, 220mm einangrun með vindpappa, raflagnagrind 35x45 mm, gífsplötuklæðning 13mm.

Útveggir og gólf á viðbyggingu:

bárualuzink klæðning, lektur láréttar 35x45 mm, krossviður (ekki birki) 9 mm, burðargrind 45x145 c/c 600, 145mm einangrun, rakavarnarlag, raflagnagrind 35x45mm, krossviður 12mm, gífsplötuklæðning 13mm.

Gólfplata undir svölum, timburgrind með 220mm einangrun, loftun undir borðarklæðningu með ábræddum tjörupappa, halli að niðurfalli 1:40, yfirfall, yfirborð fúgavarinn timburpallur.

Útveggir og gólf á eldri hluta húss:

bárualuzink klæðning, lektur láréttar 50x50mm, 50mm einangrun, steypur burðarveggur 200mm, 50mm einangrun, múr. 75mm plasteinangrun að lágmarki 500mm niður fyrir sökkul.

Gluggar og útihurðir:

Gluggar og útihurðir eru úr timbri. Gler í gluggum er tvöfalt einangrunargler, K-gler. Þakgluggar úr blönduðu álkerfi.

Innveggir á efri hæð og innihurðir:

Hefðbundnir gífsveggir, 95mm blikkstoðir, 12mm krossviður og 13mm gífs, sparslað og málað. Veggur í blautrými er hlaðinn úr 100mm vikursteini, múraður, sparslaður og málaður. Allar innihurðir eru úr timbri.

Bílskúr útveggir og Þak:

Þak og útveggir bílskúrs verða klæddir bárualuzink eins og íbúðarhús.

Brunavarnir: Björgunarpoppur eru út úr hverju svefnrými, öll björgunarpoppur uppfylla stærðarkröfur í byggingarreglugerð 112/2012. Reykskynjarar eru staðsettir á völdum stöðum í íbúðinni. Slökkvitæki eru einnig tiltek.

Lagnir:

Inntak síma og rafmagns eru í anddyri, inntak vatns og hitaveitu eru í hitakompu. Ofnar eru við útveggi undir gluggum þar sem þörf er á. Lagnir eru almennt í lagnastokkum. Raflagnir eru inn í léttum veggjum en fræstar inn í hlaðnaveggi. Vatnslagnir eru í dráttarrörum. Gólfniðurföll eru í öllum votrýmum.

Loftræsing:

Öll rými byggingarinnar að undanskilinni geymslu á 1.hæð eru loftræst með gluggum.

U-gildi allra byggingarhluta eru skv. gr. 13,3.2 í byggingarreglugerð eða:

Byggingarreglugerð	Reiknað U-gildi
Þak:	0,2 W/m ² K 0,19 W/m ² K
Útveggir:	0,4 W/m ² K 0,28 W/m ² K
Gólf:	0,30 W/m ² K 0,30 W/m ² K
Gluggar:	2,0 W/m ² K 1,74 W/m ² K
Útihurðir:	3,0 W/m ² K 1,69 W/m ² K

Leiðnitap á fermetra gólfs pr.°C 1,30 W/m²°C

Útveggir vegið meðaltal 0,67

Sorp: pláss verður fyrir 3 tonnur við innkeyrslu.

Stærðir fyrir breytingu samkv Þjóðskrá:

Íbúðarhús:	110.4 m ²
bílskúr:	36.0 m ²
SAMTALS:	146.4 m²
Nýtingarhlutfall:	1,15

Stærðir eftir breytingu:

Matshluti 01-Íbúðarhús

1. hæð:	117.4 m ²
2. hæð:	85.8 m ²
SAMTALS:	203.2 m²
Skiptarúmmál	450.074 m ³

Matshluti 02-bílgeymsla

SAMTALS:	38.3 m²
Skiptarúmmál:	86.940 m ³

SAMTALS m²:	241.4 m²
Stærð lóðar:	168 m ²
Nýtingarhlutfall:	0,70

Bílastæði: 1 bílastæði er á lóð fyrir framan bílgeymslu.

AR AF HÚSI

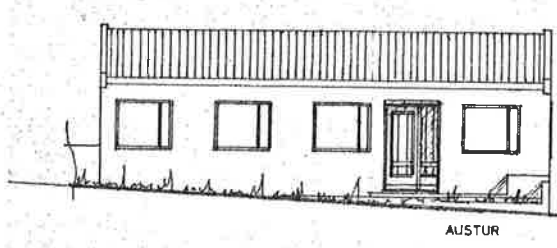
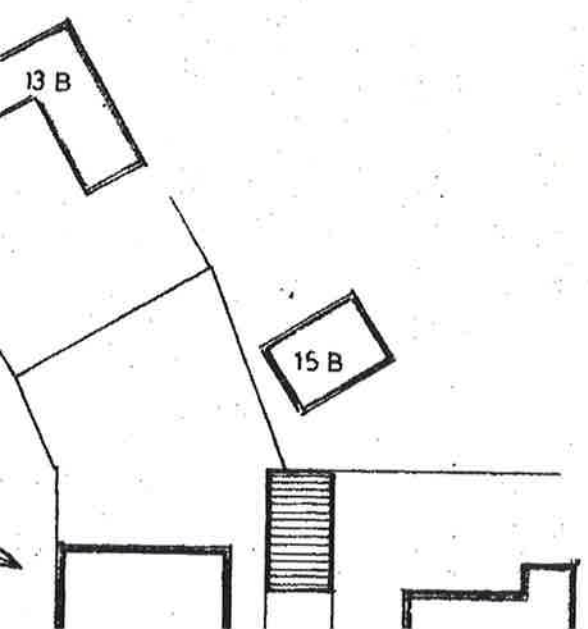

ÚTLIT AUSTUR – teiknað 1986

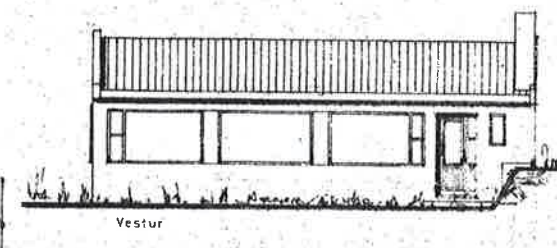

ÚTLIT VESTUR teiknað 1970

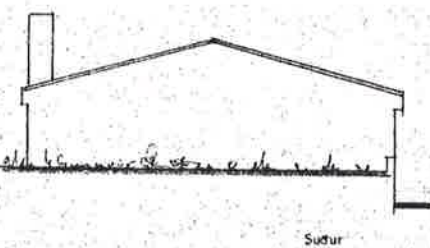

ÚTLIT SUDUR teiknað 1970

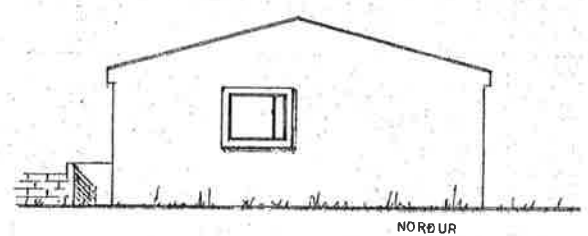

ÚTLIT NORÐUR – teiknað 1986

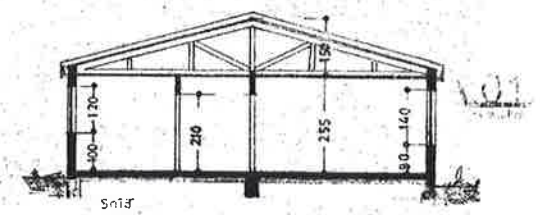
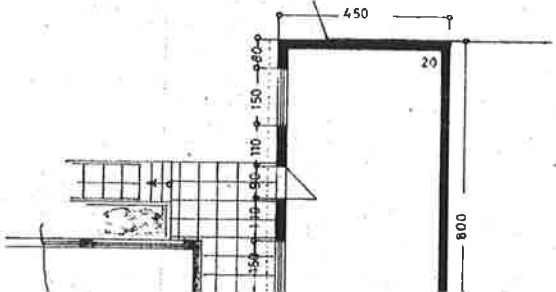
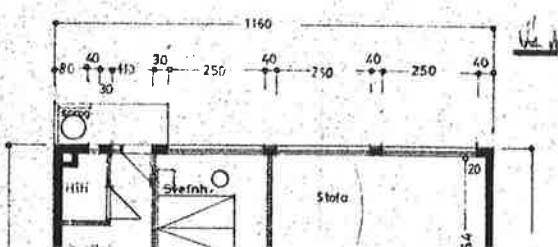

3. 0
2. 1
1. 2
BR D

