



Hafnarfjarðarbær
Innk: 15.02.2018
Málsnr: 1802/241
Póstnr: 521.1

DAGSETNING MÓTTÖKU
Dagur/Mánuður/Ár

FYRIRSPURN TIL BYGGINGARFULLTRÚA

1. Lóð / svæði

Heiti	Húsnúmer
Reykjavíkuvægar	24

2. Umsækjandi

Nafn fyrirspyrjanda / eiganda	Dags.	Kennitala
Lau Björni Lásson	15-02-18	101161-7819
Heimilisfang	Sími	Netfang
Reykjavíkuvægar 24	855-0707	JBT@BETRI.BYGGING.IS

Ef um fjöléignahús er að ræða þáff nafn forsvarsmanns

3. Tegund byggingar / framkvæmdar

- | | |
|---|---|
| <input checked="" type="checkbox"/> Einbýlishús | <input type="checkbox"/> Atvinnuhúsnæði |
| <input type="checkbox"/> Parhús | <input type="checkbox"/> Skilti |
| <input type="checkbox"/> Raðhús | <input type="checkbox"/> Annað: _____ |
| <input type="checkbox"/> Fjölbýlishús | |

4. Lýsing framkvæmda sem fyrirspurn tekur til

Sótt er um skólkun á heismæði inn í garð Teikn Nr.1.
1980 var samþykkt skólkun samkvæmt Teikn Nr.2
Fyrirspurnin er um breytingu á fyrri samþykkt.

5. Meðfylgjandi gögn og upplýsingar varðandi fyrirspurn.

- | | |
|--|---|
| <input type="checkbox"/> Bréf dags. | <input type="checkbox"/> Samþykki meðeiganda/lóðarhafa. |
| <input checked="" type="checkbox"/> Uppdráttur / teikning / skissa | <input type="checkbox"/> Ljósmyndir |
| <input type="checkbox"/> Önnur gögn _____ | |

6. Undirritun

Komi til byggingarleyfisumsóknar verður farið eftir ákvæðum laga um mannvirki, byggingarreglugerðar og annarra laga og reglugerða sem við eiga.

Í fullu umboði lóðarhafa, staður Hafnarfjörði dags. 15.02.2018

<u>Lau Björni Lásson</u>	<u>101161-7819</u>	<u>Reykjavíkuvægar 24</u>
Nafn	Kennitala	Heimilisfang
<u>JBT@BETRI.BYGGING.IS</u>	<u>855-0707</u>	
Netfang	Sími	

Skjal: 0. Önnur gönguþing 01/17/172. Reykjavíkurgrá 24. Hattarhljóðskráningarmarkaðurinn. Ög. 1. x4

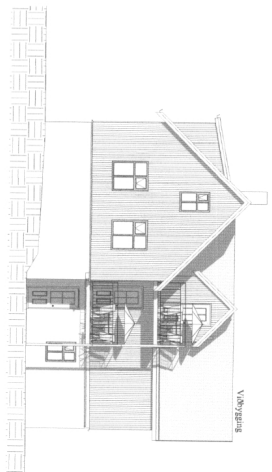

1 SUB-VESTURHLIÐ
1 : 100

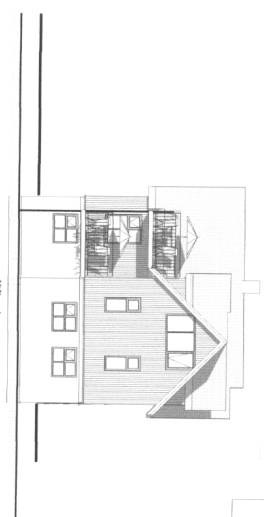

2 SUB-AUSTURHLIÐ
1 : 100

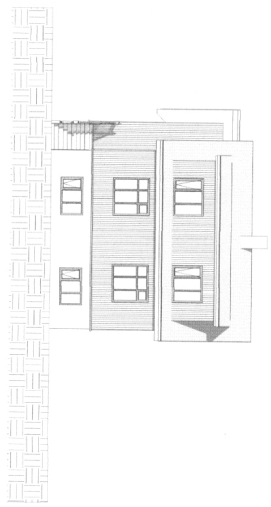

3 NORD-VESTURHLIÐ
1 : 100

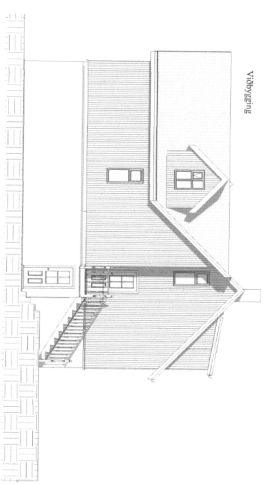

4 NORD-AUSTURHLIÐ
1 : 100

Hattarhljóðskráningarmarkaðurinn
Innk: 15.01.2018
Malsnr: 1802241
P-5-5
5211

Nr 1.

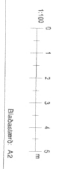

Útg.	Skjal	Skýring	Bl. 2/1
Al-Hönnun ehf.			
Gættur 20, 103 Austur Götu 800-8023 14 413345 101 Reykjavík Vesturlindvegur 10, 101 Reykjavík			
EINBYLUSHÚS			
REYKJAVÍKURVEGUR 24			
Vindgætt	VIBYGGING	Skjalnúmer:	071-01-8817004
Leyfisnúmer:	20723	Skjalnúmer:	071-01-8817004
UTLITSMYNDIR			
TL. GRINDAERKUNNINGAR			
Teknaár:	1985	Málshvork:	1 : 100
Teknaári:	1985	Ópningarár:	17.07.2017
Samþykkt:		Mál. 09/17/248	
16-142	Skjal	103	Ógilt
Vindgættur 20, 103 Austur, Götu 800-8023 14 413345, 101 Reykjavík			

Skil: D:\vinnu\ppl\04\10171128_Raupkallavagni_24\Myndir\Grunnmyndir\Grunnmyndir.dwg 1/1

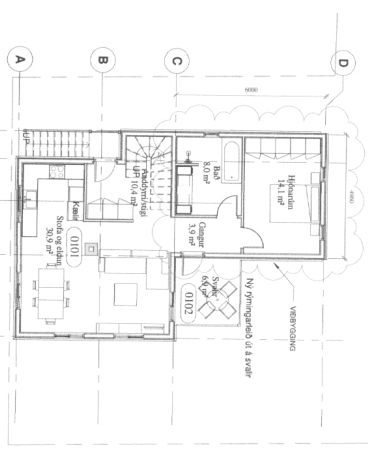

2 HÆÐ 1, GRUNNMÝND
1 : 100

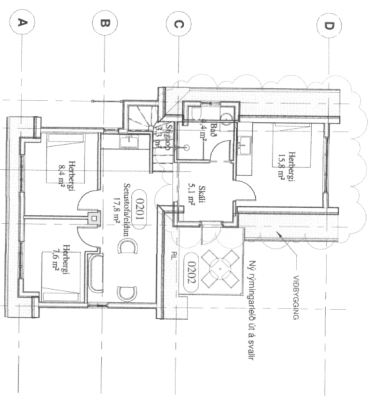

3 Hæð 2, GRUNNMÝND
1 : 100

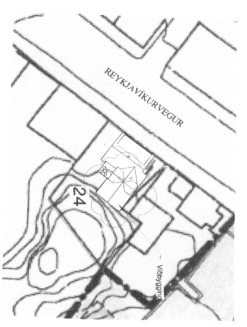

5 AFSTÖÐUMÝND
1 : 500

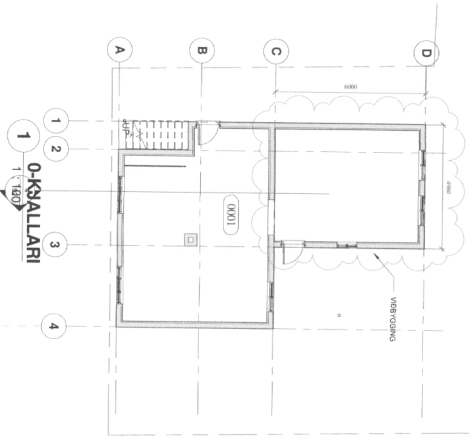

1 0-KVALLARI
1 : 100

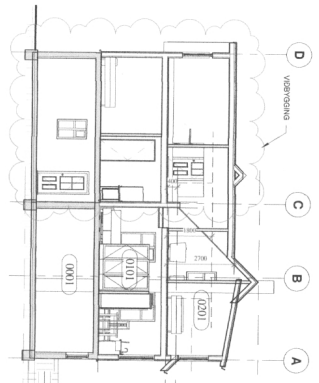

4 SKURÐUR 1
1 : 100

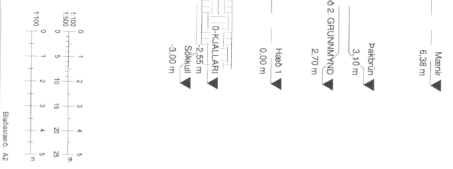

2 Hæð 2, GRUNNMÝND
1 : 100

Útg. Daga	01.09.2017	Skýring	SK
Útg. Daga	01.09.2017	Skýring	SK
<p>Al-Hönnun ehf.</p> <p>Skólavíkurstr. 30, 105, Reykjavík Sími: 592 9222 Fx: 471 5445 Vefur: www.al-honnun.is</p>			
<p>EINBYGUSHÚS</p> <p>REYKJAVÍKURVEGUR 24</p>			
Vindvarnir	VERBODING	Birgðir	ERT OG BRÖTUGA
Landfrævi	27720		
<p>GRUNNMÝNDIR OG SKURÐUR</p> <p>T/L ÖRNDARVANNINGAR</p>			
Höfundur af:	HSB	Mánaður:	01.09.12
Týttur af:	HSB	Dagur:	24.09.12
Skrifað af:	HSB	Dagur:	11.07.11
<p>16-142</p>		<p>102 A</p>	

Hafnarjarðarbær
 Málsmr. 15.02.2018
 Innk. 1802241
 Póstn. 52111

Samþykkt á fundi byggingar-
 nefndar þ. 1/4 1982
 BYGGINGARULTRÚI N
 Í HAFNARFIRDI

N/2 2

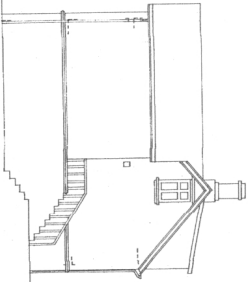

NOÐRUSTUR

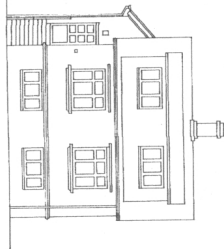

NOÐRÆSTUR

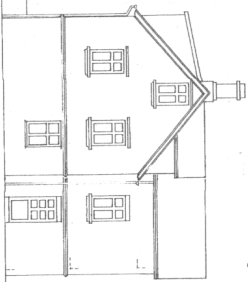

SOUÐRÆSTUR

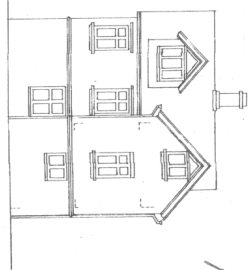

SOUÐRUSTUR

VEGIR ÖPNI VÍÐ KALLAÐA STEINSTEPPA
 SÉR HEIMILU BRUNNAALSTOFNUNA EN
 KLÆÐSTI BARKULSNI Í SAMRÆMI VÍÐ ELÐRI
 HÖNDUN

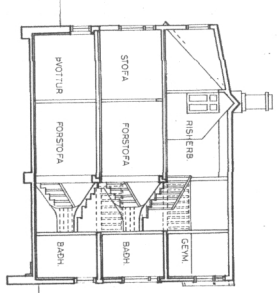

SKURBUR A-B

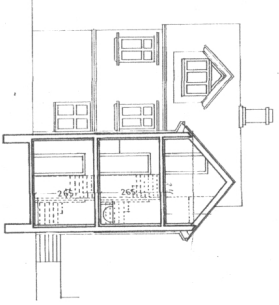

SKURBUR B-B

HAGNÍÐ K. SIGURDÓTTIR, ARCHITECT F.A.I.
 ODDVÖGURU 2. TÍK. S 2 & 3
 HUS NR. 24, VÍÐ REVÁLVINGIRI, HAFNARFIRDI
 EIG. SIGURBUR ÖRN BRUNNARSSON
 SKURBUR 0/0/7
 M 1/100
 7.3.1980

Margrét E. Sigurðardóttir

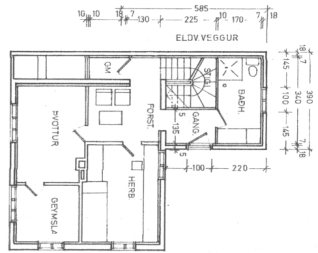

KALLIARI

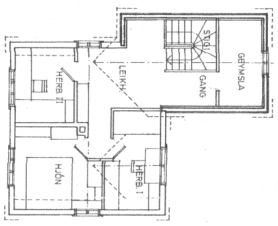
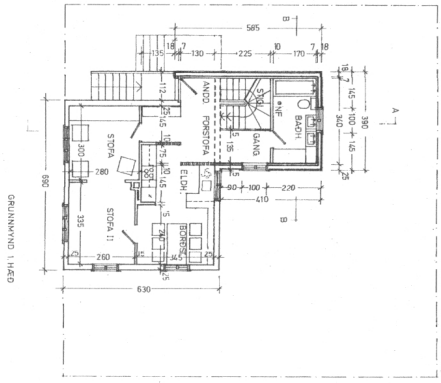

RIS

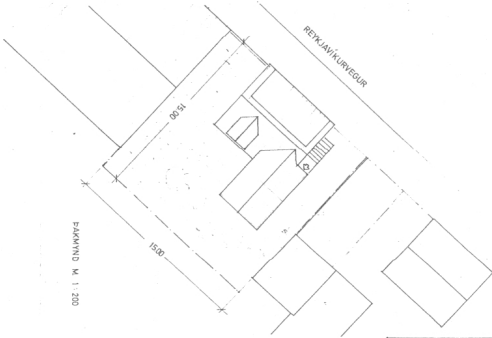

SKAÐNING M 1:200

Sambýki & Landi Bygginga-
nefndir h. 14. 1982
BYGGINGAFLITTRU, N
I HAFNARFIRÐI

VIÐBYGGING
HELDIARNT, AFGAMAL 143,3 m² br
HELDIARNDUMMAL 118,7 m² br
GRUNNFLATARMÁL 191,1 m²

$4,1 \times 3,9 = 15,96$
 $17,3 \times 12 = 207,6$
 $180 \times 2,5 = 450$
 $17,3 \times 2,5 = 43,25$
 $16,0 \times 1,9 = 30,4$
 $450 + 43,25 + 30,4 = 523,65$
 $523,65 - 15,96 = 507,69$
 $507,69 \times 1,2 = 609,228$

MAQUÍ & SIGURDÓTTIR, APTERT F.A.I.
 ÖLDUGÓTU 2, RVK, S 244,09
 HES NR. 21 VÍÐ REKJAVÍKURVEG HAFNARFIRÐI
 ELS SIGURDÓTTIR ÖRN BRUNNDRIFSSON
 APTERTÓTTIR ÖRN BRUNNDRIFSSON
 M. 1.500.1.100
 7.3.1980
 Magnús K. Ólafsson



ÓTMÆLT LAND

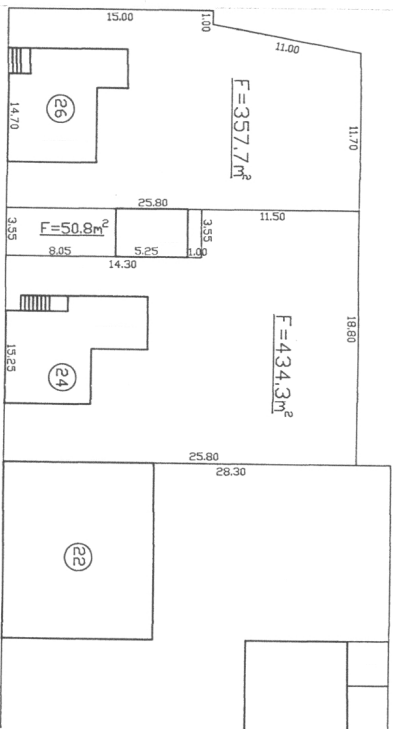

AFSTÖÐUMYND 1:500

REYKJAVÍKURVEGUR

TEKNIKG NR. 131.005		DAGS. MAFN.		TÍÐIÐ	
LÓÐAÐLAÐ		Máli.	03.391 SH		
REYKJAVÍKURVEGUR 24-26		Útséð.	03.391 SH/EJ		
BEIARVERKFRÆÐINGURINN		Máli.	1:500		
1. útgáfa		Máli.	5-4-73		