

Við undirrituð lýsum okkur samþykkt fyrhuguðum breytingum í samræmi við uppdrætti þessa.

Nafn og heimilisfang:
Kjellahraun 7
Guðrún H. Guð
Þræva Petrusdóttir

Smyrlanraun 16 | Hafnarfirði - staðnr. 1400-1-79600160

Byggingarlýsing viðbyggingar.

Viðbyggingin er ein hæð og reist við stöðuhlið núverandi húss. Hún mun hýsa borðstofu, eldhúsi og geymsluþvottahúsi.

Stærðir:
 Viðbygging: 24 sm² / 79,2 m³.
 Nív. hús: 164 m² / 530,5 m³.
 Heildarstærð húss: 188 sm² x 608,7 m³.
 Byggingar: 52,25 m².
 Lóðarstærð: 721,4 m².
 Nýtingarhlutf. 0,33.

Birðarkerfi:
 Viðbyggingin er grunnið á póla, með stöðlestypum sökkjum, botnplötu og útveggjum. Þak er hefðbundin sperrupak með 9" sperrum sem spenna á milli nív. útveggjar húss og langvegga á viðbyggingu. Ofan á sperrum eru 25mm lektur og þar ofan á krossviður sem stífar þak af.

Frágangur útveggi og þaks:
 Botnplata er einangruð að neðanverðu með 100mm einangrun. Veggir eru einangruð að innanverðu með 100mm einangrun, múraðir og málaðir. Að utanverðu eru veggir múraðir og málaðir í gulum tönnum (sbr. eldra húsi). Þak er einangruð með 200mm stremul á milli sperra. Lektur ofan á sperrum tryggja þverfallinn fyrir í þakð svo heildarfallunarbíl þess er 50mm. Ofan á krossvið þaks er brauður tvöfaldir þakpappi. Þar sem þak mælar útvegjum nív. húss þengur þakki upp á vegg og festist inn í sagaða rauf á veggjum.

Gluggar eru úr ák, framrastrir og með rofinni kuldabú.

U-gildi byggingarhluta eru:

Þak: 0,2
 Útveggir: 0,4
 Gluggar: 2,0
 Gólfplata: 0,3

Frágangur innanhúss:
 Allar klæðningar innanhúss uppfylla amk. kröfur efna í flokki 2. Innveggir eru hláðnir vikuvæggir sem eru múraðir og málaðir. Loft er niðurhengt, heilsparillað gipsloft með innfelldri lýsingu og lagnaleiðum ofan við loftið. Gólf eru parket / flisagólf.

Lagnir:
 Viðbyggingin er upphituð með gólfhitu. Gólfhitagagnir eru innsteyptir í botnplötu. Cort er ráð fyrir gas eldstaði í viðbyggingu. Allur frágangur eldstaðis og reykrofs skal vera skv. greinum 9.6.5 og 9.6.6 í byggingarreglugerð nr. 112.

BREYTING SEM SÓTT ER UM

Breyta, Dags, Teiknað af, Athugasemd:

Studio Strik arkitektar ehf.
 Hlíðarásil 4
 221 Hafnarfirði
 s: 511-6777

STUDIO STRIK
Sigríður Elafs

Sigríður Elafs dóttir kt. 071070-48069 sigga@studiostrik.is
 Hulda Þ. Aðalsteinsdóttir kt. 141074-4909 hulda@studiostrik.is

Kvarðr:	1 : 100	Dagsetning:	09.05.2013
Teiknað af:	SÓ	Verkefnanúmer:	2013-01
Yfirfarið af:	Checker	Staðgreinir:	1400-1-79600160
Samþykkt af:	Approver	Landnúmer:	122294

Smyrlanraun 16

Viðbygging
 Grunnmyndir

Teikninganúmer:
 A_1-G-1-01

Breyta:

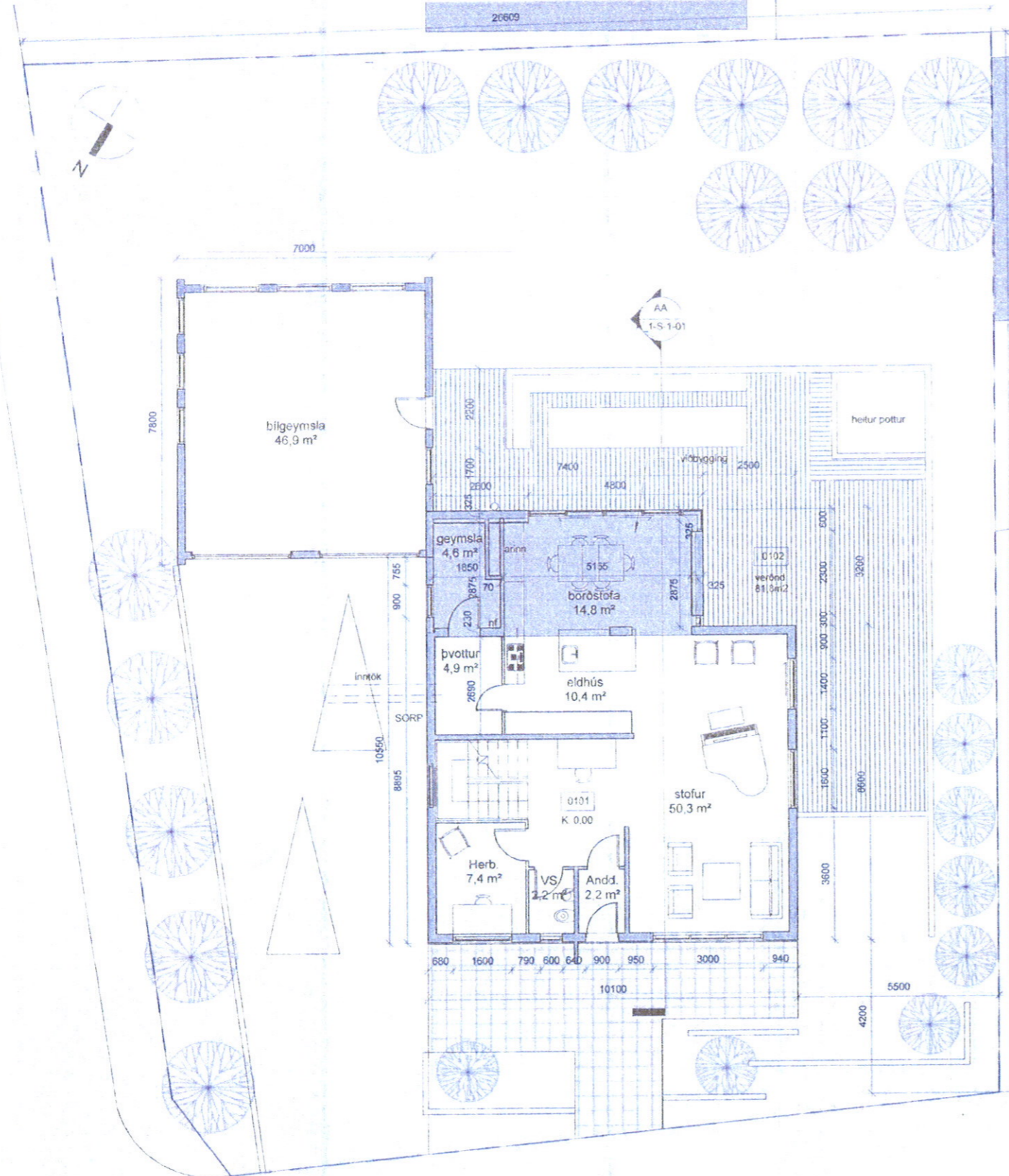

Grunnmynd 1. hæðar
 1 : 100

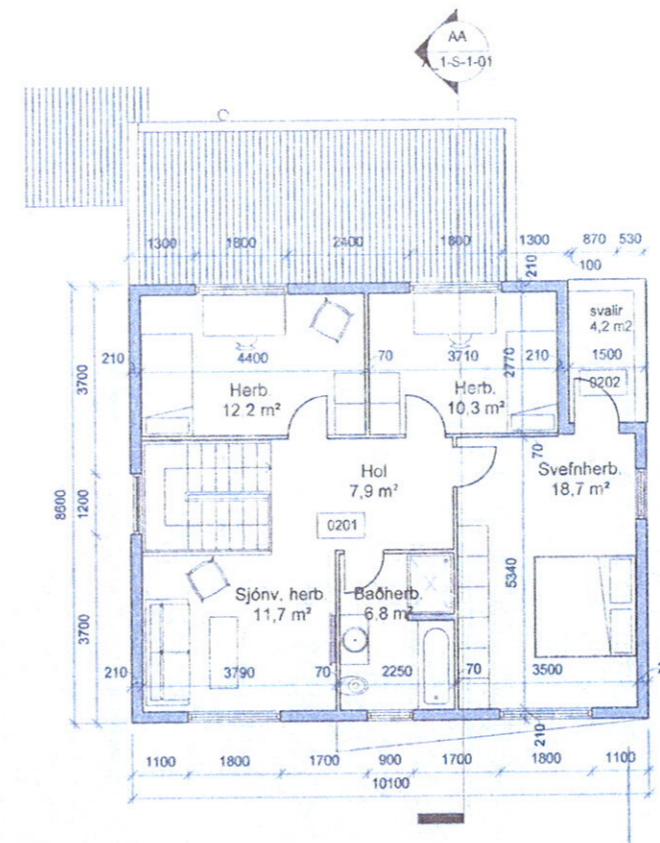
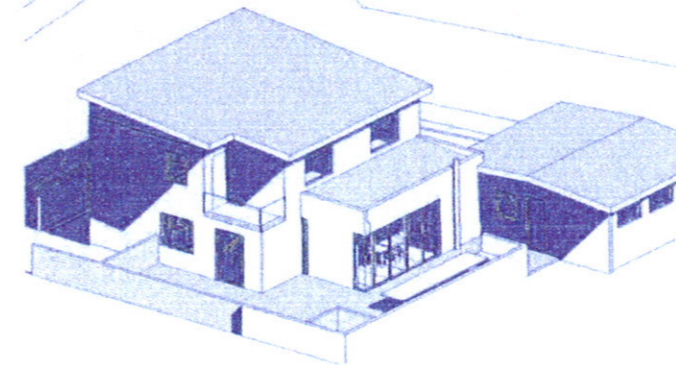
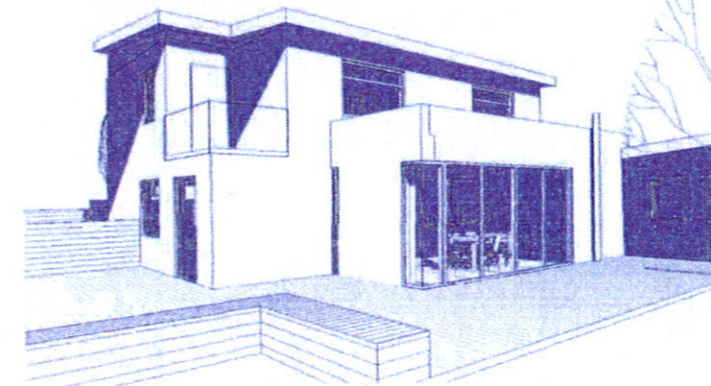

Grunnmynd 2. hæðar
 1 : 100

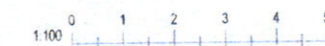

Við undirrituð lýsum okkur samþykkt fyrirhuguðum breytingum í samræmi við upprætti þessa.

Nafn og heimilisfang:

*Stein Guðbjörg
Svanhildur Þingvassdóttir
Klettakvæmni 5
815551133*

Smyrlahraun 16 | Hafnarfirri - staðnr. 1400-1-79600160

Byggingartýsing viðbyggingar.

Viðbyggingin er ein hæð og reist við suðurhlíð núverandi húss. Hún mun hysa borðstofu, eldhúsi og geymsluvottahúsi.

Stærðir:
Viðbygging: 24,3m² / 73,2 m³.
Núv. hús: 164m² / 530,5 m³.
Heildarstærð húss: 188,3m² / 608,7m³.
Bilgeymsla: 52,25m².
Lóðarstærð: 721,4m².
Nýtingarhlutf. 0,33.

Burðarkort:
Viðbyggingin er grunduð á pöða, með staðsteyptum sökklum, botnplötu og úrveggjum.
Þak er heildbundin sperruþak með 9' sperrum sem spennir á milli núv. úrveggjar húss og langveggis á viðbyggingu. Ofan á sperrum eru 25mm lækur og þar ofan á krossvöður sem stífar þakið af.

Frágangur úrveggja og þaks:
Botnplata er einangruð að neðanverðu með 100mm einangrun. Veggir eru einangraðir að innanverðu með 100mm einangrun, múraðir og málaðir. Að utanverðu eru veggir múraðir og málaðir í gráum tónum (sbr. eldra hús). Þak er einangrað með 200mm steinul á milli aperia. Lækur ofan á sperrum tryggja brenniflötunir þakið svo heildarflötunarbíl þess er 50mm. Ofan á krossvöð þaks er bræddur tvöfalður þakpappi. Þar sem þak mætur úrveggjum núv. húss gengur pappi upp á vegg og festist inn í sagaða rauf á veggjum.

Gluggar eru úr áli, framrastrir og með rofinni kuldabrá.

U-gildi byggingarhluta eru:

Þak: 0,2
Úrveggir: 0,4
Gluggar: 2,0
Gólfplata: 0,3

Frágangur innanhúss:
Allar klæðningar innanhúss uppfylla smk. kröfur efna í flokki 2. Innveggir eru hláðnir vikuveggir sem eru múraðir og málaðir. Loft er múrhengt, heilsparlað gipsloft með innfeldri lýsingu og tegnaleidum ofan við loftið. Gólf eru parket-ámalögð.

Lagnir:
Viðbyggingin er upphituð með gólfhitu. Gólfhitalagnir eru innsteyptar í botnplötu. Gert er ráð fyrir gas eldstæði í viðbyggingu. Allur frágangur eldstæðis og reykkrós skal vera skv. greinum 9.6.5 og 9.6.6 í byggingarræglugerð nr. 112.

BREYTING SEM SÓTT ER UM

Breyta: Dags: Teiknað af: Athugasemdir:

Studio Strik arkitektar ehf.
Háðarstí 4
221 Hafnarfirri
s: 511-6777

STUDIO STRIK

Sigríður Ólaf

Sigríður Ólafsdóttir kt. 071070-05069 sigga@studiostrik.is
Hulda Þ. Adálsleinsdóttir kt. 141074-4909 hulda@studiostrik.is

Kvarði:	1 : 100	Dagsetning:	09.05.2013
Teiknað af:	SÓ	Verkefnaúmer:	2013-01
Yfirfarið af:	Checker	Staðgreinir:	1400-1-79600160
Samþykkt af:	Approver	Landnúmer:	122294

Smyrlahraun 16

Viðbygging
Grunnmyndir

Teikninganúmer:

A_1-G-1-01

Breyta:

Blaðnúmer: A2

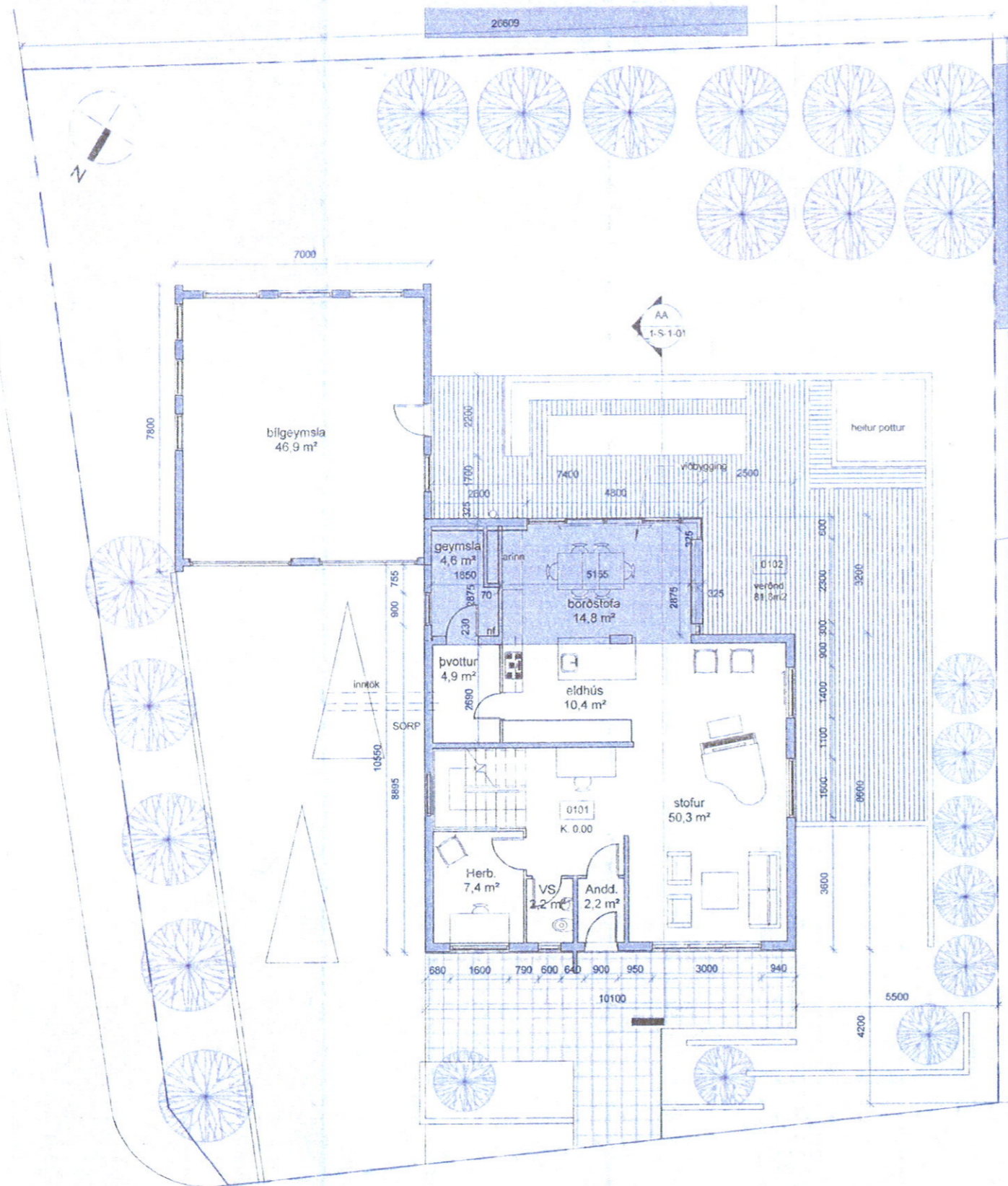

Grunnmynd 1. hæðar
1 : 100

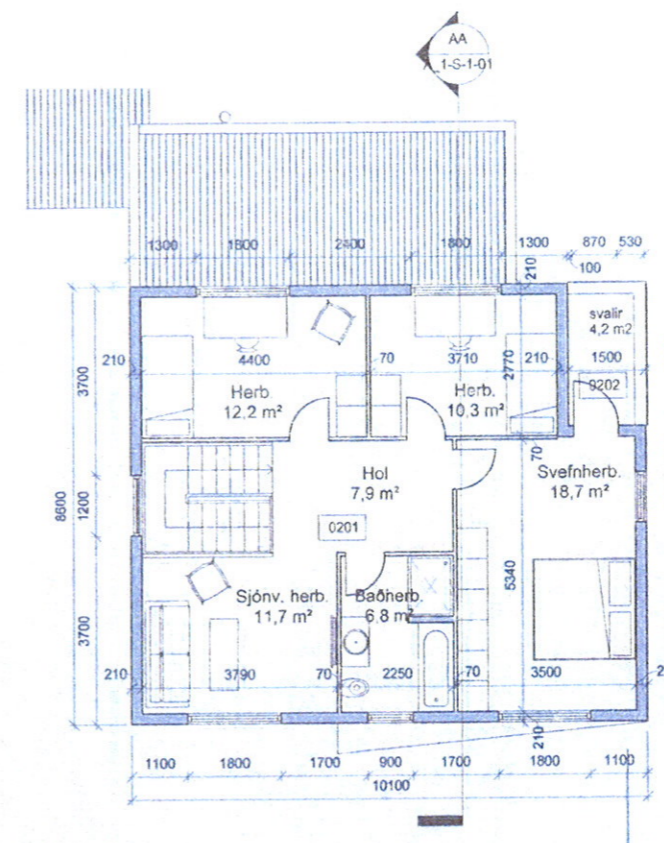
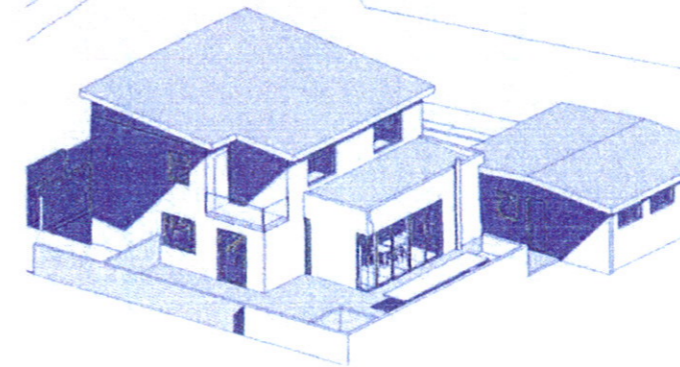
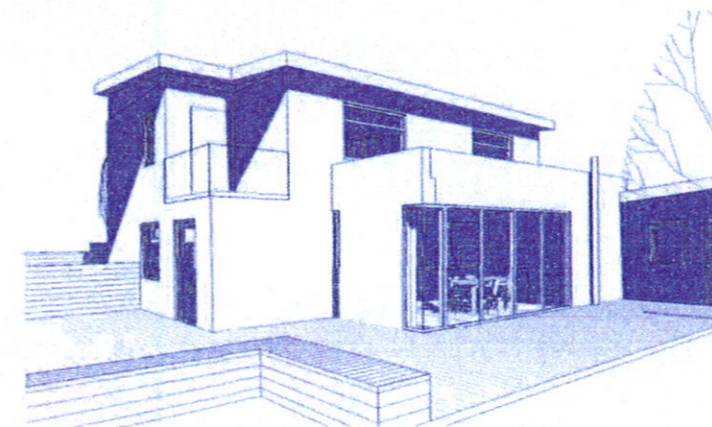

Grunnmynd 2. hæðar
1 : 100

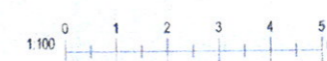

Við undirrituð lýsum okkur samþykkt fyrhuguðum breytingum í samræmi við uppdrætti þessa.

Nafn og heimilisfang:
Berghild Bergisdóttir
Smyrlahraun 14
Eiríkur H. Magnússon

Smyrlahraun 16 í Hafnarfirði - staðgr. 1400-1-7960016c

Byggingartýsling viðbyggingar.

Viðbyggingin er ein hæð og reist við suðurhléð núverandi húss. Hún mun hýsa borðstofu, eldhúsi og geymslu-útvottahúsi.

Stærðir:
 Viðbygging: 24,3m² / 7,8.2 m.
 Núv. húsi: 164m² / 5,30,5 x 3
 Heildarstærð húss: 188,3m² x 6,08,7 x 3
 Geymsla: 52,25m²
 Útvottahúsi: 721,4m²
 Nýtingarhlutf. 0,33

Brúðarkerfi:
 Viðbyggingin er grunduð á þöðva, með staðsteyptum sökkklum, botnplötu og útvöggjum. Þak er hefðbundin sperrþak með 3" sperrum sem spenna á milli núv. útvöggjar húss og langveggis á viðbyggingu. Ofan á sperrum eru 25mm lektur og þar ofan á krosssviður sem stíflar þakið af.

Frágangur útvöggja og þaks:
 Botnplata er einangrað að innanverðu með 100mm einangrun. Veggir eru einangraðir að innanverðu með 100mm einangrun, múraðir og málaðir. Að utanverðu eru veggir múraðir og málaðir í gráum tönum (sbr. eldra húsi). Þak er einangrað með 200mm steinull á milli sperra. Lektur ofan á sperrum tryggja þverloftun fyrir þakó svo heildarloftunarbúi þess er 50mm. Ofan á krossvið þaks er braddur tvífaldr þakpappi þar sem þak nærir útvöggjum núv. húss gengur þakki upp á vegg og festist inn í sagaða raufl á veggjum.

Gluggar eru úr áli, framræstir og með rofnu kuldáru.

U-gildi byggingarhluta eru:

Þak: 0,2
 Útvöggir: 0,4
 Gluggar: 2,0
 Gólfplata: 0,3

Frágangur innanhúss:
 Allar klæðningar innanhúss uppfylla amk. kröfur efnis í flokki 2. Innveggir eru hláðir vikuvöggir sem eru múraðir og málaðir. Loft er múrhengt, heilsparið gipsloft með innfelldri lýsingu og lagnaleidum ofan við loftið. Gólf eru parket-/flísagólf.

Lagnir:
 Viðbyggingin er upphituð með gólfhlita. Gólfhitalagnir eru innsteyptar í botnplötu. Cert er ráð fyrir gas eldstaði í viðbyggingu. Allur frágangur eldstaðis og reykrofs skal vera skv. greinum 9.6.5 og 9.6.6 í byggingarreglugerð nr. 112.

BREYTING SEM SÓTT ER UM

Breyta: Dags: Teiknað af: Athugasemdir:

Studio Strik arkitektar ehf.
 Hlíðarlei 4
 221 Hafnarfirði
 s: 511-6777

STUDIO STRIK

Sigríður Elafs

Sigríður Elafsdóttir kt. 071070-6069 sigga@studiostrik.is
 Hulda Þ. Adalsteinsdóttir kt. 141074-4909 hulda@studiostrik.is

Kvarði:	1 : 100	Dagsetning:	09.05.2013
Teiknað af:	SÓ	Verkefnanúmer:	2013-01
Yfirfarið af:	Checker	Staðgreinir:	1400-1-79600160
Samþykkt af:	Approver	Landnúmer:	122294

Smyrlahraun 16
 Viðbygging
 Grunnmyndir

Teiknanúmer:
 A_1-G-1-01

Breyta:

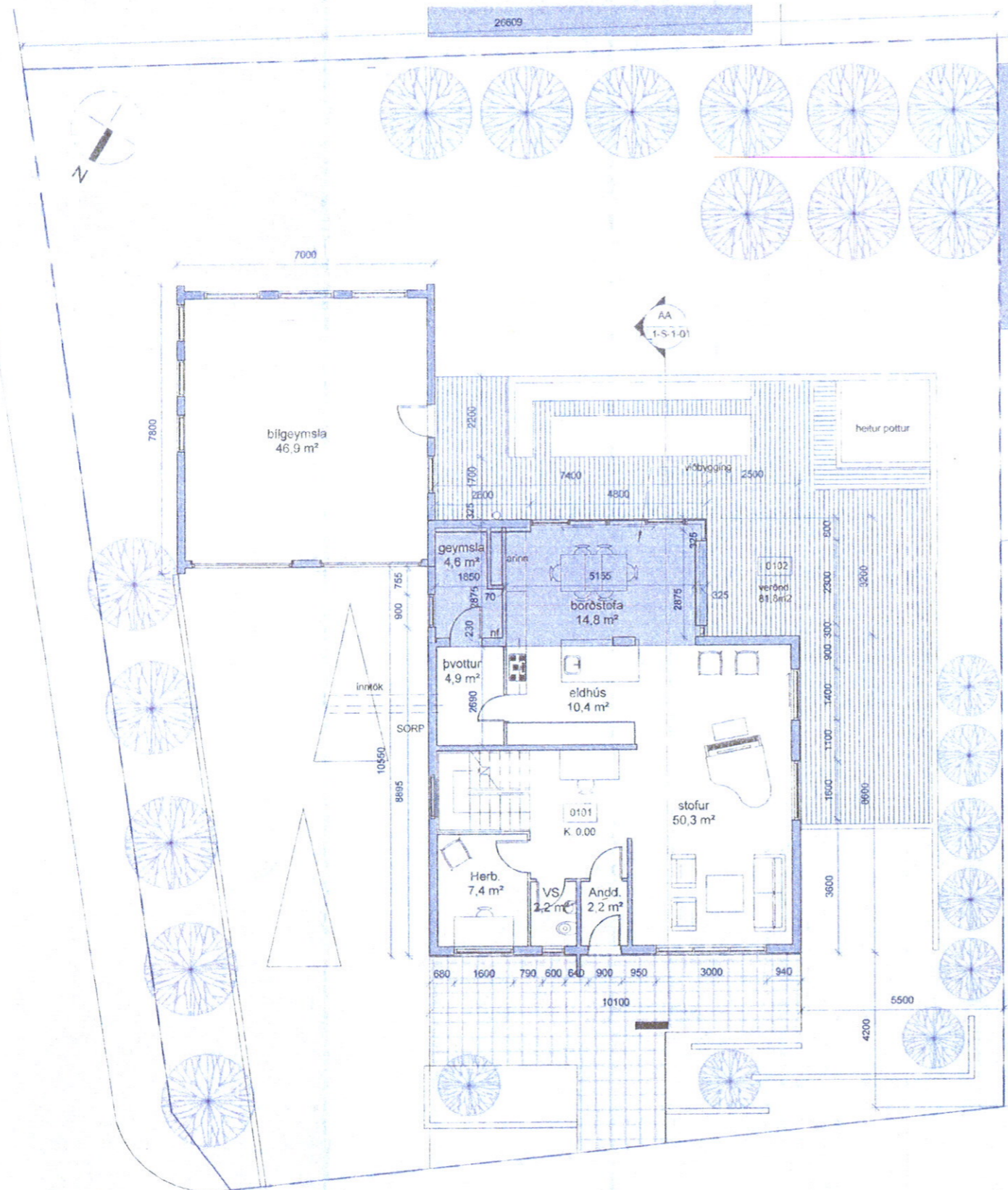

Grunnmynd 1. hæðar
 1 : 100

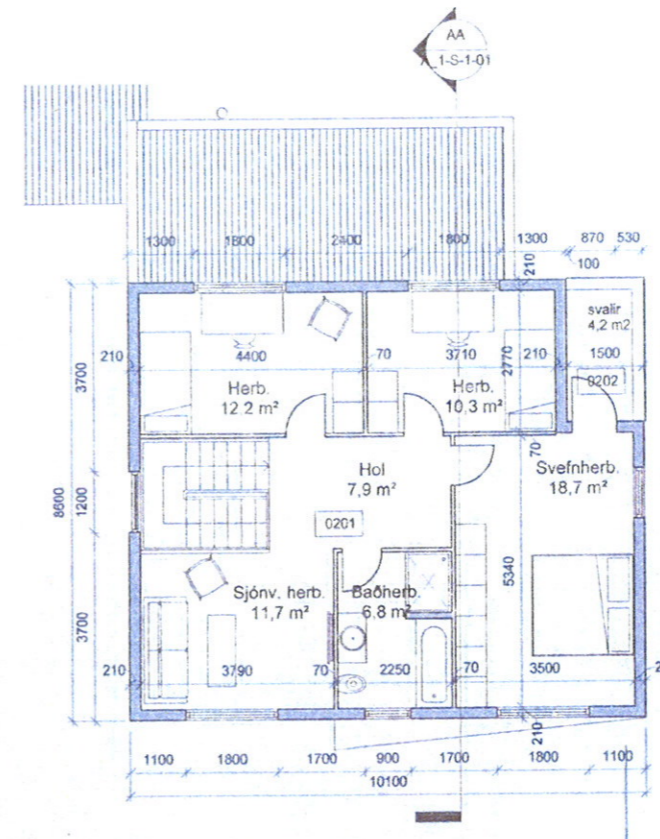
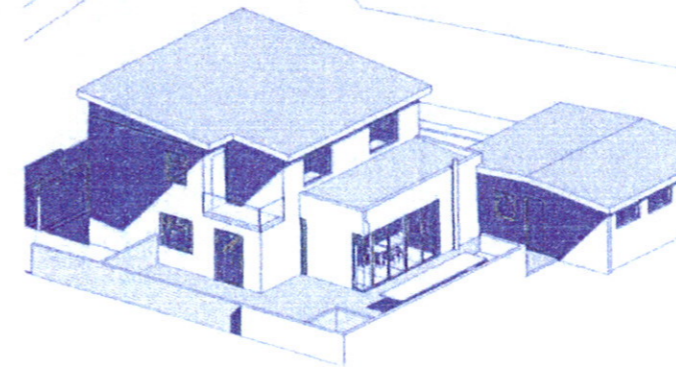
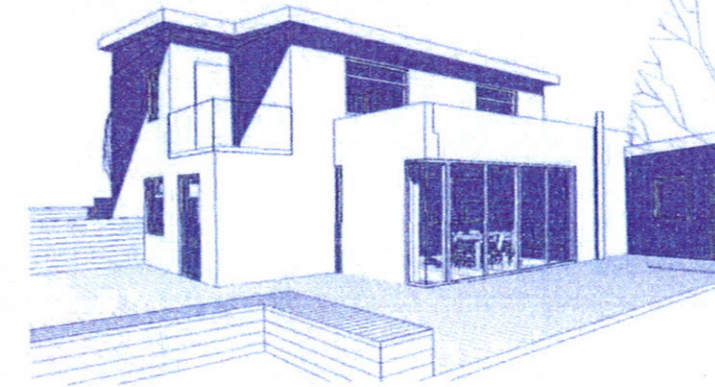

Grunnmynd 2. hæðar
 1 : 100



Við undirrituð lýsum okkur samþykkt fyrhuguðum breytingum í samræmi við uppdrætti þessa.

Nafn og heimilisfang:

Sára Guðrúnsson
Smyrlahraun 14

Smyrlahraun 16 í Hafnarfirði - staðnr. 1400-1-79600 lbc

Byggingarlýsing viðbyggingar.

Viðbyggingin er ein hæð og reist við suðurhlöð núverandi húss. Hári mun hysa bekkstöðu, elfrás og geymsluvott þús.

Stærðir:
 Viðbygging: 24 sm² / 773,2 m³.
 Núv. húsi: 164m² / 530,5 m³
 Heildarstærð húss: 188,3m² x 606,7m³
 Bilgæmsla: 52,25m²
 Lóðarstærð: 721,4m²
 Nýtingarhlutf.: 0,33

Brúðarkerfi:
 Viðbyggingin er grundið á pöllu, með staðsteyptum sökklum, botnplötu og úrveggjum. Þak er hefðbundin sperrþak með 9" sperrum sem spenna á milli núv. úrveggjar húss og langveggis á viðbyggingu. Ofan á sperrum eru 25mm lektur og þar ofan á krossvöður sem stífar þakið af.

Frágangur úrveggja og þaks
 Botnplata er einangrað að neðanverðu með 100mm einangrun. Veggir eru einangraðir að innanverðu með 100mm einangrun, múraðir og málaðir. Að utanverðu eru veggir múraðir og málaðir í gráum tónum (sbr. skýrslu hús). Þak er einangrað með 200mm sléttuflúr á milli spenna. Lektur ofan á sperrum tryggja brenniflötun yfir þakið svo heildarflötunarbúi þess er súrtm. Ofan á krossvöð þaks er breiddur hvílaflúr þakpappi. Þar sem þak nærir úrveggjum núv. húss gengur pappi upp á veggi og festist inn í sagaða raufl á veggjum.

Gluggar eru úr áli, framræstir og með rofinni kuldæðu.

U-gildi byggingarhluta eru:

Þak: 0,2
 Úrveggir: 0,4
 Gluggar: 2,0
 Gólfplata: 0,3

Frágangur innan húss

Allar klæðningar innan húss uppfylla ámk. kröfur efna í flokki 2. Innveggir eru klæðnir vikuveggir sem eru múraðir og málaðir. Loft er niðurhengt, heilsparið gipsstíft með innfelldri lýsingu og lagnaletudum ofan við loftið. Gólf eru parket-/flísagólf.

Lagnir:

Viðbyggingin er upphútt með gólfhita. Gólfhitagagnir eru innsteyptar í botnplötu. Cort er ráð fyrir gas eldstæði í viðbyggingu. Allur frágangur eldstæðis og reykkrörs skal vera skv. greinum 9.6.5 og 9.6.6 í byggingareglugerð nr. 112.

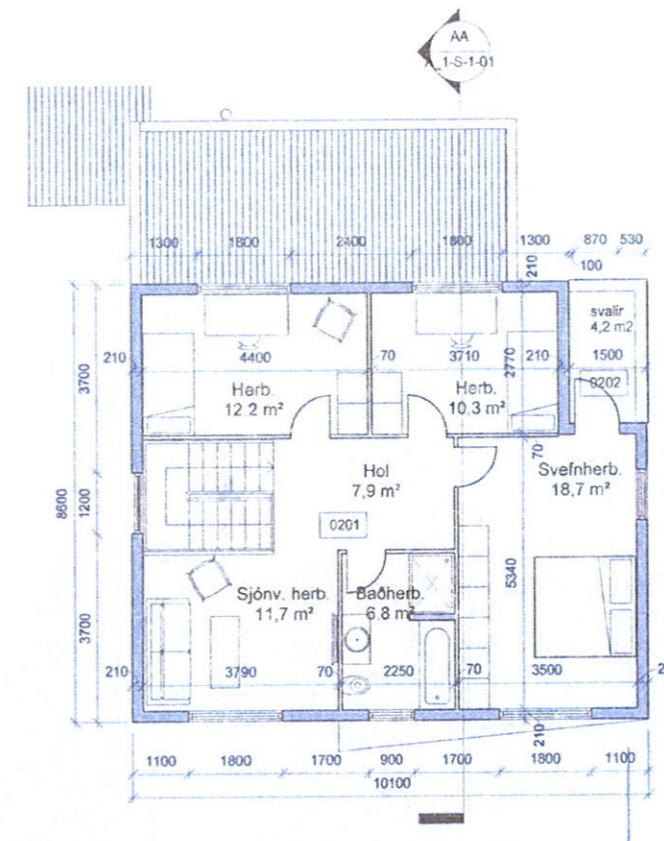
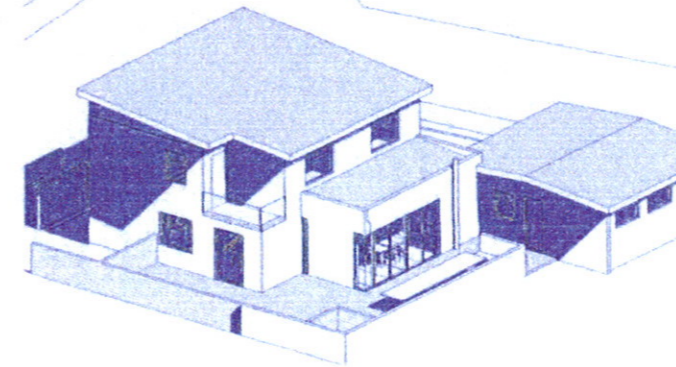
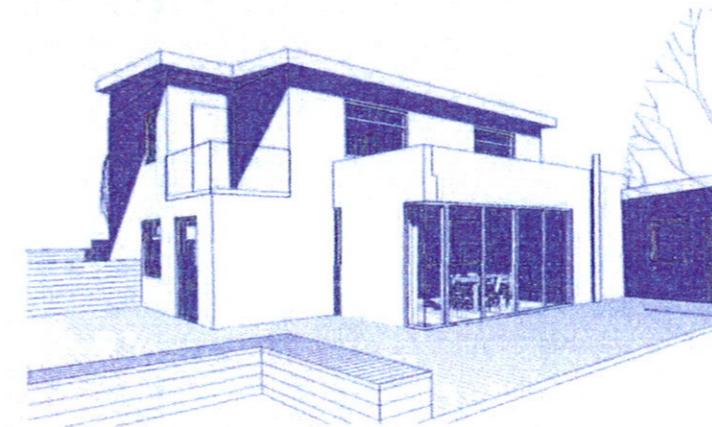

Grunnmynd 2. hæðar
1 : 100

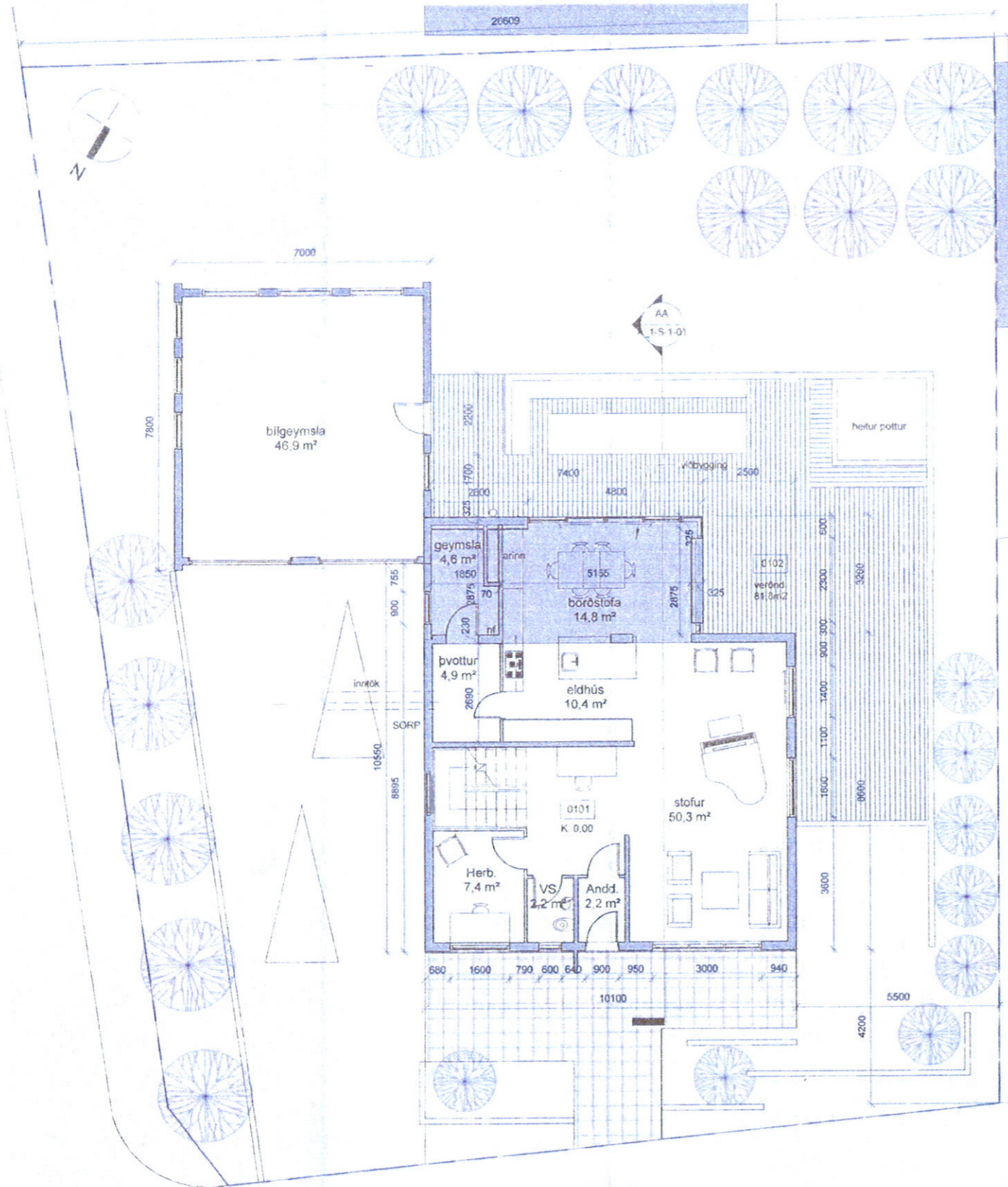

Grunnmynd 1. hæðar
1 : 100

BREYTING SEM SÓTT ER UM

Breyta, Dags, Teiknað af, Athugasemdir

Studio Strik arkitektar ehf.
 Hlíðarbei 4
 221 Hafnarfirði
 s: 511-6777

STUDIO STRIK
Sigríður Elafs

Sigríður Elafsdóttir kt. 071070-6069 sigga@studiostrik.is
 Hulda Þ. Adalsteinsdóttir kt. 141074-4909 hulda@studiostrik.is

Kvarði:	1 : 100	Dagsetning:	09.05.2013
Teiknað af:	SÓ	Verkefnanúmer:	2013-01
Yfirfarið af:	Checker	Staðgreinir:	1400-1-79600160
Samþykkt af:	Approver	Landnúmer:	122294

Smyrlahraun 16

Viðbygging
 Grunnmyndir

Teikninganúmer:
 A_1-G-1-01

Breyta:

Bláustærð: A2