

Grunnmynd 3. hæð 1 : 100

Skútuhraun 2 Hafnarfirði land nr.122238 og staðgr. 1400-1-78100020 er steinsteypt einbúlishús kjallari hæð og ris, byggt 1982. Hönnuður hússins var Jóhann G Bergþórsson.

Lýsing:
Húsið er steinsteypt kjallari og þrjár hæðir.

Spurt er hvort heimilað verði að reka í hluta hússins, þ.e. á 2. og 3. hæð í vesturenda hússins gistiskála í flokki II C.

Gestafjöldi 36 - 40.



Afstöðumynd 1 : 500

VERKHEITI: Skútuhraun 2 Hafnarfirði	DAGS. 01.06.2016	KVARDI: 1:100
VERKHLUTI: Snið A - A 1 : 100 Afstöðumýns 1 : 500	BR.	TEIKNAD: Á.J.
		TEIKN.NR. AF 2
		101
ARKO Ásmundur Jóhannsson 170441-4519	sími: netfang:	8992943 arko.aj@mi.is

Skútuhraun 2 Hafnarfirði
Breyting Fyrirspurn

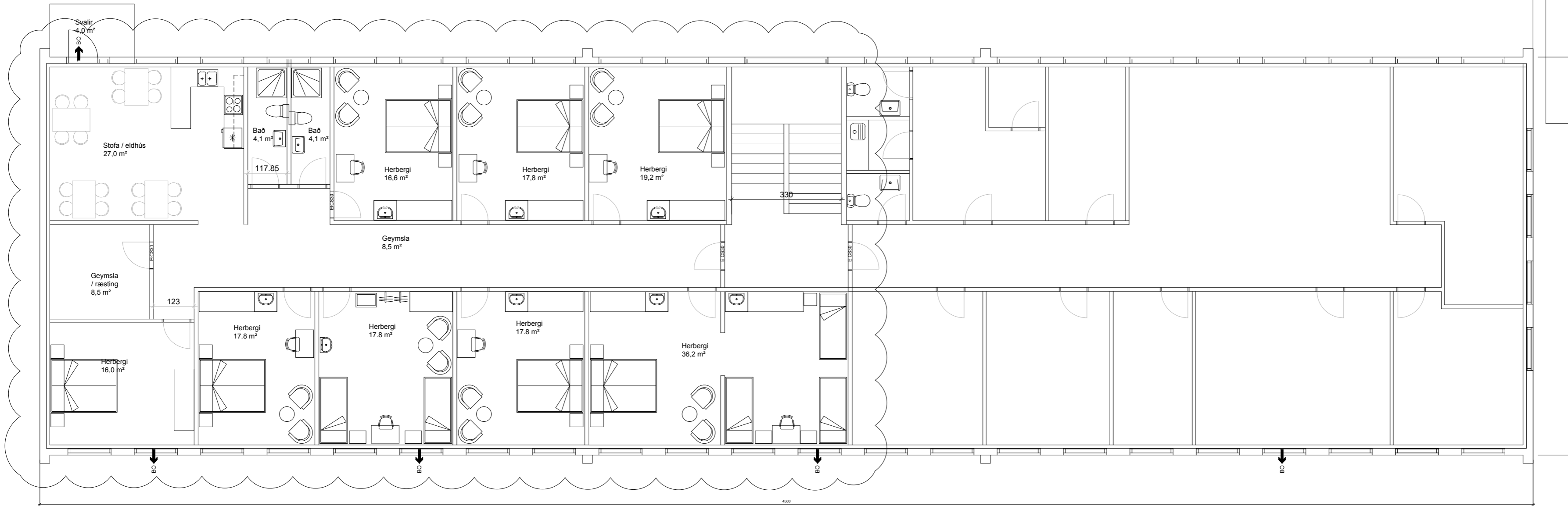

Grunnmynd 3. hæð 1 : 100

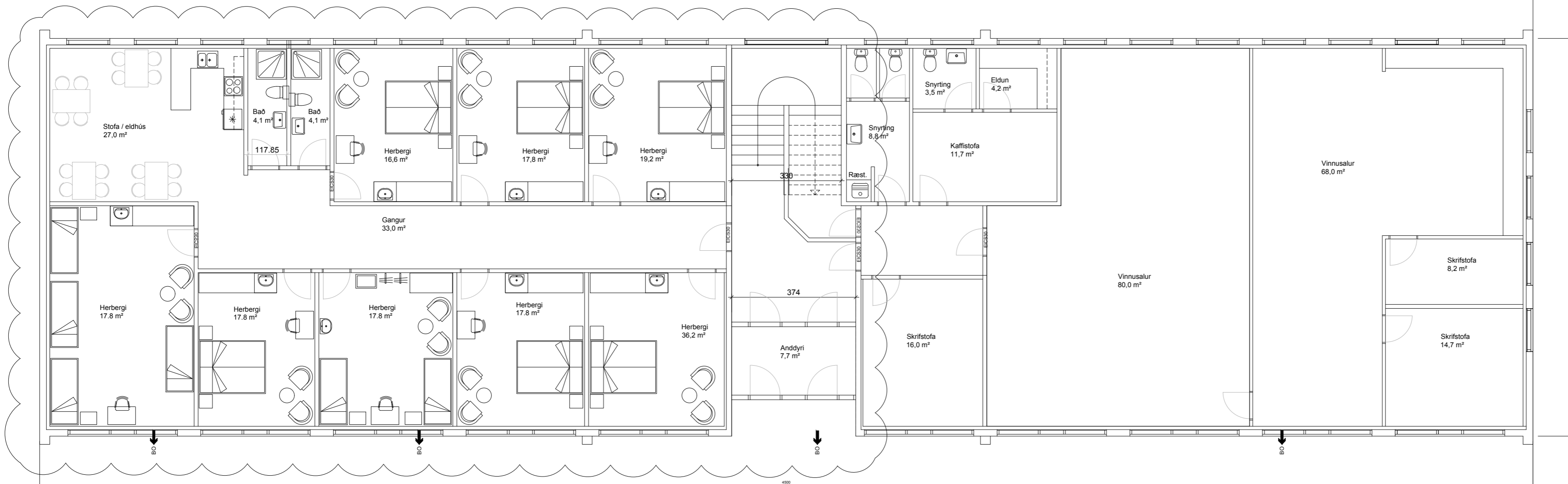

Grunnmynd 2. hæð 1 : 100

VERKHEITI:	Skútuhraun 2 Hafnarfirði	DAGS:	01.06.2016	KVARDI:	1:100
VERKHLUTI:	Grunnmyndir 2. og 3. hæð 1 : 100	BR.:		TEIKNAD:	Á.J.
				TEIKN. NR. AF	2
				102	
ARKO Ásmundur Jóhannsson 170441-4519			sími: 8992943 netfang: arko.aj@mi.is		