



Sýslumaðurinn á höfuðborgarsvæðinu

Heimilisfang
Dalvegur 18

Póstfang
201 Kópavogur

sími
458-2000

Kópavogur 05.05.2015

Umsagnarbeiðni vegna rekstrarleyfis

Umsækjandi: Café Deluxe kt.670314-0300

Lögheimili Strandgata 29, 220 Hafnarfirði

Forsvarsmaður: Erla Sigurðardóttir kt.290667-3219

Sími : 695-1127

Vegna: **Breytinga rekstrarleyfi f.veitingastaður í flokki. II.**
Sækir um útveitingar

Undirflokkur: **Kaffihús.**

Heiti staðar: Café Deluxe

Að: Strandgötu 29, 220 Hafnarfirði

Netfang: esig@simnet.is

Með vísan til 10.gr. laga nr. 85/2007 og 23. gr. reglugerðar nr. 585/2007, er þess óskað að umsögn verði send sýslumanninum á höfuðborgarsvæðinu eigi síðar en 45 dögum eftir móttöku þessa bréfs. Berist umsókn ekki innan þess frests kemur til álita að gefa út leyfi án umsagnar viðkomandi aðila. Sérstaklega er óskað eftir afstöðu SHS og heilbrigðiseftirlits til leyfilegs gestafjölda.

Umsagnarbeiðni send eftirtöldum aðilum:

Heilbrigðiseftirlitið í Hafnarfirði
Byggingarfulltrúa
Vinnueftirliti ríkisins
Slökkvilið höfuðborgarsvæðisins
Hafnarfjarðarbær
Lögreglunni á höfuðborgarsvæðinu



e.u.

Ólafía Hreiðarsdóttir, s. 458-2000
olafiah@syslumenn.is



UMSÓKN

UM REKSTRARLEYFI TIL SÖLU GISTINGAR OG/EDA VEITINGU VEITINGA

- Nýtt leyfi. Endurnýjun. Breyting á rekstrarleyfi

Umsækjandi: Einstaklingur eða lögaðili:

Nafn: Café Deluxe	Kennitala: 670314-0300
Heimili: Strandgata 29	Sími:
Pnr. og staður: 220 Hafnarfjörður	Gsm: 6951127
VSK nr.: 116481	Netfang: esig@simnet.is

Forsvarsmaður:

Nafn: Erni Sigurdardóttir	Kennitala: 2906673219
Heimili: Möckard 24	Gsm: 6951127
Pnr. og staður: 220 Hafnarfirði	Netfang: esig@simnet.is

Starfsstöð:

Heimili: Strandgata 29	Pnr. og staður: 220 Hafnarfjörður
Heiti gististaðar/veitingastaðar: Café Deluxe	Fjöldi gesta: 40

Gististaður:	Nýtt leyfi	Endurnýjun	Veitingastaður:	Nýtt leyfi	Endurnýjun
<input type="checkbox"/> Flokkur I	24.000	7.100	<input type="checkbox"/> Flokkur I	24.000	7.100
<input checked="" type="checkbox"/> Flokkur II	24.000	7.100	<input checked="" type="checkbox"/> Flokkur II	161.000	64.500
<input type="checkbox"/> Flokkur III	31.500	7.100	<input type="checkbox"/> Flokkur III	208.500	64.500
<input type="checkbox"/> Flokkur IV	96.500	32.500			
<input type="checkbox"/> Flokkur V	208.500	64.500			

Tegund gististaðar:

- Hótel
 Gistiheimili
 Gistiskáli
 Heimagisting
 Íbúðir
 Sumarhús

Tegund veitingastaðar:

- Veitingahús
 Skemmtistaður
 Veitingastofa og greiðasala
 Veisluþjónusta og veitingaverslun
 Kaffihús
 Krá
 Samkomusalir



Opnunar- og veitingatími áfengis:

- Til kl. 23:00 alla daga
 Til kl. 23:00 alla daga; þó til kl. 01:00 aðfaranótt laugardags, sunnudags eða almenns frídags.
 Til kl. 01:00 alla daga; þó til kl. 03:00 aðfaranótt laugardags, sunnudags eða almenns frídags.
 Lengri aðfaranótt laugardags, sunnudags eða almenns frídags _____
 Útveitingar til kl. **23:00**
 Annað, hvað _____

- Með undirritun minni hér að neðan heimila ég leyfisveitanda að afla nauðsynlegra fylgigagna. Fylgigögn: Sjá meðfylgjandi fylgiskjal.

Kópavogur Staður 4.5.15 Dags Erni Sigurdardóttir Undirskrift umsækjanda

LÝSING ERINDIS

Erindið er til komið vegna breyðinga á samkomumál í kaflaús í ganta Sýslisæðisútsönnun vöð Strangögu 29. Húsið sem er tvær hæðir og ris, er útbúið til að steypan sökkli. Klæðningar eru í flokki 1. Þyrnkinnlagi vellingasali og eðlisli heist óbreytt frá fyrri staðsetni, en stigi aður á 1. hæð er fjárfæðing og sýningum þyrk kaflaús tömb þyrk á 2. hæð. Eðlislið er meðhöndlað, þar sem braut verður smurt, kökur takabær og sigur háðar, en ekki hefðbundni vellingasæðisútsönnun. Á 1. hæð verður áfram vörslun í fremna gym vöð Strangögu, en í bakými, þar sem áður voru sýningar og kaahengi, verður nú skrifstofuástaða. Á 2. hæð verður sam þyrk spall vellingasala, en á bróttu hæð (rétt hæð) verða skrifstóur. Starfsmál húsið er þyrk óbreytt, en lóðar hefur verið á milli 1 og 2 hæðar, sýningar hafa verið færðar nær vellingasali, og skrifstofuástaða komið í stað þeirra.

Ástaðbur fjöldi starfsmanna á kaflaús í 3-4 á háttamatna, hámarksfjöldi gesta skv. síðasta úlgeina vellingasali þyrk staðinn var 49 manns.

ÞAK. Tímurbak er á húsinu, klest með bekkabækjningu og báðjám.

Þekkaði á eðli húta hússins er 36° en 6° á andýfri.

ÚTVEGGIR. Útveggir eru úr 150mm tímurburind klæddi bekkabækjningu og báðjám, eimangabir með 100mm stéttulínanagrun.

GLUGGAR. Gluggar eru hefðbundnir tímurburillegar með bekkabækjningu og gótt en úr tímri.

SKOKULL OG GOLFPLATA. Skokul og golfplata eru úr staðisseygu, en gótt en úr tímri.

INNVEGGIR. Innveggir eru úr 100mm tímurburind klæddi sporaplötum eða plösu. Klæðningar húsinu eru eðli klædd en í flokki 2.

LAGNALEIÐIR OG NIÐURFÖLL. Hefðbundnir veggar eru í öllum rýmum. Innvið valla í samdráði vöð viðkomandi veðisútsönnun. Koma skal fyrir gegnumsteymsburilögum í öllum vöðrum húðar.

LÖBARRÁGANGUR. Fagangur löbar á löðamóðum skal unnið í samdráði vöð löðamata aðglingandi löba.

1. Brunavörðunakerfis tengt vöðukennandi vaxstöð í samdráði vöð IST EN 54 og regtur Eimamálstaframar er til staðar í húsinu.

2. Handstökuvæðingum var komið fyrir í samdráði vöð Eðvamaraféðri.

3. Flötaleði úr rýmum á jörðhæð eru aimars vegar um úðvyr vöð Strangögu, og hins vegar um úðvyr vöð Gunnarsund. Flötaleði úr vöðpasali á 1. hæð eru um aðalþingang vöð Strangögu, og um bakdyr á eimusi. Flötaleði úr stéttaslum á 2. hæð eru í fyrsta lagi um stípa aðvyr á 1. hæð og þáðan um aðalþingang, í öðru lagi um úðvungnaðop og fellinga á Norð-vestur gæði.

4. Úljósum og neyðbærýsingu hetur verið komið fyrir í samdráði vöð Eðvamaraféðri.

5. Reyksgjafjar sem tengjast stökmstöð eru í öllum heisar rýmum.

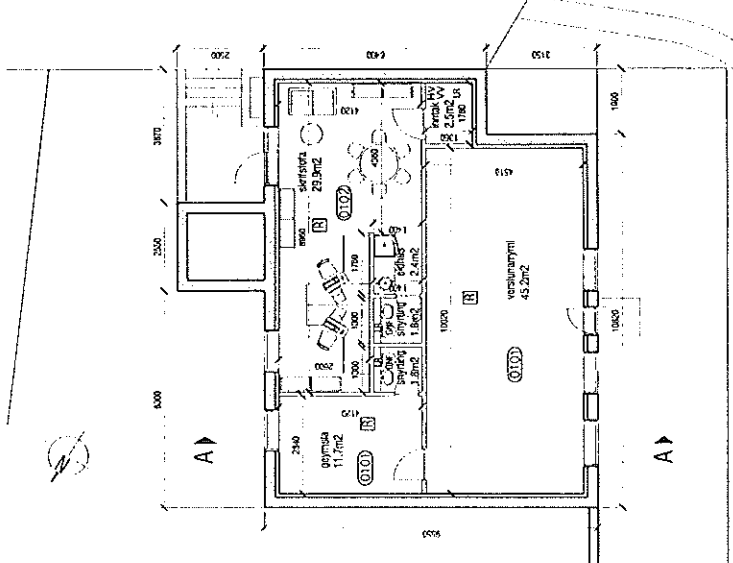

Grannmynd 1. hæðar
m.kv. 1:100

- BRUNATAK:**
- Veggir og háskeli með merkt tímurburindöðu.
 - Hæðir og gluggar með merkt tímurburindöðu.
 - Rýmingslöð.
 - Úljós.
 - Sýknesað.
- STEFNOR SKV. SÝKINGARFÖLL:**
- Höðarinnarmál / ljós fæðamál: 328.5m²
 - Höðarinnarmál: 1012.m²
 - Skjapannarmál: 818.79m²
 - Löðarastöð er 344.6m², rýngingardöðu-0.96

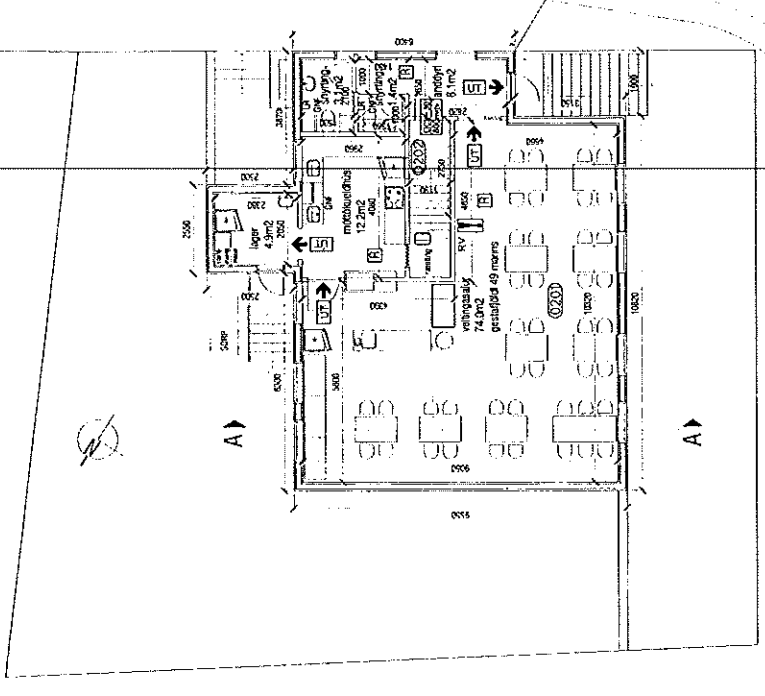

Grannmynd 2. hæðar
m.kv. 1:100

- HV = Innvið blaðvöð
- V1 = Innvið vaxstöðu
- RVA = Innvið ræðvöð
- S = Innvið stípa
- LR = Löðvax fyrn
- GNF = Klæðing
- PNF = ÞAKINGAR

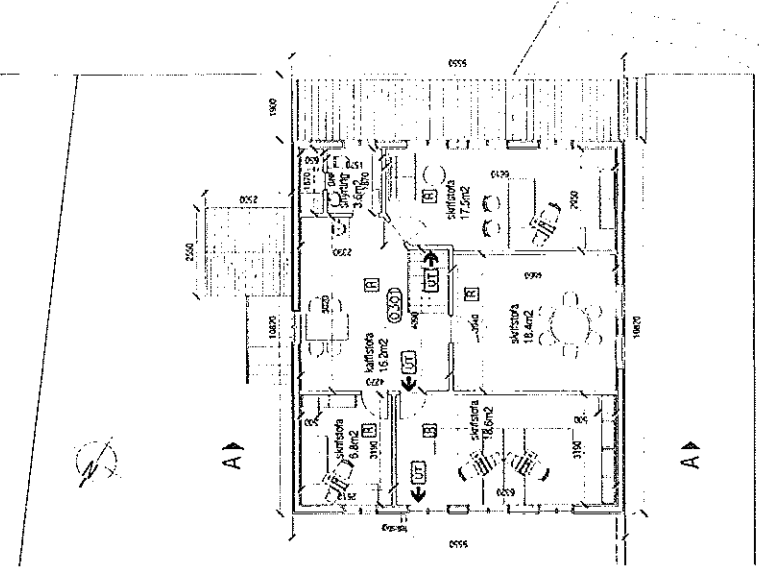

Grannmynd 3. hæðar
m.kv. 1:100

0915
201

STRANDGATA 29 - HFJ.
Grünnmyndir og byggingartýsing

A2

VERKSTEDI ARHITEKTA og -UNNERSKILS
220. Hf. - Sími: 565 3779 - Sími: 38030943
KÖNIFRÆKJONSON Sölveig EFA - E: 070055-4659

VERKSTEDI ARHITEKTA og -UNNERSKILS
Sími: 565 3779 - Sími: 38030943
KÖNIFRÆKJONSON Sölveig EFA - E: 070055-4659

0915
201

0915
201

NA.11.20.09
A

Sampylkir Þarin
28.09.2009
Byggingarlausnir / Hefðvæðing
A2. Sigurdur Steinar Jóhannsson