

Afstöðumynd 1:1000  
 lína sýnir afmörkun framkvæmdar

**BYGGINGARLÝSING**  
 Þessi umsókn nær yfir mathsluta 0001 í kjallarahæð við Svalbarð 15, Hafnarfirði.  
 Um er að ræða steinsteypt hús, teiknað af Kjartani Sveinssyni. Byggingarár skv. FMR er 1988.  
 Húsnæðið skiptist í tvær eignir; kjallaraíbúð og fyrstu hæð.  
 Kjallaraíbúð er 161,8m<sup>2</sup> skv. FMR.  
 Magnitölur eftir breytingu  
 MHL 0001  
 Birt flatarmál. = x189,9m<sup>2</sup>

Sótt er um leyfi fyrir byggingu sólskála í kjallaraíbúð á norð-vestur hlið hússins. Gluggi á þeirri hlið verður sikkadur og notaður sem aðkoma inn í sólskáta. gengið er úr stofu í núverandi húsi inn í skálann. Markmið með breytingu/stækkingu í umsókn þessari er að bæta innri loft íbúðar með að fá betri hringrás innlofts, auk þess að stækka íbúð & bæta nýtingu íbúðar. Bættist einnig við aðgengileg flóttaleið úr húsnæðinu.

**BYGGINGAREFNI/BURÐARKERFI SÓLSKÁLA.**  
 Byggingarefni og burðarkerfi hússins er úr staðsteyptri steypu. Byggingarefni sólskála er steypa en gluggar og hurðir ál/timbur. Leitast er við að hafa gluggapósta sem nettasta og að þeir hafi sem minnst áhrif á útlit hússins. Þar sem að íbúar efi íbúðar horfa yfir stækkingu þá er leytt við að frágangur sé sem bestur fyrir útsýni þeirra. Þak verður því lyngbak til að bæta það útsýni.

Útveggir verða pússaðir og málaðir í samræmi við núverandi hús. Útlit mun aðeins breytast í suð-austur, þar sem að sólskáli er að mestu niðurgrafin séð frá norðri. Þar sem að mikill halli er í jarðvegi á milli hæða þá verður hleðslustein settur í kringum bygginguna til að bæði hefta jarðvegssig og til að gera andrými í kringum skálann. Með þessu millibili sem myndast á milli skála og jarðvegs þá fæst líka betri opnun við opnanlegan glugga.

**TÆKNILEGAR KRÖFUR :**  
 Við hönnun lagnakerfa skal taka mið af gr. 188 1 - 188 11  
 Gólfhliti verður í sólskáta

**ELDVARNIR:**  
 Allar innanhúsklæðningar umfram þær sem gefið er að framan eru í flokki 1. Reykskynjarar og handslökkvibúnaður verður settur í húsið í samræmi við reglugerð.

**INNÞÖK**  
 Staðsetning á inntökum er óbreytt

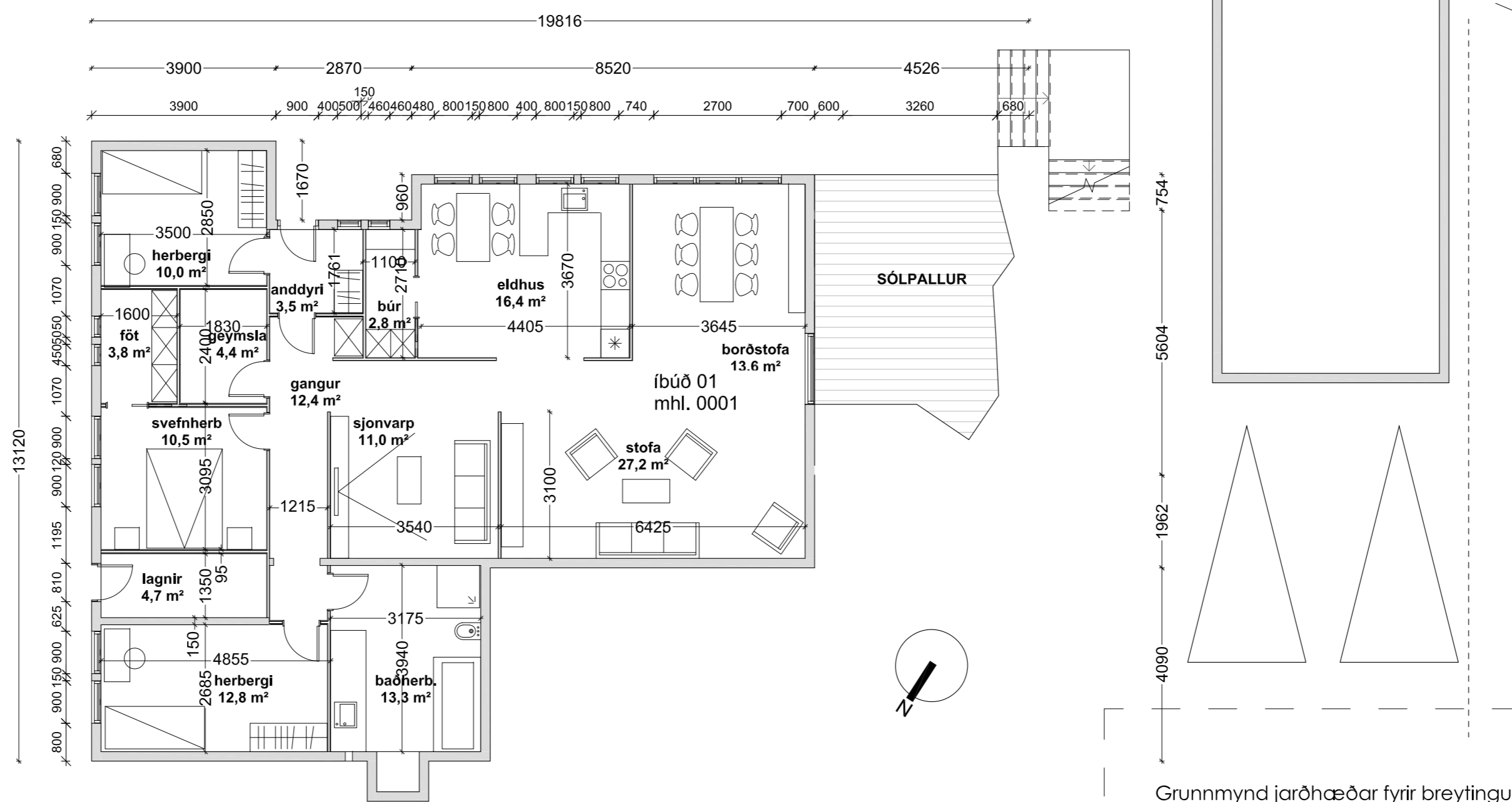

Grunnmynd jarðhæðar fyrir breytingu

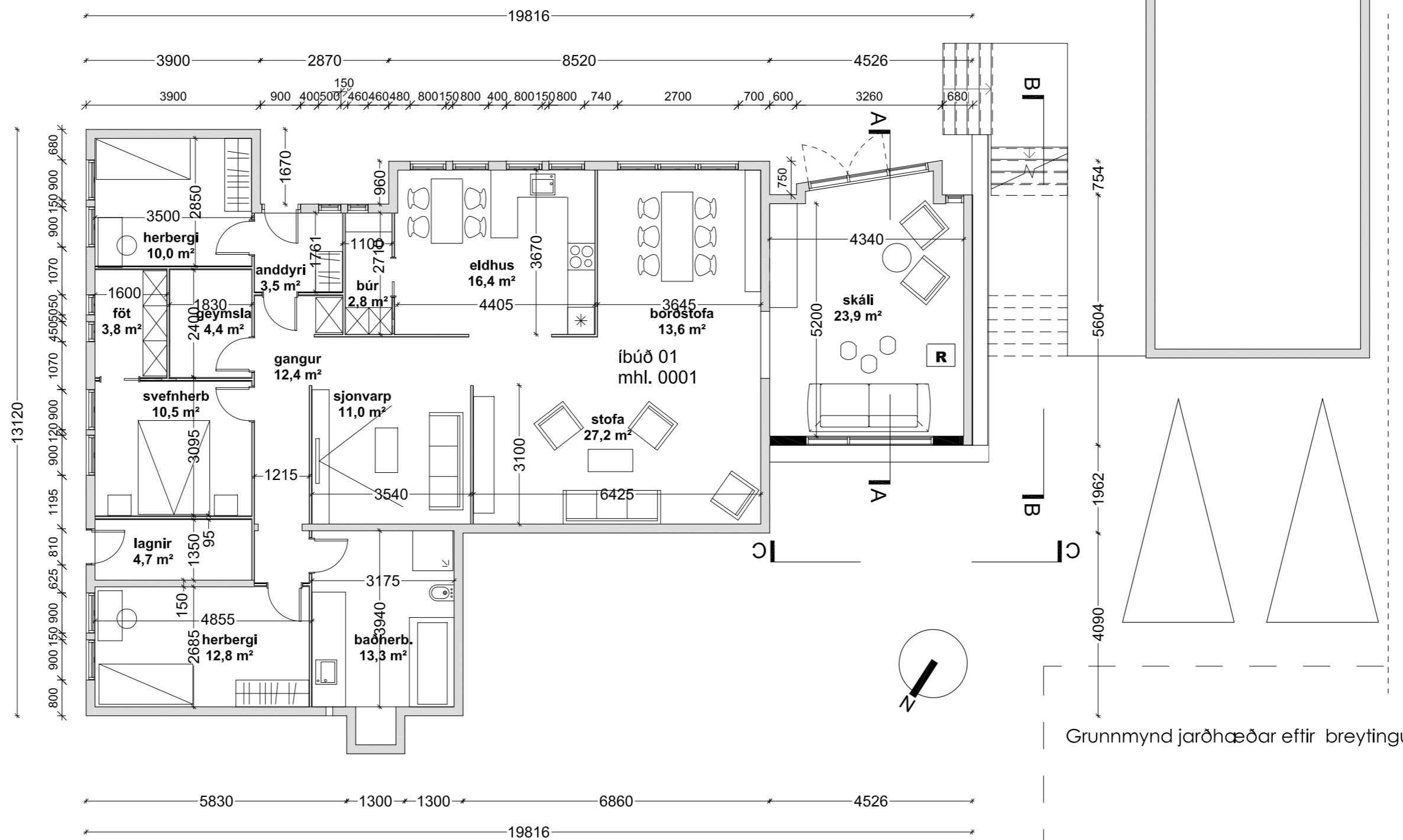

Grunnmynd jarðhæðar eftir breytingu

KJARTAN\_SVEINSSON\_UPPRUNALEGUR

GANGSTÍGUR

Sólskáli 1504  
 Svalbarð 15 301  
 Hafnarfjörður

LANDNR. : 122453  
 MATSHLUTI : 01-0001  
 STAÐGREINIR : 1400186000150

Grunnmyndir, sneiðing, afs  
 MKV. 1:1000 / 1:100  
 TEIKNAD AF: SBJ  
 ÚTGÁFU DAGS: 01.12.2015

AÐALUPPDRATTUR

Svava Björk Jónsdóttir  
 Arkitekt FAÍ  
 kt.: 281278-2239