

HLUTI AF GILDANDI DEILISKIPULAGI - M. 1:500 - SAMÞYKKT Í BÆJARSTJÓRN 9. 8. 2012

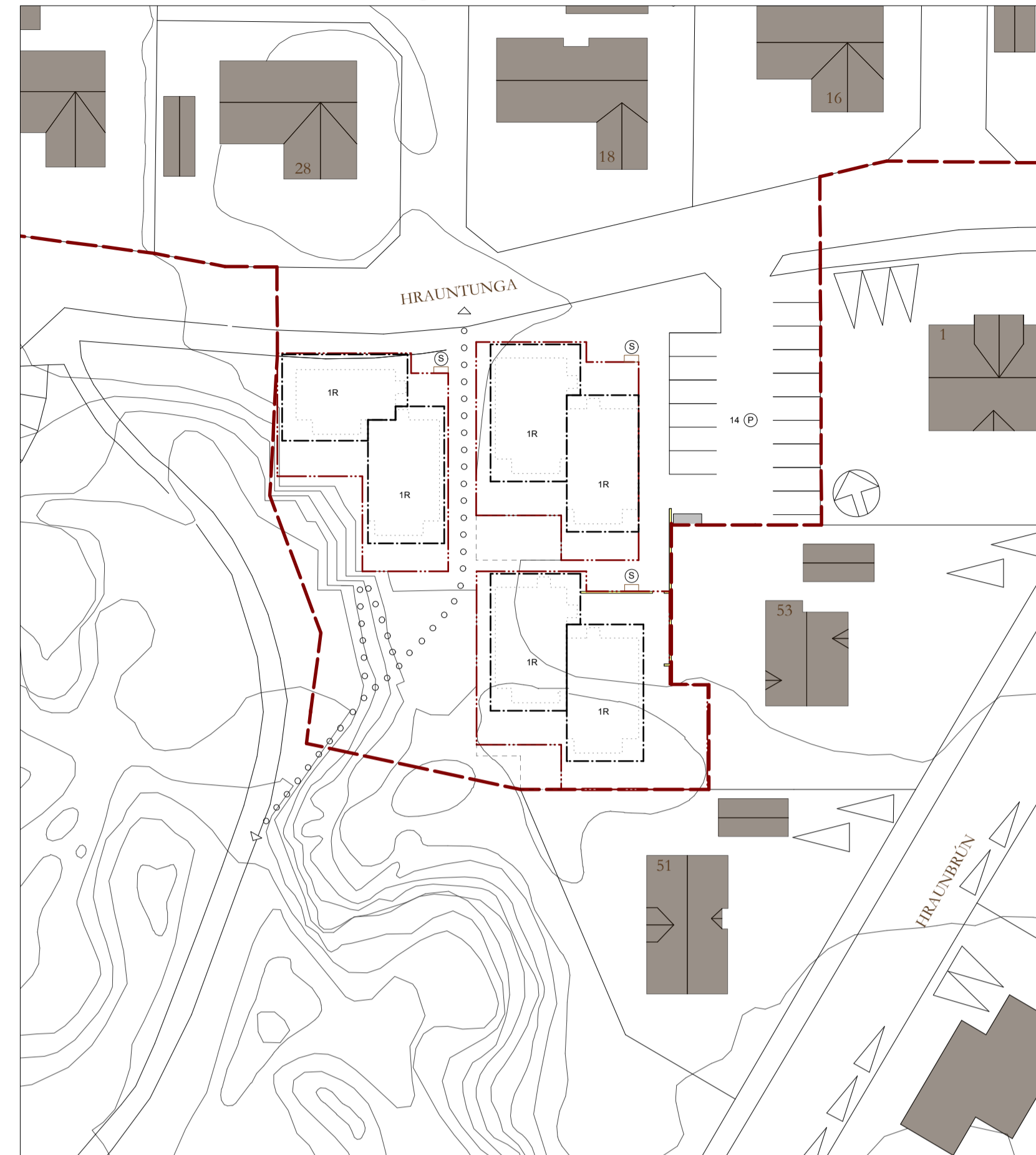

TILLAGA AD BREYTINGU Á DEILISKIPULAGI - HLUTI AF GILDANDI DEILISKIPULAGI - M. 1:500

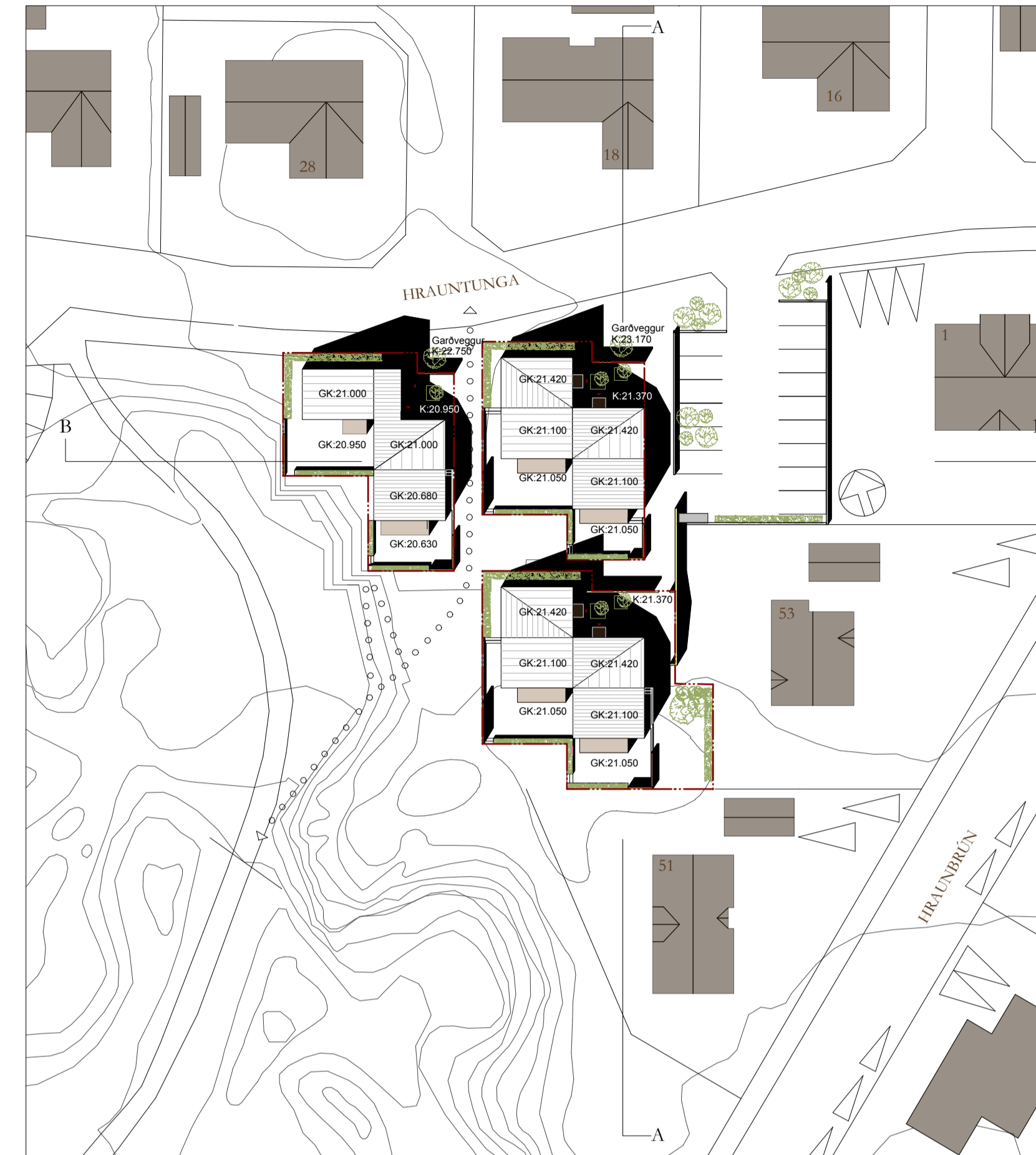

SKÝRINGAUPPRÁTTUR - M. 1:500



ADALSKIPULAG HAFNARFJARÐAR 2005 - 2025



REITUR 2.0 GILDANDI DEILISKIPULAG (ekki í kvarði)

SKÝRINGAR MED TILLOGU AD BREYTTU DEILISKIPULAGI:

- MÖRK DEILISKIPULAGSBREYTINGAR
- NÚVERANDI MANNVIRKI Á LÓÐ
- Nýb BYGGINGARREITUR HÁMARK
- LÓÐARMÖRK
- ÚTLÍNA PARHÚSA
- 1KR HÆÐIR / KJALLARI / NÝTANLEGT RIS
- KVÓÐ UM GÖNGUTENGSLI
- KVÓÐ UM UMFERÐ
- GARDVEGGIR - TIMBUR
- GARDVEGGIR - STEYPTIR EDA HLADNIR
- TRJÁGRÓÐUR - RUNNAR
- TRJÁGRÓÐUR - TRÉ
- MATJURTAREKARDAR
- S SORPTUNNUR
- P BÍLASTÆÐI

SKILMÁLAMYNDIR EDA SKÝRINGAMYNDIR??:

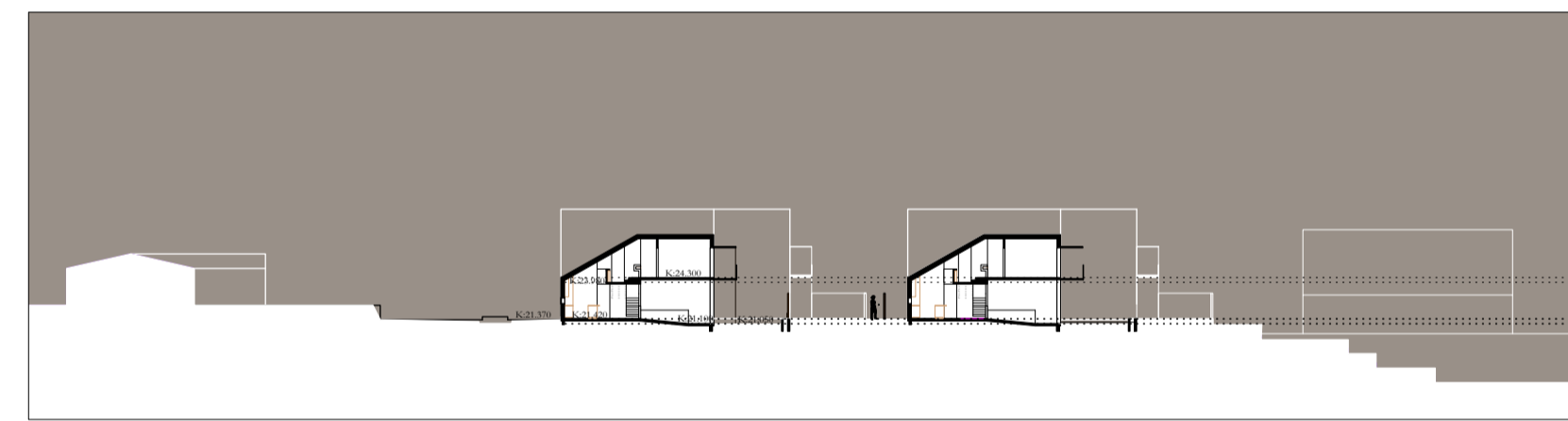

SNEIDING A - M. 1:500

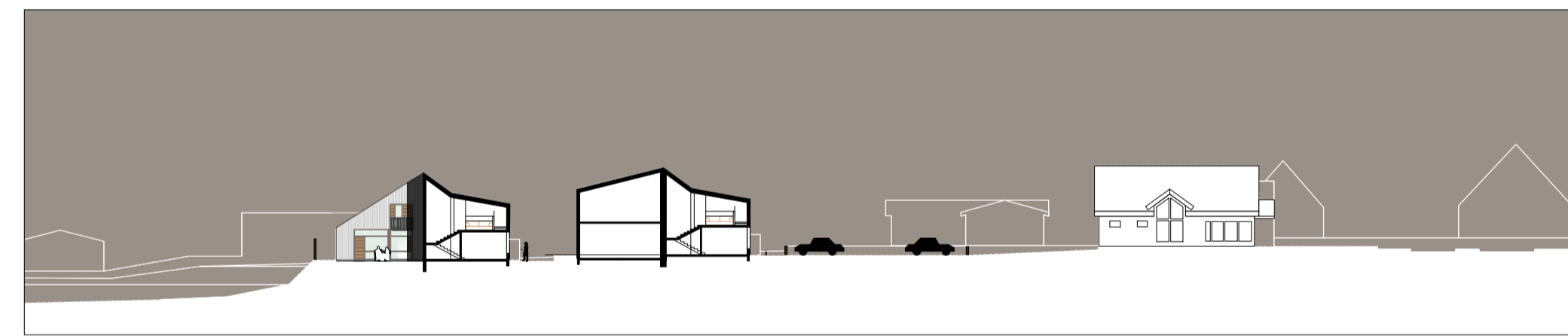

SNEIDING B - M. 1:500

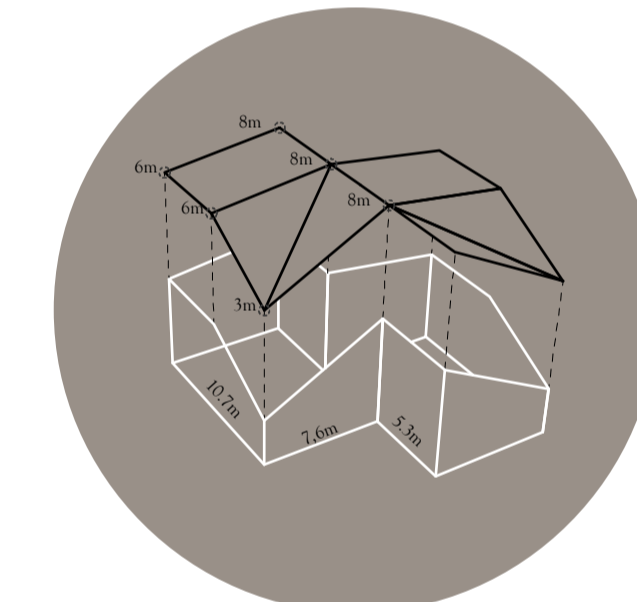

ÞRÍVÍÐUR BYGGINGARREITUR - STÆRRI HÚS

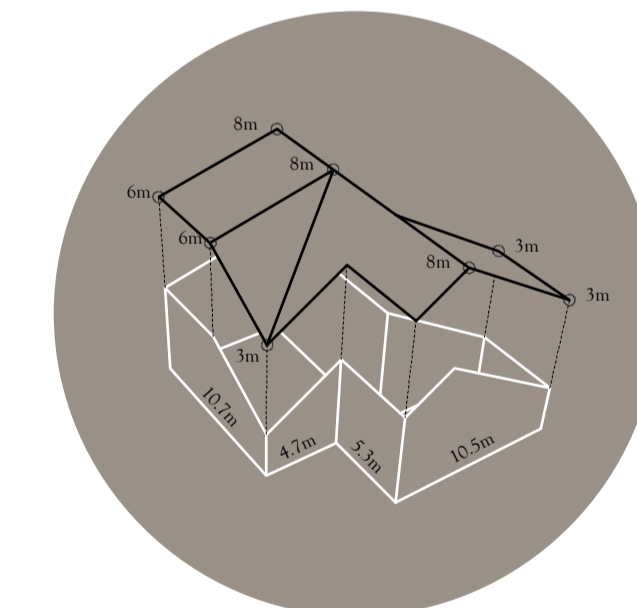

ÞRÍVÍÐUR BYGGINGARREITUR - MINNI HÚS

BREYTING Á DEILISKIPULAGI - SKILMÁLAR::

GREINARGERÐ:

Skipulagssvæðið

Um er að ræða breytingu á mörkum núverandi skipulags, á horni gatnanna Hrauntungu og Hraunbrúnar við jaðar byggðar að Viðistaðatúni. Núverandi skipulagsreitir er stækkaður og gerir tillagan ráð fyrir að byggð verði þrjú parhús á stækkun reitsins. Að öðru leyti gildir á reitnum áður samþykkt deiliskipulag.

Leiðarljós

Gerð nýrra húsa tekur mið af aðliggjandi húsum við göturnar Hrauntungu og Hraunbrún, en núverandi byggð ásamt nálægð og útsýni yfir útivistarsvæðið á Viðistaðatúni gefa svæðinu sinn staðaranda.

Bílastæði eru sameiginleg og er yfirbragð þeirra mildað með gróðri og lágu veggjum.

Gert er ráð fyrir matjurtarekendum sem eru sameiginlegir annars vegar fyrir hús A, B, E og F og hins vegar fyrir hús C og D. **A þetta að fara í skilmála?**

Allmennir skilmálar

Aðkoma er frá Hrauntungu.

Bílastæði eru sameiginleg fyrir allar íbúðir, tvö fyrir hvert hús auk tveggja gestastæða. Gert er ráð fyrir að hagst sé að aka bílum að aðkomu hvers húss ef nauðsyn ber til.

Kvóð er um göngustíg á bæjarlandi frá útivistarsvæðinu á Viðistaðatúni milli húsa, sjá nánari staðsetningu á uppdretti. Aðrir stígar tilheyrja eigendum lóðanna, sjá nánari skýringamynd sem heitir "Skípting lóða".

Aðalinngangar húsa eru að norðanverðu, tveir og tveir saman fyrir hvert parhús. Sameiginlegur forgarður mótast aðkomu parhúsi en hver íbúð er með einkagarði í suður.

Lágir steypir eða hládnir veggir og timburgróðingar skilgreina útrými ásamt gróðri á lóðarmörkum, sjá hæðir veggja á sneiðingum.

Sorpgæmslur eru sameiginlegar fyrir hvert parhús við aðkomurými í norðri.

A að skilgreina sorpflokkunarstöð á bílastæði ??

Byggingar skulu vera innan þrívíðs byggingarreits að undanskildum: svölum, skyggnum og skjólveggjum, sjá teikningu.

Meginbyggingarefni er timbur, klætt er með bárujárn á þak og veggir ásamt láréttum timburklæðningu í tengslum við glugga og aðkomu/útgönguhlíðar.

Þakhallar eru að lágmarki 14°, en gerð er grein fyrir meginformi húsa á teikningum af þrívíðum byggingarreit. Einnig er heimilt að hafa veggsvalir á efri hæðum.

A að skilgreina hámarksstærð svala??

Lóðir verða afhentar með teikningum á byggingarnefndarstigi og **því ekki nauðsynlegt að gera sérskilmála fyrir hvert hús ??**

HELSTU STÆRÐIR:

- Héildarstærð svæðis - 2.431 m² - hámarksnýtingarhlutfall **0.37**
- Bæjarland - 718 m²
- Sameiginleg bílastæði húsa A, B, C, D, E & F - 417 m²
- Sameiginlegur stígur húsa A, B, C & D - 110 m²
- Lóð húsa A & B - 455 m²
- Lóð húsa C & D - 343 m²
- Lóð húsa E & F - 319 m²
- Sameiginlegur reitur til matjurtarektunar fyrir hús A & B - 26 m²
- Sameiginlegur reitur til matjurtarektunar fyrir hús C, D, E & F - 43 m²
- Stærð húsa A, B, C, D og E er um það bil 160 m²
- Stærð húsa F er um það bil 100 m³

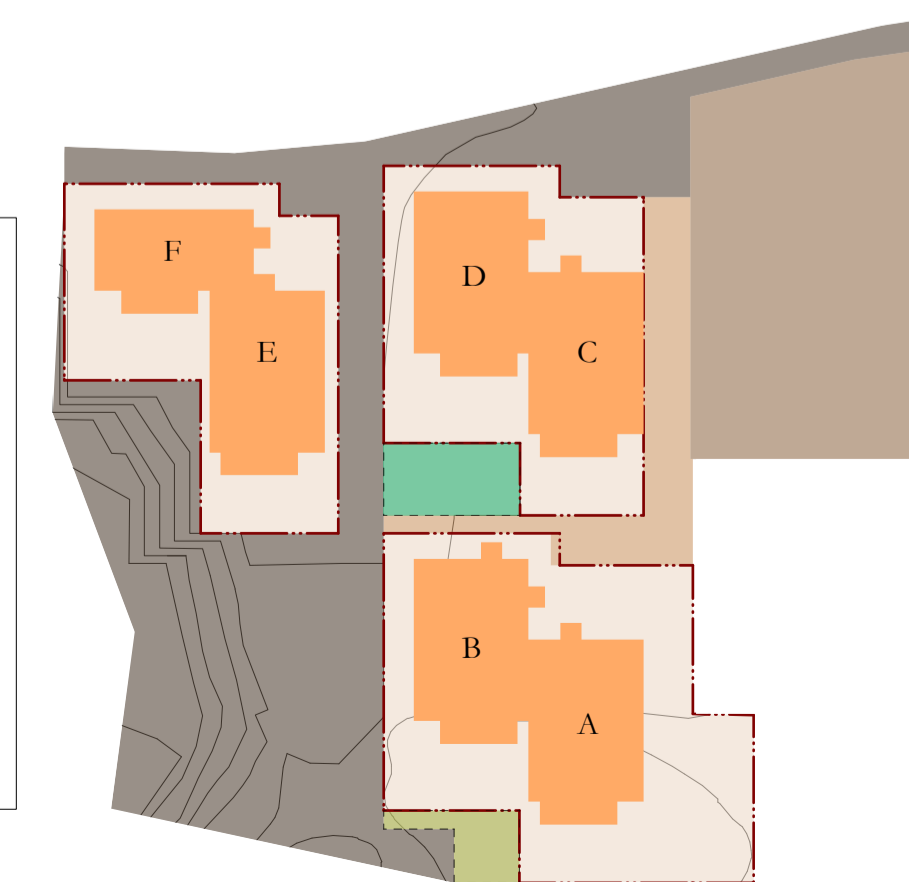

SKÍPTING LÓÐAR

SAMÞYKKTIR:
DEILISKIPULAGSBREYTING ÞESSI SEM FENGID HEFUR MEDFERÐ Í SAMRÆMI VIÐ AKVÆÐI 2. MGR. 43. GR. SKIPULAGSLAGA NR. 123/2010 VAR SAMÞYKKT Í _____ ÞANN _____ 20__.

TILLAGAN VAR GRENNDAKRYNNPT FRÁ _____ 20__ TIL _____ 20__ MED ATHUGASEMDAFRESTI TIL _____ 20__.

AUGLÝSING UM GILDISTOKU BREYTINGARINNAR VAR BIRT Í B-DEILD STJÓRNARTÍÐINDA ÞANN _____ 20__.

A arkitektar
HOLMFRÍÐUR ÓSMANN JÓNSSDÓTTIR & HIRFNA ÞÓRG. ÞÓRSTEINSDÓTTIR & NARBJERG LEIÐSÖDHTI &

MELJKVARÐI: 1:500 - DAGS: 20.02.2017 - BRYEYTI: