

FYRIR

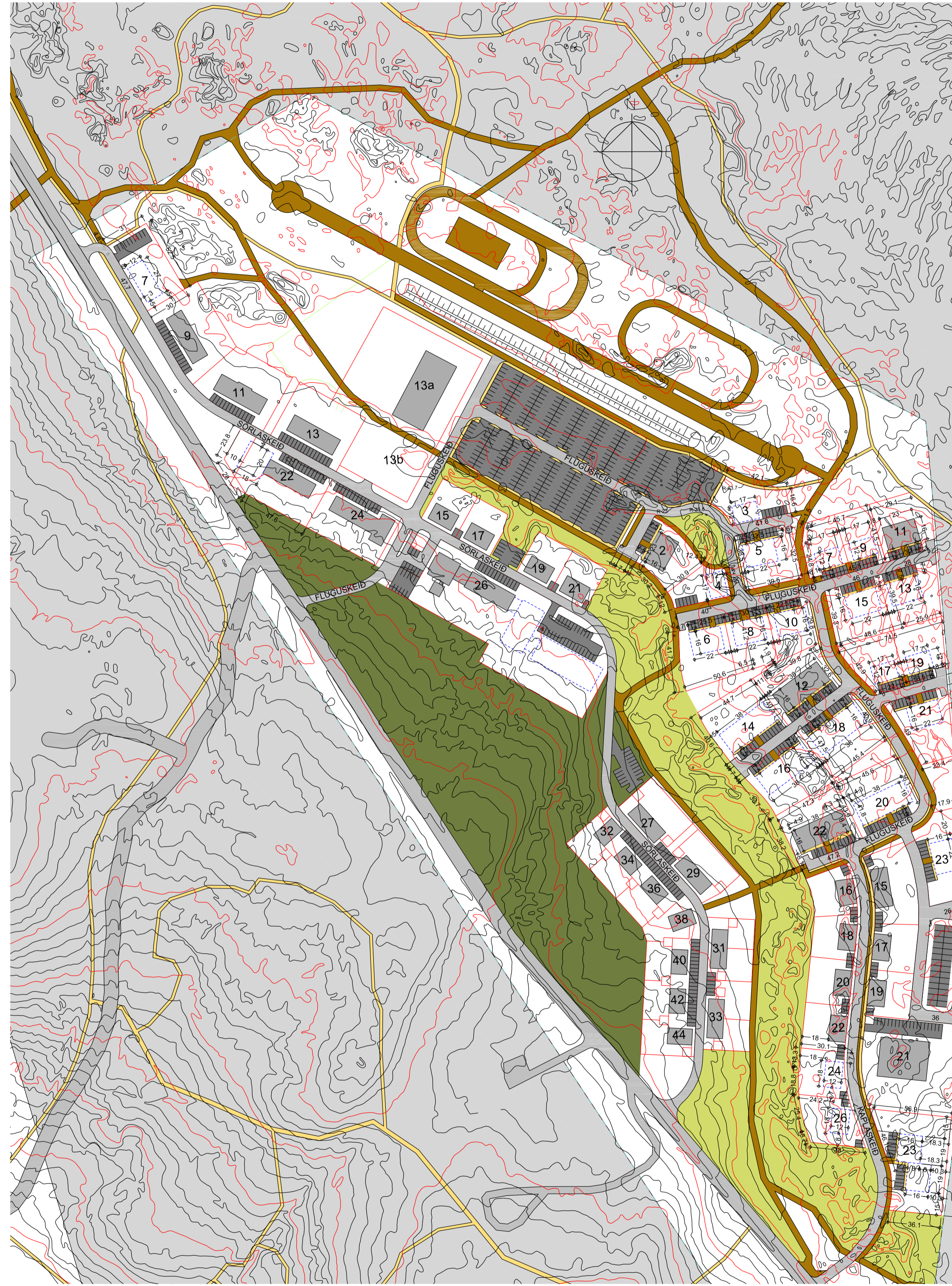

Deiliskipulag athafnasvæðis hestamannafélagsins Sörla var samþykkt af skipulags- og byggingarráði Hafnarjarðar þann 28.01.2008 og bæjarstjórn Hafnarjarðar þann 29.01.2008. Ólöðast gildi með birtingu í B-deild stjórnartíðinda þann 25.03.2008. Ásamt seinni tíma breytingum, samþykktum 22.01.2013

EFTIR

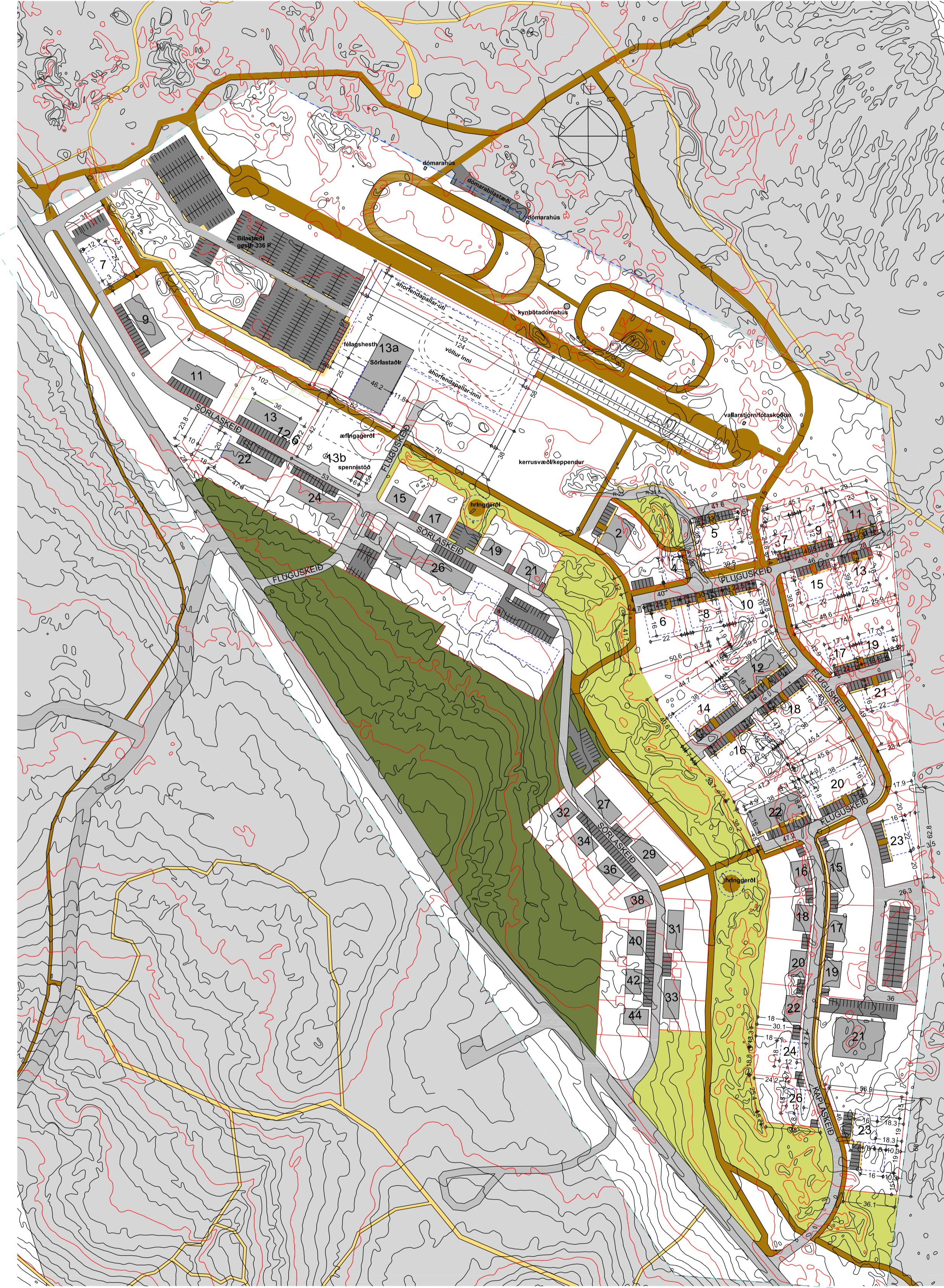

Breytt deiliskipulag:

Breytingin felur í sér stækun löðar og byggingarreits Sörlastaða, ípróta- og félagsaðstöðu Hestamannafélagsins Sörla, ásamt skilgreiningu á ípróttasvæði félagsins. Breytingu á aðkomu og legu bílastæða gesta/áhorfenda og aðkomu keppenda með hestakerru. Breytingu á legu reiðleða til samræmis við það. Breytingu á legu gangstíga innan ípróttasvæðis Hestamannafélagsins Sörla. Breytingu á staðsetningu núverandi gerðis. Hringgerði við reiðveg, milli Kaplaskeiðs og Sörlaskeiðs og við reiðhöll. Byggingaríð nr. 3 við Fluguskeið felld út

Að öðru leiti gilda skipulagsskilmálar "Athafnasvæði Hestamannafélags Sörla" útgáfa 0.2, dags. 25.08.2008.

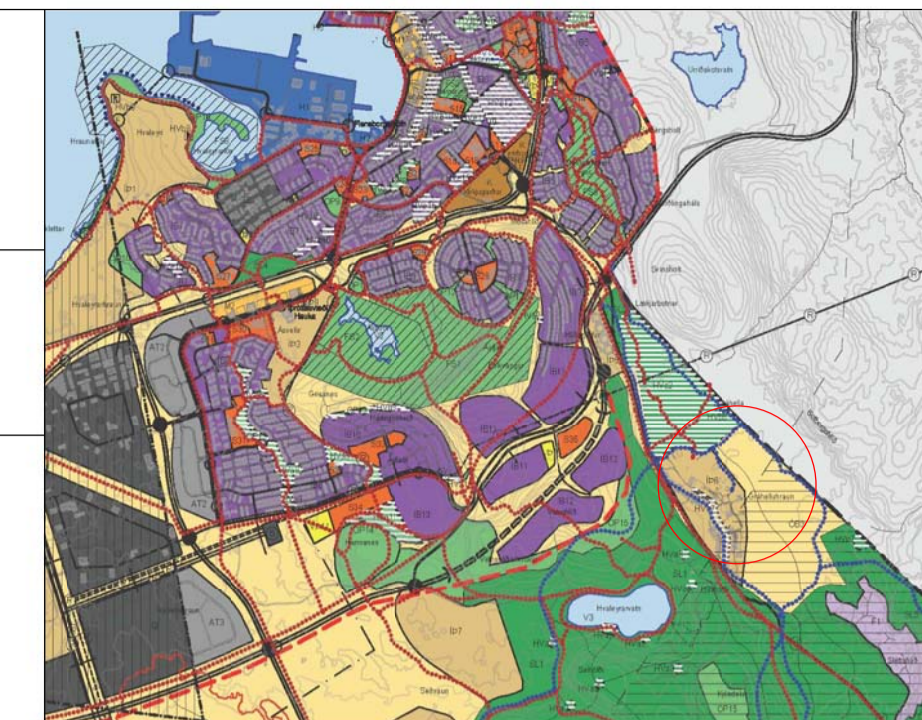

ADALSKIPULAG HAFNARFJARÐAR 2005-2025  
Staðsetning í bæjarlandinu

- SKÝRINGAR**
- Mörk deiliskipulags
  - Mörk ípróttasvæðis Hestamannafélagsins Sörla
  - Lóðamörk
  - Byggingareitur
  - Núverandi byggingar
  - Götur
  - Reiðleði
  - Gönguleið
  - Bílastæði
  - Gróður
  - Hraunkambur hverfisvernd
  - Nh Nýtingarhlutfall
  - H h Hámarkshæð byggingar miðað við endanlega hæð yfir gólfli 1. hæðar

	Hæðar	Nh	Stærðr	Nh	Lóð m <sup>2</sup>	Húsnæð	Stær.
Sörlaskeið Nr. 13a					0,8	10174	
Sörlaskeið							
Flakksamma, flakksamma, byggj			1433				
Flakksamma 2 áfangi		2	111,5	4200			
Flakksamma			1.103,6	290			7
Stærðr samtals:							20

Deiliskipulag þetta sem hefur fengið meðferð í samræmi við ákvæði skipulagslaga nr.123/2010 var samþykkt í skipulags- og byggingarráði Hafnarjarðar þann xx.xx.2015

f.h. skipulags- og byggingarráðs Hafnarjarðar

Skipulagstillagan var auglýst frá xx.xx.2015 til xx.xx.2015

Sjá en fremur greinargerð stjórnar Hestamannafélagsins Sörla dags.15.09.2015

Skipulagsstofnun hefur fengið þessi gögn til yfirferðar skv. lögum nr. 123/2010

Deiliskipulagsbreyting þessi ólöst gildir þann .....

A:  
ENDURSKODUN: DAGS:

**Hestamannafélagið Sörla  
Hafnarfirði**

EFNI:	Deiliskipulagsuppráttur
MÆLIKVARÐI:	1:2000
FRUMSTÆRD BLADS:	A1
TEIKNAD:	SS
DAGSETNING ÚTGÁFU:	15.09.2015
VERKNR:	907
TEKN. NR:	01
ENDURSK:	

**basalt**  
arkitektar

Laugavegi 51  
101 Reykjavík  
sími: 515 1400  
svar@basalt.is  
kt: 660609-1050  
kt: 300653-3169