

STRANDGATA 30

Landnúmer. 122408 Staðgreinir 1400-01-84000280

Húsið er fimm hæðir og með inngarði og er efsta hæð innregin. Á 1. hæð milli Strandgötu 30 og Fjarðargötu 13-15 er tengibygging með göngugötu sem opin er almennri umferð á opnunartíma verslana og tengir saman verslunarhæð húsanna. Tengigangur er á 2. hæð milli húsanna. Kjallari er í tengibyggingu með rými fyrir loftræsibúnað, inntök fyrir vatns-, hitalagnir, klefi fyrir vatnsúðakerfi, aðstaða fyrir starfsmenn hótels, geymslur og sorp. Lyfta er milli allra hæða. Aðkoma að kjallara er um stíghús í Fjarðargötu 13-15. Á 1. hæð er gert ráð fyrir verslunum og móttöku hótels með sér aðkomu að lyftum fyrir hótलगesti. Þar er göngugata frá Strandgötu að tengibyggingu.

Á 1. hæð eru verslanir og móttaka hótels. Ekki er gert ráð fyrir veitingaraðstöðu fyrir hótelið í húsinu. Á 2.-5. hæð eru 143 hótélherbergi og þjónusturými. Á efstu hæð eru svalir til vesturs og austurs.

Húsið er 6.697,8 m² þar af 4.076,7 m² hótél og 1.856,0 m² verslunar- og þjónusturými. Heildarstarfsmannafjöldi hótels er áætlaður 30 manns og að hámarki 15 starfsmenn að störfum samtímis. Þjónusturými fyrir herbergi eru á hverri hæð.

Eldri hús sem fjarlægð voru á Strandgötu 26, 28 og 30 voru 976,4 m². Bilastæðarþörf nýbyggingar er því 36 (1/140 m²) stæði fyrir hótél og 18 (1/50 m²) stæði fyrir verslun, eða samtals 54 stæði. Gert er ráð fyrir að bilastæði séu á sameiginlegum bilastæðum á verslunar- og þjónustusvæði miðbæjarins samanber samþykkt deiliskipulag fyrir miðbæ Hafnarfjarðar frá 2001. Húsið er einn matshluti og hannað samkvæmt Byggingarreglugerð 2012 með áorðnum breytingum og á grundvelli algildrar hönnunar.

Stærð lóðar 1.881,4 m2 (stækkun frá gildandi deiliskipulagi) Leyfilegt byggingarmagn miðað við stækkun lóðar er 6.415,6 m2 Nýtingarhlutfall án kjallara samkvæmt tillögu er 3,35 Hámarks hæð að Strandgötu er 16,0 m

STÆRÐIR:	Brúttó flötur m ²	Brúttó rúmmál m ³
Botnplata	371,2 m ²	371,2 m ³
Kjallari	406,2 m ²	1.378,2 m ³
1. hæð	1.843,7 m ²	7.660,1 m ³
2. hæð	1.190,4 m ²	3.414,3 m ³
3. hæð	1.168,6 m ²	3.353,3 m ³
4. hæð	1.168,6 m ²	3.353,3 m ³
5. hæð	920,3 m ²	3.238,4 m ³

Samtals **6.291,6 m²**

B rými: 117,5 m²
Nýtingarhlutfall lóðar án kjallara: 6.291,6 m²/ 1.881,4 m² = **3,34**

BYGGINGARLÝSING :

Nýbygging er fimm hæðir með inngarði. Efst hæðin er innregin. Tengibygging tengir nýbyggingu við verslunarmiðstöðina Fjörð. Kjallari er undir tengibygginginni. Botnplata og stókkar eru einangruð með 100 mm einangrun. Kólnunartala botnplötu er 0,3 W/m² °C, eða betri.

Útveggir eru staðsteyptir og þússaðir og einangraðir að innanverðu með 125 mm plasteinangrun. Þeir eru klæddir með mismunandi efnum eða málaðir í nokkrum litum til að brjóta upp fleti og lifga upp á útlit. Litir eru í samræmi við liti nálægra húsa.

Svalir eru á hluta 5. hæðar. Öll handrið utanhúss eru með hertu öryggisgleri.

Gluggar eru úr áli og ál-tré. Allir gluggar eru í samræmi við kröfur um einagrunargildi og hljóðvist.

Hurðir eru úr áli og ál-tré. Allar hurðir eru í samræmi við gr. 6.4.2 í byggingarreglugerð varðandi hæðir, breiddir, eldvarnir og búnað.

Innveggir eru steinsteyptir og léttir úr blikkstoðum klæddum gífsplötum og uppbygging þeirra í samræmi við hljóðkröfur og eldvarnir. Allar klæðningar eru í brunaflokki 1.

Hallandi þök eru úr timbri, klædd pappa og jární að utan, einangruð með steinull og klædd rakasperru að innan og gífsplötum.

Steinsteyp þök eru einangruð með 200 mm plasteinangrun („styrisol“) fösuð í tveimur lögum, sem jarðvegsdúkur er lagður ofan á . Farg er grús eða hellur. Heilbræddur asfaltspappi er undir einangrun á þaki og þakköntum. Vatnshalli á þaki er 2,5%. Þakpappinn er í brunaflokki T.

Aðalagnaleiðir í húsinu eru í stokkum á bak við vegghengd salerni. Heitt neysluvatn er að hámarki 65°. Það er kalt vatn hitað í varmaskipti.

Hljóðvist. Í húsinu er hótél á hæðum 2-5, en verslunarrými eru á 1. hæð. Útveggir eru steinsteyptir, varmaeinangraðir að innanverðu. Veggir milli hótélherbergja eru flestir grindarveggir með gípsplötuklæðningu, og gangveggir eru ýmist steinsteyptir eða grindarveggir með gípsplötuklæðningu. Plötur milli hæða eru staðsteypptar plötur. Þess er gætt við hönnun hússins að hljóðvist uppfylli hljóðflokk C í staðlinum ÍST 45:2016. Kafli 10 í staðlinum fjallar um gistaðaði, og þar er líka vísað í aðra kafla í staðlinum, m.a. kafla 14 og 15. Sérstakar kröfur eru m.a. gerðar um hljóðeinangrun milli gistiherbergja og rýma fyrir atvinnu- og þjónustustarfsemi, eins og verslunarrýmanna á 1. hæð.

Þeir þættir hljóðvistar sem sérstaklega eru skoðaðir í samræmi við ÍST 45 eru: Hljóðeinangrun, bæði lofthljóðeinangrun og högghljóðeinangrun, ómtími, hljóðstig frá tæknibúnaði, hljóðstig innanhúss frá umferð og öðrum hljóðgjöfum utanhúss og loks hljóðstig á útisvæðum og fyrir utan glugga gistiherbergja frá umferð og frá öðrum hljóðgjöfum. Sérstök greinargerð verður gerð um hljóðvistarhönnun hússins og þar verður lýst hvernig allar þessar kröfur um hljóðvist verða uppfylltar með vali á byggingarefnum og með vali á gerð og útfærslum í uppbyggingu byggingarhluta.

Algild hönnun. Húsið er hannað á grundvelli algildrar hönnunar og í samræmi við byggingarreglugerð. Alls eru 14 hótélherbergi ætluð fyrir hreyfihlaða.

Sorp. Sorpgeymsla er fyrir húsið í kjallara. Aðkoma að sorpgeymslu er frá kjallara Fjarðargötu 13-15.

Loftræsing. Útsog er frá öllum lokuðum gluggalausum rýmum og fersklofts inntök eru í öllum rýmum sem snúa að útveggjum.

Gólfniðurföll. Gólfniðurföll eru í öllum votrymum, staðsett á teikningum í mkv. 1:50.

Hítun. Húsið er hitað með ofnum og gólfhita á böðum.

Loftræsing. Loftræsing er í kjallara, fyrstu hæð og á göngum og lokuðum rýmum efri hæða.

Snjóbræðsla er við innganga og í gangstéttum við húsið.

Brunavarnir – samantekt

Byggingin er hótélbygging með 143 hótélherbergjum og skilgreind í notkunarflokki 4 skv. byggingarreglugerð. 1. hæð tengist verslunarmiðstöðinni Firði og tilheyrir notkunarflokki 2. Hótélherbergin eru tveggja manna og er því hámarks gestafjöldi 286 manns. Á fyrstu hæð er gert ráð fyrir verslunum og veitingastöðum. Kjallari er í tengibyggingu með rými fyrir loftræðisbúnað, inntök fyrir vatn, hita, geymslur og sorp. Á 2. til 5. hæð eru hótélherbergi.

Brunahólfun. Byggingin skiptist í meginbrunahólf á hæðarskilum (REI 90). Meginbrunahólfinn skiptast síðan í minni brunahólf. Kjallari skiptist í 9 meginbrunahólf. Því er byggingin samsett af 14 meginbrunahólfum. Hvert hótélherbergi er sér brunahólf EI 60 og stíghús eru EI 60. Lyftur eru lokaðar frá hótélgöngum með EI 60 brunahólfandi veggjum og E 30-CSa hurðum á hverri hæð. Brunahólfun er sýnd á aðaluppdráttum.

Burðarþol. Burðarvirki byggingarinnar er steinsteypa. Lóðrétt meginburðarvirki byggingarinnar uppfyllir R 90. Burðarvirki hæðaskila (steinsteypar plötur) eru R 90. Annað burðarvirki sem ekki hefur bein áhrif á aðalburðarvirki hússins skal vera R 60. Lóðrétt burðarvirki byggingarinnar er R 90. Hæðarskil eru REI 90. Stígar eru a.m.k. A-R 60. Frekari upplýsingar um burðarvirkið má sjá á burðarþolsuppdráttum af byggingunni

Yfirborðsefni. Loft- og veggklæðningar innanhúss eru í flokki 1. Klæðningar í flokki 1 skulu uppfylla skilyrði ÍST EN 13501-1 um flokkunina K₂10 B-s1,d0. Útveggir eru úr steypu og er því ysta yfirborð í flokki 1 en húsið er einangrað að innanverðu. Yfirborð gólfa eru í flokki G skv. ÍST EN 13501-1 um flokkunina D₁-s1. Þakklæðningar eru í flokki T og skulu uppfylla skilyrði ÍST EN 13501-5 um flokkunina B_{ROOF} (t2). Nota skal óbrennanlega einangrun í þök byggingarinnar (A2-s1,d0).

Flóttaleiðir. Flóttaleiðir eru sýndar á aðaluppdráttum. Í byggingunni eru tvö stíghús sem öll ná frá 1. hæð og upp á 5. hæð. Svalir eru á hluta 5. hæðar þar sem hún er innregin. Í kjallara liggja flóttaleiðir beint út í núverandi byggingu Fjarðar og út um klefa fyrir vatnsúðakerfi. Á 1. Hæð eru flóttaleiðir mjög góðar, þær liggja beint út eða um göngugötu og út úr byggingunni. Dyr í flóttaleiðum eru a.m.k. 0,90 m breiðar og gangar yfirleitt 1,50 m breiðir. Hurðir í flóttaleiðum opnast almennt í flóttátt. Þar sem nauðsynlegt er skv. stöðlum ÍST EN 179 og ÍST EN 1125 þar sem 150 manns eða fleiri geta verið í rýminu , verða hurðir með viðeigandi neyðaröpnunarbúnaði (panikslám). Rennihurðir í flóttaleið skulu vera virkar á varaafli. A.m.k. tvær óháðar flóttaleiðir eða ein flóttaleið fram á gang sem leiðir til tveggja óháðra flóttaleiða eru út úr hverju brunahólfí. 1. hæð

Lyftur. Tvær lyftur eru í byggingunni sem ná á milli allra hæða. Lyftur má ekki nota í bruna og skulu þau fyrirmæli vel merkt.

Út- og neyðarlýsing. Útljós og neyðarlýsing eru í byggingunni skv. byggingarreglugerð, ÍST EN 1838:2013: Lighting Application - Emergency Lighting og EN 50172:2004: Emergency Escape Lighting Systems . Almenn neyðarlýsing (1 lúx) er á flóttaleiðum, en í stíghúsum og brunastökum er neyðarlýsing 5 lúx. Svæðislýsing (0,5 lúx) er á veitingarsvæðum á 1. hæð. Neyðarlýsing þar sem öryggisbúnaður er staðsettur verður a.m.k. 5 lúx. Staðsetning helstu útljósa er sýnd á aðaluppdráttum.

Brunaviðvörunarkerfi. Viðurkennt, sjálfvirkt brunaviðvörunarkerfi tengt viðurkenndri vaktstöð er í allri byggingunni, hannað og sett upp skv. ÍST EN 54 og leiðbeiningum Mannvirkjastofnunar um sjálfvirk brunaviðvörunarkerfi. Aðalstjórnstöð brunaviðvörunarkerfis verður við skilgreinda aðkomu slökkviliðs, í norður stíghúsinu og skjástöð verður í anddyri hótelsins, sjá merkingar á aðaluppdráttum.

Vatnsúðakerfi. Kjallari og 1. hæð byggingarinnar er öll varin með sjálfvirku vatnsúðakerfi skv. ÍST-EN 12845 og reglum Mannvirkjastofnunar um hönnun og uppsetningu sjálfvirkra vatnsúðakerfa. Húsið fellur í áhættuflokk OH3. Klefi vatnsúðakerfis verður í kjallara hótelsins og aðgengilegur beint að utan.

Handslökkvibúnaður. Handslökkvitæki skv. ÍST EN 3 eru af viðeigandi gerð og er gerð þeirra og staðsetning ákveðin í samræði við brunahönnuð byggingarinnar. Þau eru staðsett á öllum göngum og í rýmum þar sem þörf þykir. Hvergi verður lengra en 25m í næsta handslökkvitæki.

Stigleiðslur. Tvær stigleiðslur verða í hótélbyggingunni. Ein í hverju stíghúsi og ganga þær upp allar hæðirnar eða eins hátt og stíghúsið nær og jafnframt niður í kjallara. Hér er um að ræða þurrar stigleiðslur.

Loftræsikerfi. Loftræsikerfið er þannig hannað og frá því gengið að það rýri ekki brunahólfun byggingar og stuðli ekki að reykútbreiðslu við bruna.

Brunavarnir í loftræsikerfinu skulu uppfylla ákvæði 9.6.14. gr. byggingarreglugerðar

Reyklosun. Reyklosun verður almennt um opnanlega glugga og dyr. Vélræn reyklosun verður úr kjallara þar sem dregið verður út á þremur stöðum. Opnanlegir gluggar eru á hverju herbergi sem nota má til reyklosunar. Reyklosun úr stíghúsum verður vélræn.

Viðhald brunavarna. Eigendur/forráðamenn byggingarinnar þurfa að sinna viðhaldi og eftirliti brunavarna sbr. reglugerð um eigið eftirlit eigenda og forráðamanna á brunavörum í atvinnuhúsnæði nr. 200/1994. Gera þarf þjónustusamninga vegna eftirlits og viðhalds á brunaviðvörunarkerfi, vatnsúðakerfi, slökkvitækjum, reykjtöldum og út- og neyðarlýsingu.

Rýmingaráætlun og flóttaleiðauppdráttir. Rýmingaráætlun fyrir hótelið verður útbúin áður en það verður tekið í notkun. Þar verður fjallað um öryggisbúnað þess og viðbrögð starfsfólks við eldsvoða og öðrum hættum. Halda þarf æfingar reglulega skv. henni. Í hverju herbergi er uppdráttur á vegg sem sýnir útgönguleiðir frá viðkomandi herbergi, hvar má finna handslökkvibúnað og annan öryggisbúnað. Einnig eru þar upplýsingar um viðbrögð við eldsvoða, bæði á íslensku og algengum erlendum tungumálum.

Reiknað U-Gildi byggingarhluta		
Gluggar	1,3	W/m ² K
Hurðir	2,1	W/m ² K
Kjallaraveggir að jarðvegi	0,26	W/m ² K
Útveggur einangraður að innan og múrh.	0,27	W/m ² K
Útveggur einangraður í grind	0,31	W/m ² K
Botnplata	0,20	W/m ² K
Viðsnúið þak	0,20	W/m ² K
Timburþak	0,18	W/m ² K
Reiknað vegið meðaltal		
Vegið meðaltal veggja/glugga/hurða	0,44	W/m ² K
Reiknað varmatap á m ² húss		
Varmatap á brúttó m ² húss	0,48	W/m ² K

ÚTGÁFA	I TERNNAÐ	I YFIRFRABÓ	I DAGS
BYGGEYINGAR			

ASK ARKITEKTAR EHF
GEIRSGÖTU 9 101 REYKJANÚK
SMÍ 515 0300 FAX 515 0319
www.ask.is



Vaklmár Harðarson ME050151-2559
vaklm@ask.is

VERKEFNI		
Strandgata 30 Hafnarfirði		
TEGUND TERNINGAR	SKALA	1:500
ADALTEIKNING	WANNING	VH
HEITI TERNINGAR	TERNING	LGS
Afstöðumynd	YFIRFR.	UEF
	DAÐS	18.07.2017
VERK. NÚM.	ADRESNA - NÚMÉR TERNINGAR	ÚTGÁFA
1570	10-01	

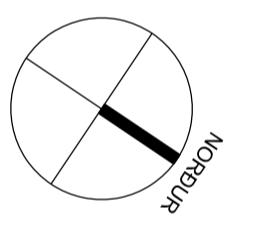
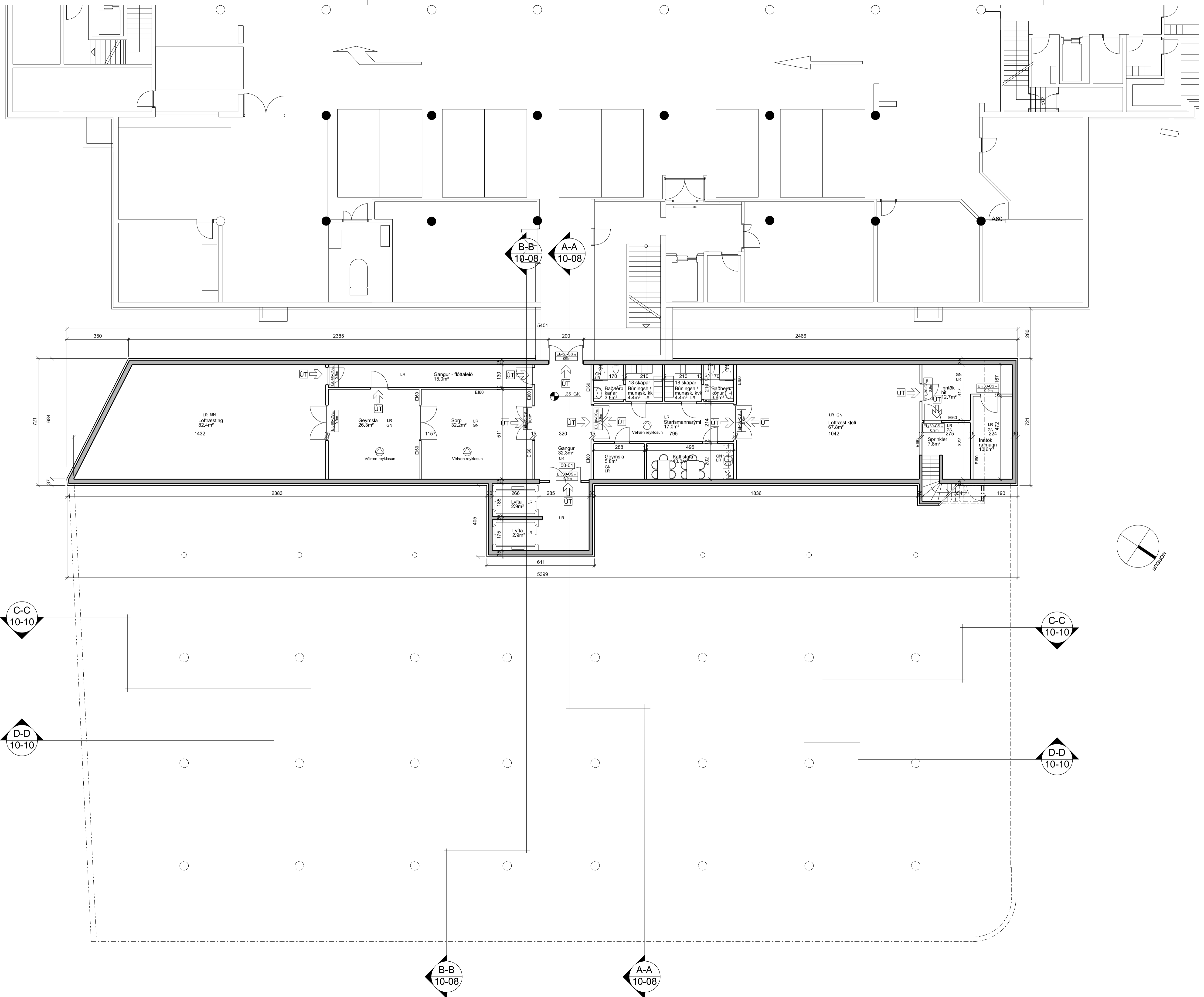

ÚTGÁFA	1. TERNAD	1. YFIRFARÐ	1. DAGS
BREYTINGAR			

ASK ARKITEKTAR EHF.
 GERÐSÓTI 9 101 REYKJALÚK
 SMÍ 515 0300 FAX 515 0319
 www.ask.is



Vaklínar Harðarson
 10050151-2559
 val@ask.is

VERKEFNI
Strandgata 30
Hafnarfirði

TEGUND TERNINGAR
ADALTEIKNING
 HEITI TERNINGAR
Grunnmynd kjallara

MIC. I A1	1:100
WANNAD	VH
TERNING	LGS
YFIRF.	UEF
DAGS	18.07.2017
ÚTGÁFA	

VERK NÚM.
1570

ADREKNIÐ + NÚMÉR TERNINGAR
10-02

ÚTGÁFA

© ÖLL AFMÖT OG AFMÖTUN TERNINGAR ER HÁÐ SAMÞYKKJASK ARKITEKTA, ENKI SKAL MÆLA UPP AF TERNINGU.

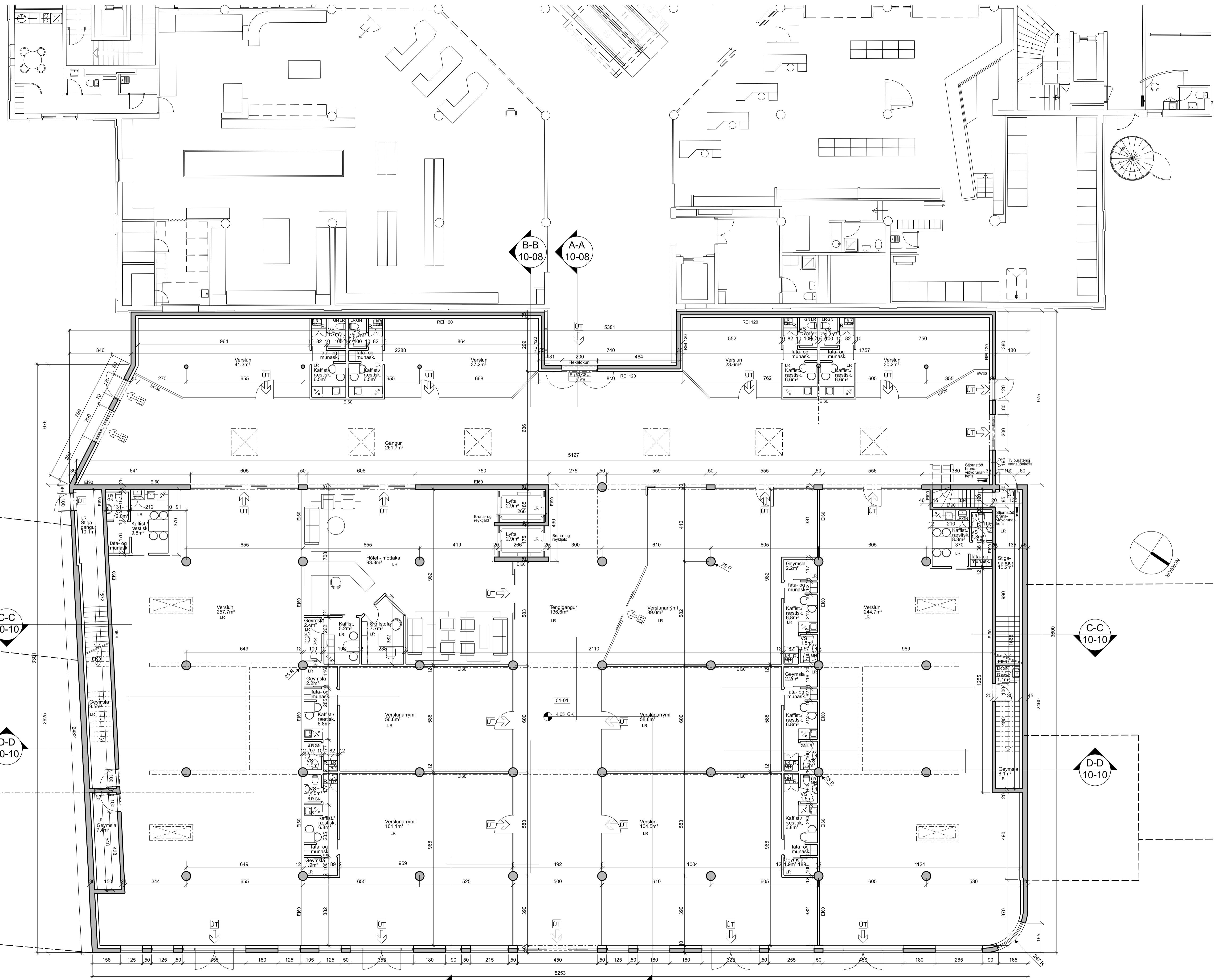

GRUNNMYND 1 HÆÐ

ÚTGÁFA	1 TERNAD	1 YFRIFARÐ	1 DAGS
BREYTINGAR			

ASK ARKITEKTAR EHF
 GERÐSÓTTU 9 101 REYKJANÚK
 SMÍ 515 0300 FAX 515 0319
 www.ask.is



Vaklínar Harðarson
 KÍ050151-2559
 vaklinar@ask.is

VERKEFNI
Strandgata 30
Hafnarfirði

TEGUND TERNINGAR
ADALTEIKNING
 HEITI TERNINGAR
Grunnmynd 1. hæð

SKALA	1:100
WANN	VH
TERNING	LGS
YFRIF.	UEF
DAGS	18.07.2017
ÚTGÁFA	

VERK. NÚM. 1570 ADRÖNNI + NÁMUN TERNINGAR 10-03

© ÖLL AFMÖT OG AFTRITUN TERNINGAR ER HÁÐ SAMRYKKAÐASK ARKITEKTA, ENKI SKAL MÆLA UPP AF TERNINGU.

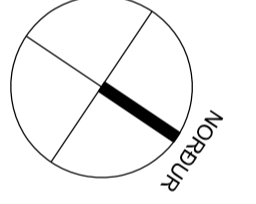
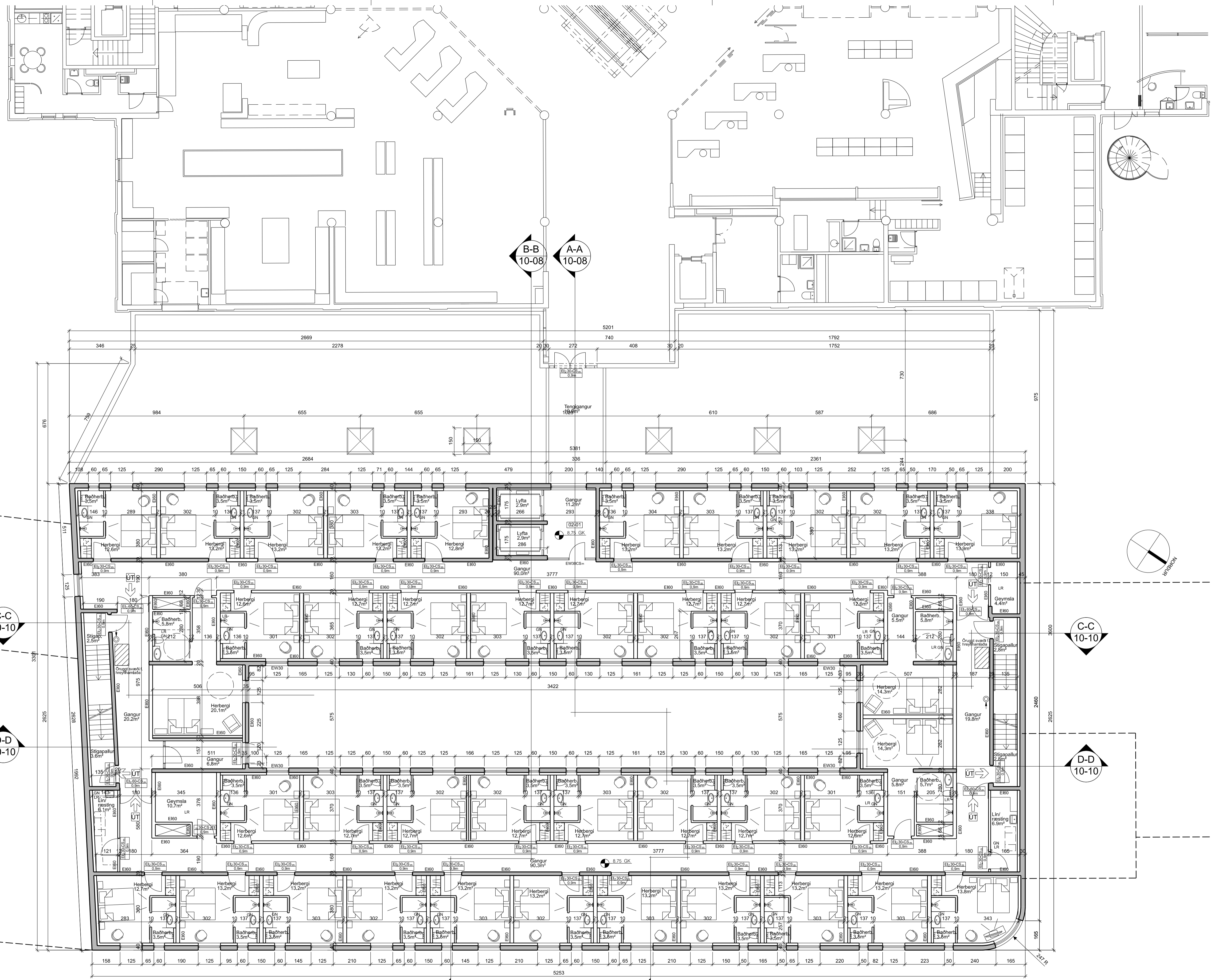

ÚTGÁFA	1 TERNAD	1 YRFARÐ	1 DAGS
BREYTINGAR			

ASK ARKITEKTAR EHF.
 GERÐSÓTI 9 101 REYKJALÍK
 SMÍ 515 0300 FAX 515 0319
 www.ask.is



Vaklínar Hávarsson
 tlf: 050151-2559
 vakl@ask.is

VERKEFNI
Strandgata 30
Hafnarfirði

TEIÐUNG TERNINGAR
ADALTEIKNING
 HEITI TERNINGAR
Grunnmynd 2. hæð

SKALA	1:100
WANN	VH
TERNING	LGS
YRFAR	UEF
DAÐS	18.07.2017
ÚTGÁFA	

© ÖLL AFNÖT OG AFTRÚN TERNINGAR ER HÁÐ SAMRYKKAÐASK ARKITEKTA. EKKI SKAL MELA UPP AF TERNINGU.

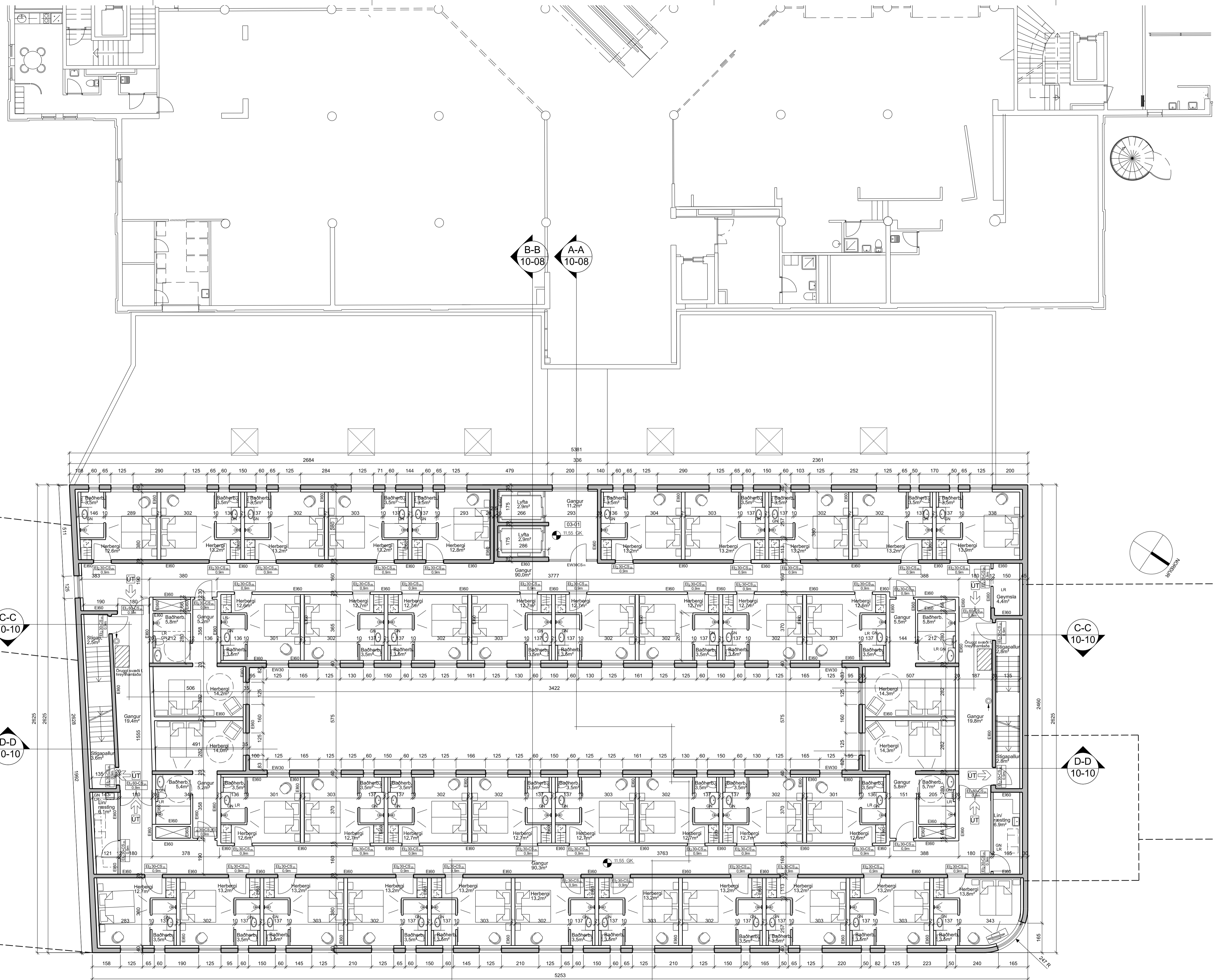

ÚTGAFA 1 TERNMAD 1 YFIRFRABD 1 DAGS
 BREYTINGAR

ASK ARKITEKTAR EHF
 GERÐSÓTI 9 101 REYKJANÚK
 SMÍ 515 0300 FAX 515 0319
 www.ask.is



Vaklínar Harðarson
 M:050151-2559
 val@ask.is

VERKEFNI
 Strandgata 30
 Háfnarfirði

TEGUND TERNINGAR
 ADALTEIKNING
 HEITI TERNINGAR
 Grunnmynd 3. hæð

SKALA 1:100
 MANNAD V.H
 TERNING LGS
 YFIR UEF
 DAGS 18.07.2017
 ÚTGAFA

VERK NÚM 1570 ADRÖNNI NÁMERS TERNINGAR 10-05

© ÖLL AFNÖT OG AFRITUN TERNINGAR ER HÁÐ SAMRYKJASK ARKITEKTA, ENKI SKAL MEILA UPP AF TERNINGU.

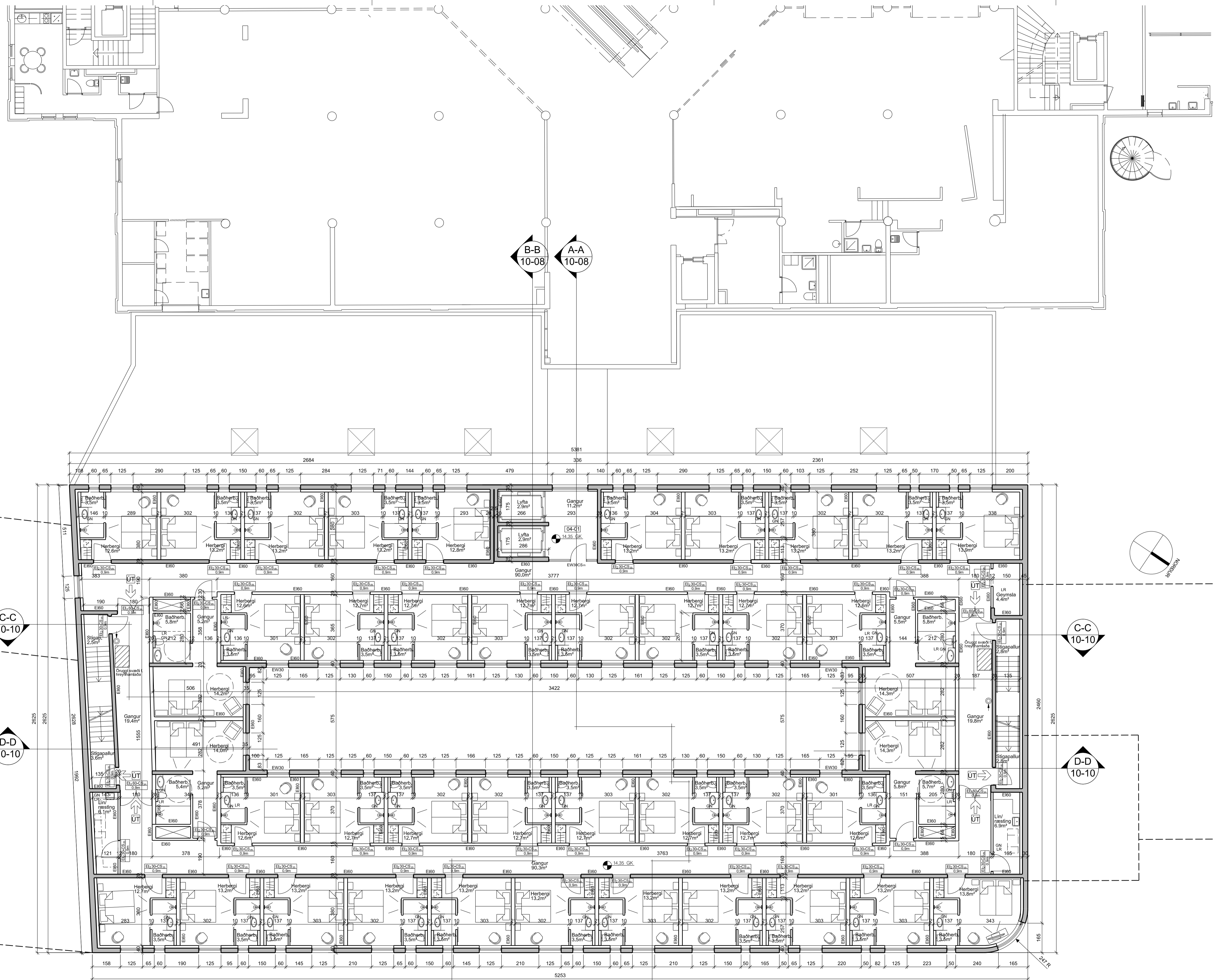

ÚTGAFA 1 TERNMÁD 1 YFIRFRABD 1 DAGS
 BREYTINGAR

ASK ARKITEKTAR EHF
 GERDSDÓTTIR 101 REYKJANÚK
 SMÍ 515 0300 FAX 515 0319
 www.ask.is



Vaklínar Hávarsson
 M:050151-2559
 vaklinar@ask.is

VERKEFNI
Strandgata 30
 Háfnarfirði

TEIÐUNG
ADALTEIÐNING
 HÉTTI TEIÐUNGAR
Grunnmynd 4. hæð

SKALA 1:100
 MANNAD V.H
 TEIÐUNG LGS
 YFIR UEF
 DAGS 18.07.2017
 ÚTGAFA

VERK NÚ 1570 AÐREKNIÐ NÁMERS TEIÐUNGAR 10-06

© ÖLL AÐNOT OG AFTRITUN TEIÐUNGAR ER HÁÐ SAMRYKTIÐASK ARKITEKTA, ENKRI SKAL MEILA UPPAF TEIÐUNGU.

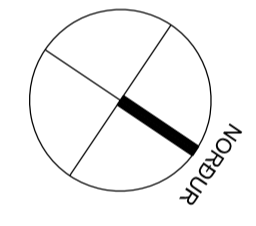
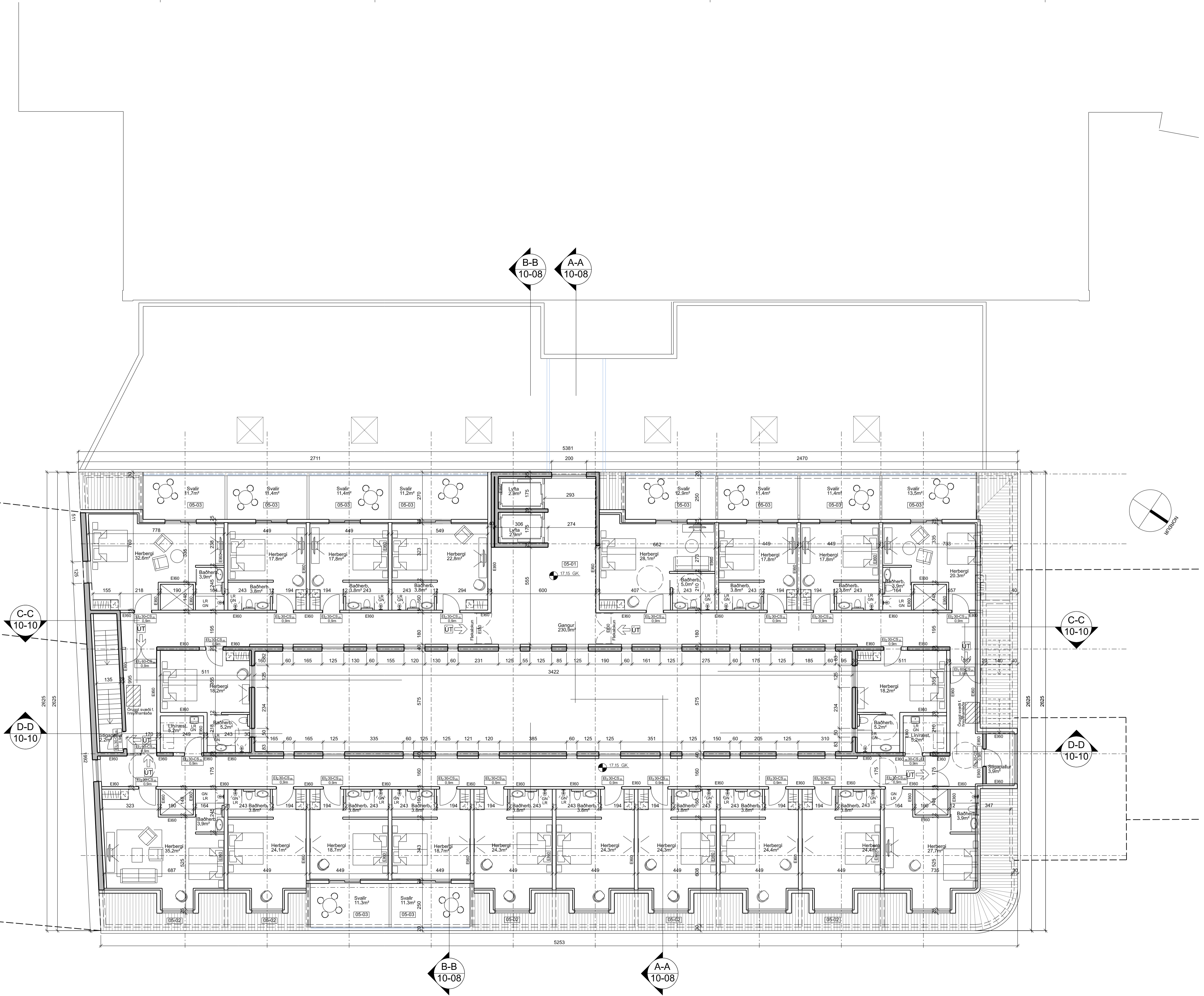

ÚTGAFA 1 TERNAD 1 YFIRFARÐ 1 DAGS
 BNEYTINGAR

ASK ARKITEKTAR EHF.
 GERÐSÖTU 9 101 REYKJALÚK
 SMÍ 515 0300 FAX 515 0319
 www.ask.is



Vaklínar Harðarson
 MK050151-2559
 val@ask.is

VERKEFNI	Strandgata 30 Hafnarfirði	SKALA	1:100
TEGUND TERNINGAR	ADALTEIKNING	WANNAD	VH
HEITI TERNINGAR	Grunnmynd 5. hæð	TERNING	LGS
		YFRF.	UEF
		DAGS	18.07.2017
VERK NÚM.	1570	ADRESNA - NÁMERS TERNINGAR	10-07
		ÚTGAFA	

© ÖLL AFMÖT OG AFMÖTUN TERNINGAR ER HÁÐ SAMÞYKKIASK ARKITEKTA, ENKI SKAL MÆLA UPP AF TERNINGU.

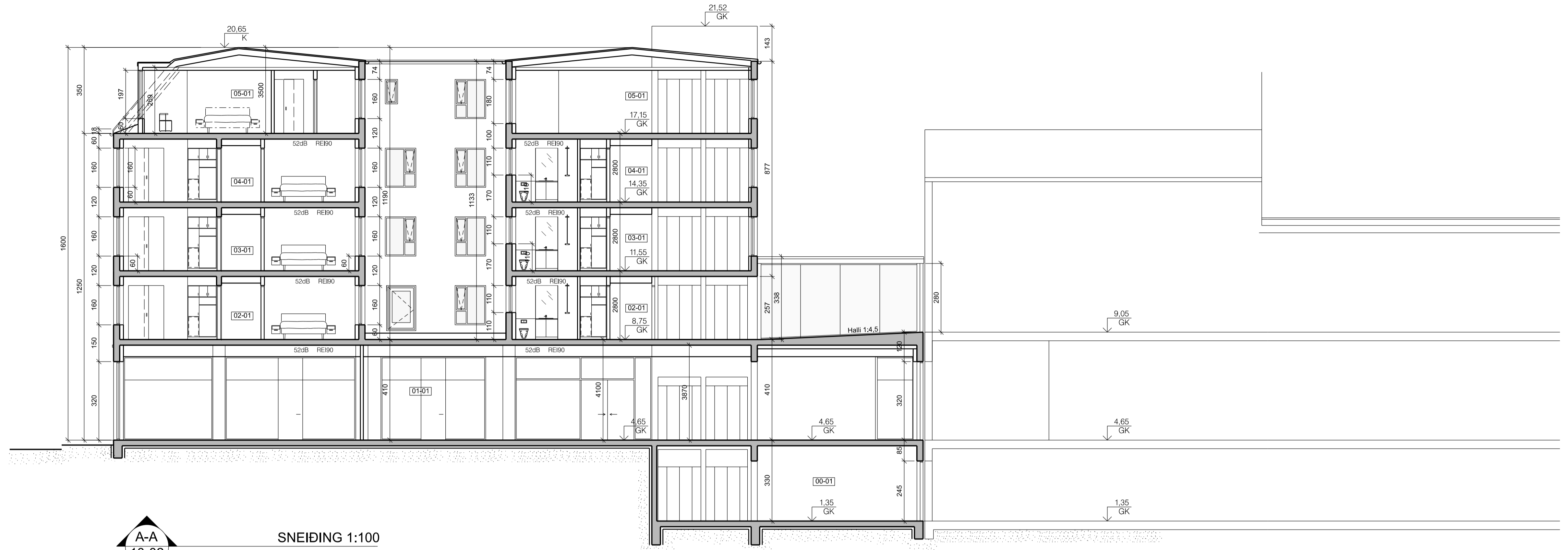

A-A
 10-02
 10-03
 10-04
 10-05
 10-06
 10-07

SNEIÐING 1:100

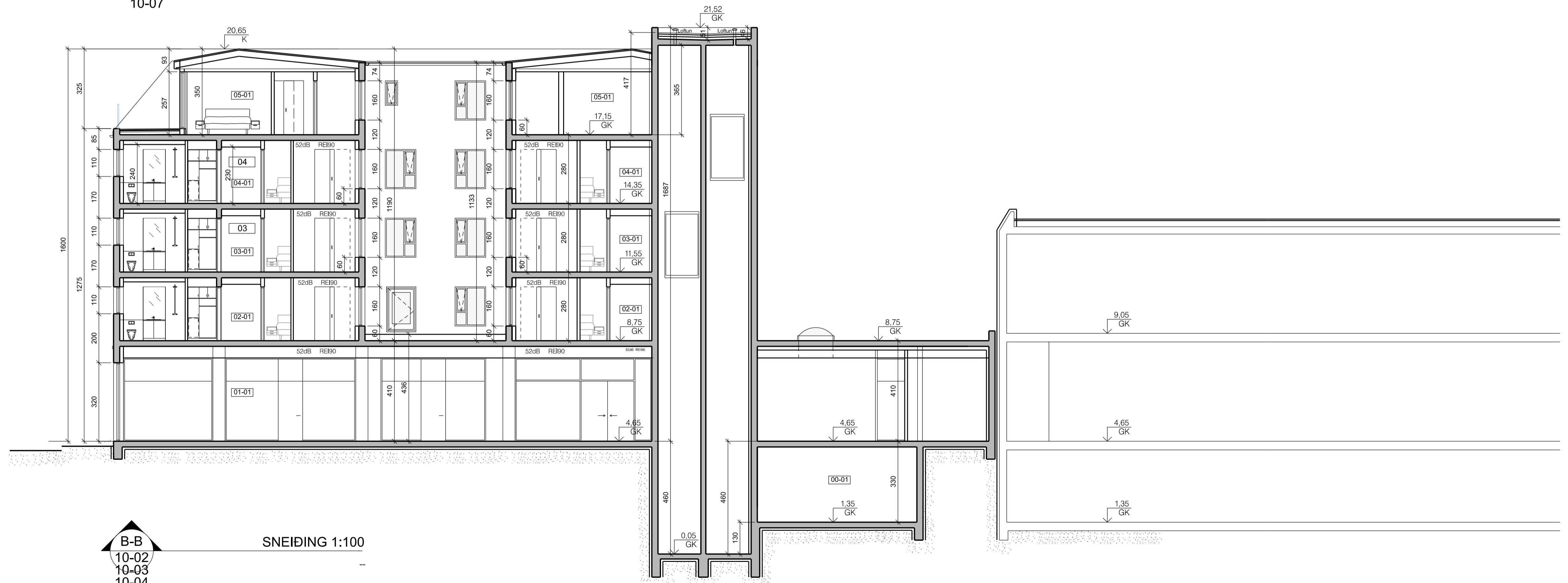

B-B
 10-02
 10-03
 10-04
 10-05
 10-06
 10-07

SNEIÐING 1:100

ÚTGÁFA	I TERNAD	I YFRFARÐ	I DAGS
BREYTINGAR			

ASK ARCHITEKTAR EHF
 GERÐSÖTUÍÐ 101 REYKJALÚK
 SMÍ 515 0300 FAX 515 0319
 www.ask.is



Vaklínar Harðarson
 43050151-2559
 val@mar@ask.is

VERKEFNI	MÚL I A1
Strandgata 30 Hafnarfirði	1:100
TEGUNDTEIKNINGAR	SKAÐ
ADALTEIKNING	VH
HEFTI TEIKNINGAR	LGS
Sneiðingar	UEF
VEFUR	DAGS
1570	18.07.2017
1570	10-08
ÚTGÁFA	

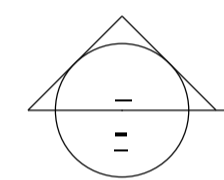
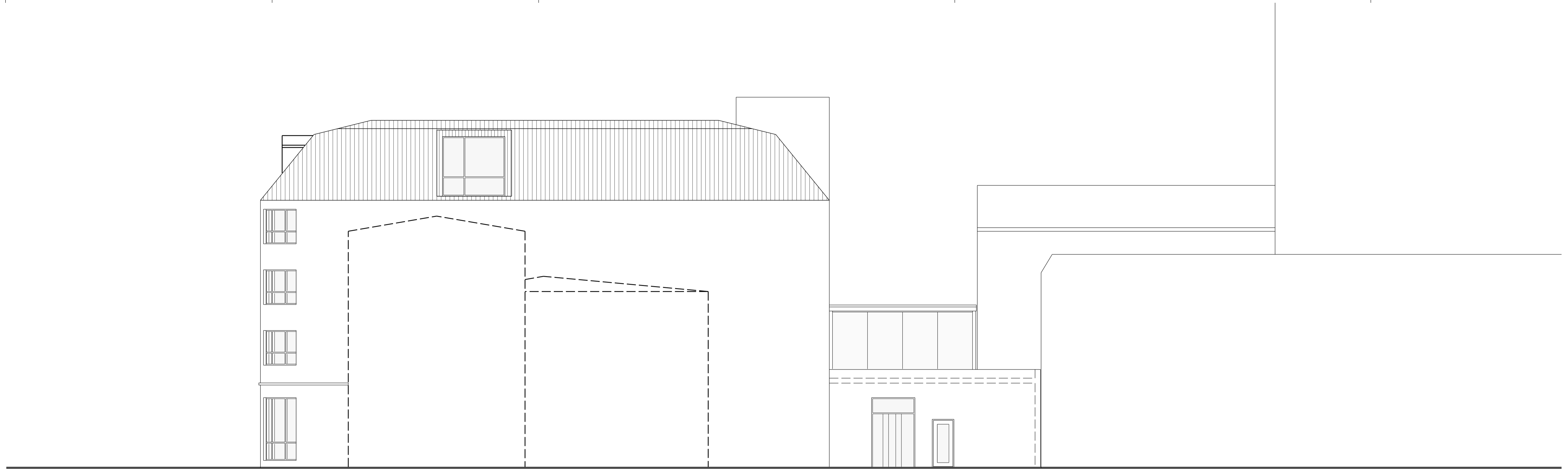

ÚTLIT 1:100
Norð-vestur

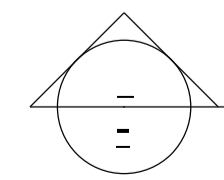

ÚTLIT 1:100
Suð-austur

ÚTGÁFA 1 TERNAD 1 YFIRFARID 1 DAGS
BREYTINGAR

ASK ARKITEKTAR EHF
GEIRSGÖTU 9 101 REYKJANÚK
SMÍ 515 0300 FAX 515 0319
www.ask.is



ASK
ARKITEKTAR

Vaklínar Harðarson

vk050151-2559
vakl@ask.is

VERKEFNI
Strandgata 30
Hafnarfirði

TEGUNDTEKNINGAR
ADALTEKNING
HEFTITEKNINGAR
Útlit

SKALA 1:100
MANNAD VH
TEKNI LGS
YFIR UEF
DAGS 18.07.2017

VERK.NR. 1570
AÐDRÖNN + NÁMND TERNINGAR 10-09
ÚTGÁFA

© ÖLL AÐFOT OG AÐFOTUN TERNINGAR ER HÁÐ SAMBYRÐIASK ARKITEKTA, ENKI SKAL MÆLA UPP AF TERNINGU.

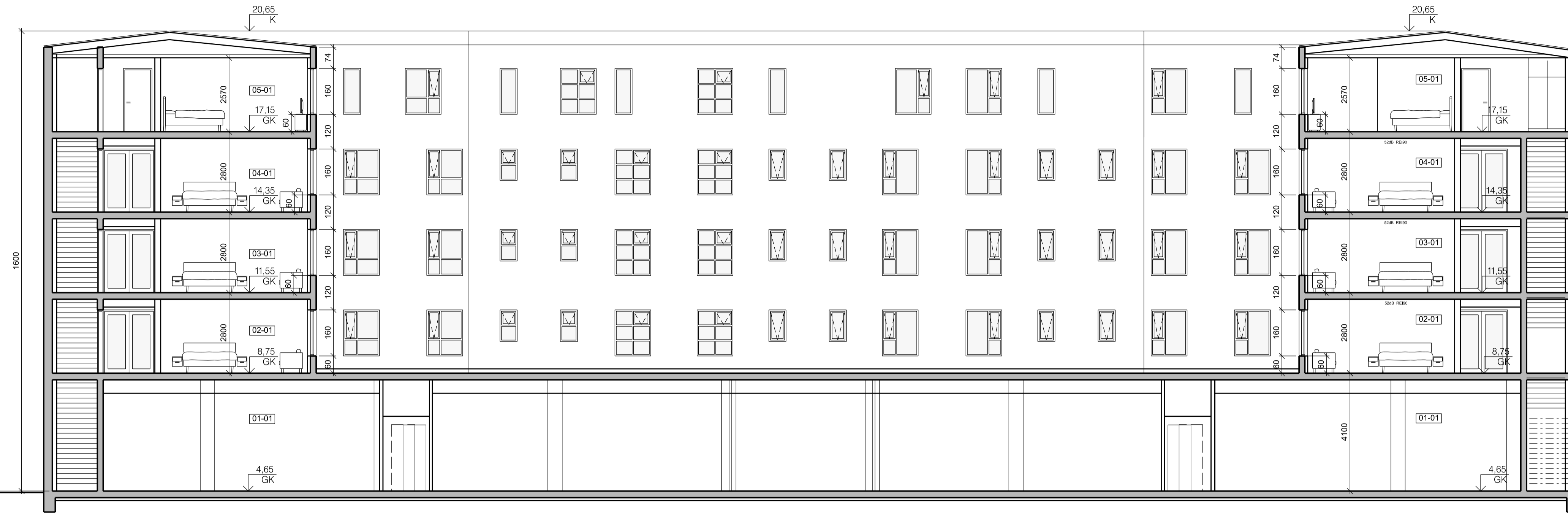

C-C
 10-02
 10-03
 10-04
 10-05
 10-06
 10-07

ÚTLIT/ SNID 1:100



D-D
 10-02
 10-03
 10-04
 10-05
 10-06
 10-07

ÚTLIT/ SNID 1:100

ÚTGÁFA 1 TERNAD 1 YFIRFARÐ 1 DAGS
 BÆYTINGAR

ASK ARKITEKTAR EHF
 GERÐSÓTIÐ 9 101 REYKJALÓK
 SMÍ 515 0300 FAX 515 0319
 www.ask.is



Vaklínar Harðarson
 vk050151-2559
 val@mar@ask.is

VERKEFNI
 Strandgata 30
 Hafnarfirði

TEGUND TERNINGAR
 ADALTEIKNING
 ÚTLIT/ SNID
 Útlit inngarður

SKO. I A1
 1:100
 TERNAD: VH
 TERNING: LGS
 YFIRF: UEF
 DAGS: 18.07.2017
 ÚTGÁFA

VERK.NR. 1570
 AÐREKNIÐ + NÁMERS TERNINGAR 10-10
 ÚTGÁFA

© ÖLL AFMÓT OG AFMÖTUN TERNINGAR ER HÁÐ SAMRYKKAÐASK ARKITEKTA. ENKI SKAL MÆLA UPP AF TERNINGU.



ÚTLIT 1:100
Suð-vestur



ÚTLIT 1:100
Norð-austur

ÚTGÁFA 1 TERNAD 1 YFIRFARID 1 DAGS
BREYTINGAR

ASK ARKITEKTAR EHF
GEIRSDÓTTI 9 101 REYKJALÚK
SMÍ 515 0300 FAX 515 0319
www.ask.is



Vaklínar Harðarson

10050151-2559
val@ask.is

VERKEFNI
Strandgata 30
Hafnarfirði

TEGUND TERNINGAR
ADALTEIKNING
HEFTI TERNINGAR
Útlit

SKJ. I. A1
1:100
MANNAD. VH
TERNING. LGS
YFIRF. UEF
DAGS. 18.07.2017
ÚTGÁFA

VERK. NR. 1570
AUKERENNINGAR TERNINGAR 10-11
ÚTGÁFA

© ÖLL AFRITUN TERNINGAR ER HÁÐ SAMÞYKKIASK ARKITEKTA, ENKI SKAL MÆLA UPP AF TERNINGU.

Skráningartafla: Strandgata 30		Skrásetjari: Tryggvi Þorvaldsson	
Landnúmer: 122408		Kennitala: 130679-5799	
Matshlutanúmer: 01		Útgáfa: 4.01b Dags: 21.6.2017	
Botnplata	Hjúpflötir		
Botnplata m ²	Botnplata m ²	Utveggir m ²	Þar af: Glugga- og dyraop m ²
			Þak m ²
			Þar af: Þakgluggar og þakop m ²
Matshluti	371,2	1.856,0	4.167,5 620,9 1.910,0 13,5
Yfirlit		Innan hæða	Utan hæða
		A	A B C
Botnflötur / m²		6.817,6	115,0 117,5
Brúttóflötur / m²		6.697,8	117,5
Brúttórúmmál / m³		22.603,8	165,0
Nettóflötur / m²		5.816,3	
Birt flatarmál / m²		6.697,8	
Skiptarúmmál / m³		19.179,809	117,500
			19.297,309

Skráningartafla: Strandgata 30					Skrásetjari: Tryggvi Þorvaldsson													
Landnúmer: 122408					Kennitala: 130679-5799													
Matshlutanúmer: 01					Útgáfa: 4.01b Dags: 21.6.2017													
Uppskipting og lýsing					Stærðir													
D0 Lokun	D1 Rými hæð-röð	D2 Notkun texti	D3 Höfuð-flokkun	D4 Eignar-hald	D5 Botnflötur m ²	D5M Milliflötur m ²	D6 Stigar m ²	D7 Op m ²	D8 Brúttóflötur m ²	D9 Brúttóflötur sh < 1.8	D10a Salarhæð min	D10b Salarhæð max	D11 Brúttó rúmmál m ³	D12 Nettóflötur m ²	D16 Birt flatarmál m ²	Reiknitala skiptarúmmáls	D17 Skiptarúmmál m ³	
Matshluti					6.932,6	0,0	70,0	119,8	6.697,8	0,0				22.768,8	5.816,3	6.697,8		19.297,309
Botn														371,2				
A	00 0001	Kjallari Tæknirými	T	0101	406,2	0,0	4,1	0,0	406,2	0,0			1.378,2	345,2	406,2			
					406,2		4,1		406,2		3,30	4,60	1.378,2	345,2	406,2	3,39	1.170,228	
A	01 0101	1. hæð Verslun og veitinga	N	0101	1.856,0	0,0	21,2	12,3	1.843,7	0,0			7.660,1	1.742,7	1.843,7			
					1.856,0		21,2	12,3	1.843,7		4,10	4,36	7.660,1	1.742,7	1.843,7	4,13	7.197,351	
A	02 0201	2. hæð Hótel	N	0101	1.219,4	0,0	14,9	29,0	1.190,4	0,0			3.414,3	988,2	1.190,4			
					1.219,4		14,9	29,0	1.190,4		2,80	2,80	3.414,3	988,2	1.190,4	2,80	2.766,960	
A	03 0301	3. hæð Hótel	N	0101	1.197,6	0,0	14,9	29,0	1.168,6	0,0			3.353,3	973,6	1.168,6			
					1.197,6		14,9	29,0	1.168,6		2,80	2,80	3.353,3	973,6	1.168,6	2,80	2.726,080	
A	04 0401	4. hæð Hótel	N	0101	1.197,6	0,0	14,9	29,0	1.168,6	0,0			3.353,3	973,6	1.168,6			
					1.197,6		14,9	29,0	1.168,6		2,80	2,80	3.353,3	973,6	1.168,6	2,80	2.726,080	
A	05 0501	5. hæð Hótel	N	0101	1.055,8	0,0	0,0	20,5	920,3	0,0			3.238,4	793,0	920,3			
					940,8		0,0	20,5	920,3		2,72	4,17	3.073,4	793,0	920,3	3,27	2.593,110	
A	0502	Þakrými	V	0101	115,0						0,18	2,69	165,0					
B	0503	Svalir	S	0101	117,5				117,5							1,00	117,500	
Athugasemdir																		
Það er lyfta í húsinu.																		
Aðkoma að kjallara er um stigahús í Fjarðargötu 13-15.																		
Það eru 10 svalir á 5. hæð																		
Sameignir sumra																		
Eignarhald																		
	Eignar-hald	Notkun texti	Birt flatarmál m ²	Skiptarúmmál Séreign m ³	Séreign og sameign m ³													
	101																	
	0101	Verslun og veitingar	6697,8	19297,309	19297,309													
		Alls	6697,8	19297,309	19297,309													

ASK ARKITEKTAR EHF
GEIRSGÖTU 9 101 REYKJAVÍK
SÍMI 515 0300 FAX 515 0319
www.ask.is



Valdimar Harðarson

kt:050151-2559
valdimar@ask.is

VERKEFNI

Strandgata 30
Hafnarfirði

TEGUND TEKNINGAR
ADALTEIKNING
HEITI TEKNINGAR
Skráningartafla

MKV. I A2
HANNAÐ TP
TEKNAÐ
YFIRF. UEF
DAGS. 18.07.2017
ÚTGÁFA

VERK NR. 1570

AUÐKENNI - NÚMÉR TEKNINGAR 10-12