

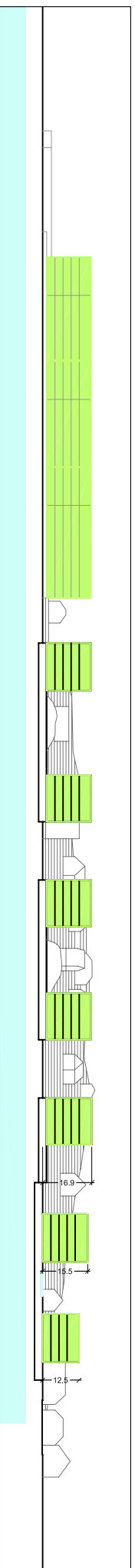

grunnmynd 1:1000

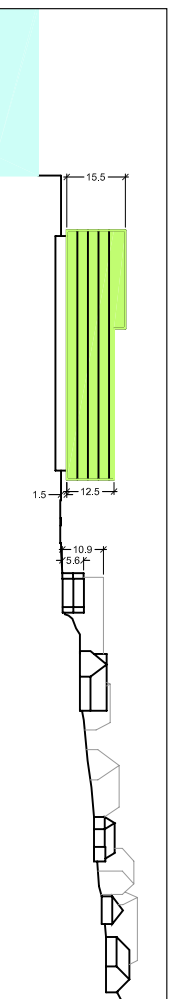

sneiðing A A



sneiðing B B

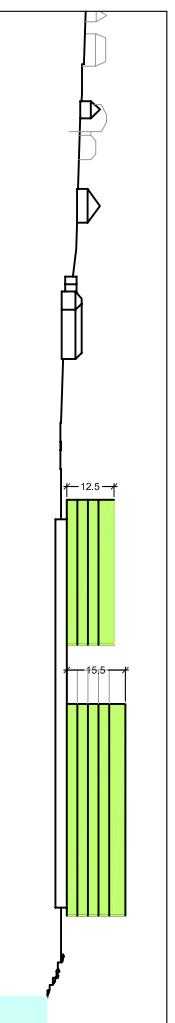

SNEIÐING C C



AVALSKIPULAG 1:20000

- SKYRNINGAR:**
- Ⓞ HELLDAST FERGULONAR
  - Ⓞ HANNAKSKIFLUTUR-HUSS
  - Ⓞ HUSVÆÐ
  - Ⓞ HUSUNUMER
  - Ⓞ MENNISTENA
  - Ⓞ BILASTÆÐ
  - Ⓞ ENDURVINNUSLUGAMAR
  - Ⓞ LOÐMÁKORR-SKYRPILAGSSTILLOGU
  - Ⓞ MÓÐR-SKIPULAGSSVÆÐIS
  - Ⓞ BINGINGARLÍNA
  - Ⓞ BINDANDI SVINGINGARLÍNA
  - Ⓞ HÆRFERINDUN
  - Ⓞ BILAGEMMILUR
  - Ⓞ BINGINGAR
  - Ⓞ VANNR. ETIR
  - Ⓞ HAFNAVSVEIÐ

DEILISKIPULAG ÞETTA VAR SAMÞYKKT AF SKIPULAGS-06

BYGGINGAÐAÐGI HAFNAFJARGAR BANN

SKIPULAGSÞJÓRI HAFNAFJARGAR

DEILISKIPULAG ÞETTA, SEM FENGID HEFUR MEYRUG SRV. 1, NR. 25  
GR. LÖGJAF. NR. 73/1997 VAF. SAMÞYKKT BÆIARSTJÓRN  
HAFNAFJARGAR BANN

BÆIARSTJÓRNIN | HAFNAFJARGI

DEILISKIPULAG ÞETTA ÖÐLAST GILDI BANN



**HAFNAFJARGARBER**  
**DEILISKIPULAG A NORÐURBAKKA**

**Deiliskipulagsupplýsingar**

GRUNNMYND OG SNEIÐINGAR

MNV.: 1:1000  
DAGS: DAGS: 05.10.2004  
TÍÐNÁM: SERISSIJE  
SMK: 0007-1991/01.249



Skuldarinn 6  
103 Reykjavík  
SI: 545 1600 F: 545 1616  
Netfang: by@batteriid.is  
Hefing: www.batteriid.is

Tölvuhúsið 1  
220 Reykjavík  
SI: 54 54 700 F: 54 54 701  
Netfang: batteri@arkitekt.is  
Hefing: www.arkitekt.is



gammlynd 1:1000



lyftmyndir frá Hollandi og Norðurþingum

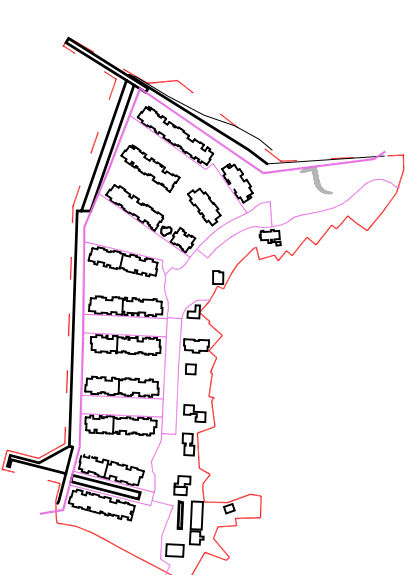
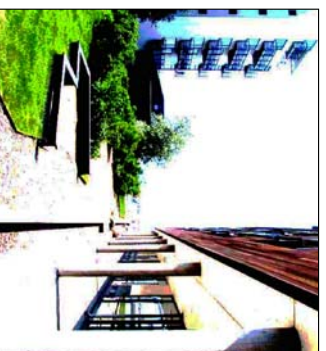
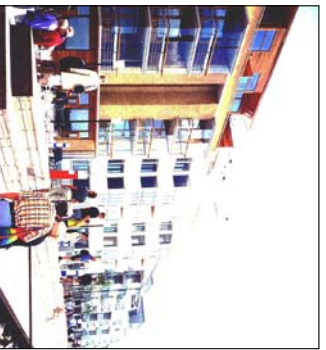

steinstígar og gönguleiðir frá Norðurþakka



opin svæði og samneignar svæði

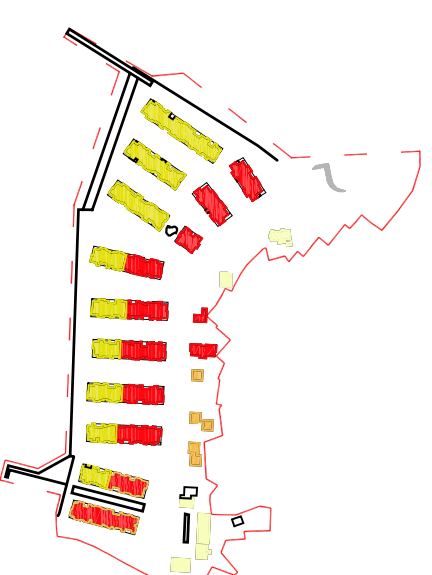

húshæðir



AKURÍ SKÍPULAG 1:20000

- SKÝRNINGAR:**
- APLDELISKIPULAGS
  - GÖNGULEIÐIR
  - VANSÍFLÆTR
  - SAMNEIGNARSVÆÐI
  - OPIN SVÆÐI
  - 1-1,5MHD
  - 2-2,5MHD
  - 4-5MHD
  - 5-5,5MHD

DELISKIPULAG BETTA VAS SAMÞYKKT AF SKÍPULAGS OG BYGGINGARDEIÐI HAFNARFJARGAR ÞANNI \_\_\_\_\_

SKÍPULAGSTJÓRN HAFNARFJARGAR

DELISKIPULAG BETTA, SEM FENGID HEFUR MEÐFERÐ SIN, 1. mrg. 28 GR. 1. LOGUM NR. 73/1997 VAS SAMÞYKKT Í BÆJARSTJÓRN HAFNARFJARGAR ÞANNI \_\_\_\_\_

BÆJARSTJÓRN HAFNARFJARDAR

DELISKIPULAG BETTA ÖÐLST GILDI ÞANNI \_\_\_\_\_

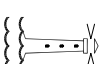

**BÆJARSKÍPULAG HAFNARFJARGAR**

**DELISKIPULAG**

**NORÐURBAKKINN I HAFNARFJARDI**

**SKÝRNINGARUPPDÁTTUR**

GRÖNNINGD  
AFSTÖÐUNINGD  
MKN.: 1:1000  
DAGS: DAGS. 05. 10.2004  
TEIKNAD: SEBASTIANE  
SKOÐ: 0207/9911.02.dag



Súlabúli 6  
165 Reykjavík  
Sí: 545 1800 F: 545 1816  
Netfang: bta@bta.is  
Hefndafar: www.bta.is

Tönnuhamni 1  
220 Hafnarhúsi  
Sí: 54 54 700 F: 54 54 701  
Netfang: batten@vatnshela.is  
Hefndafar: www.vatnshela.is

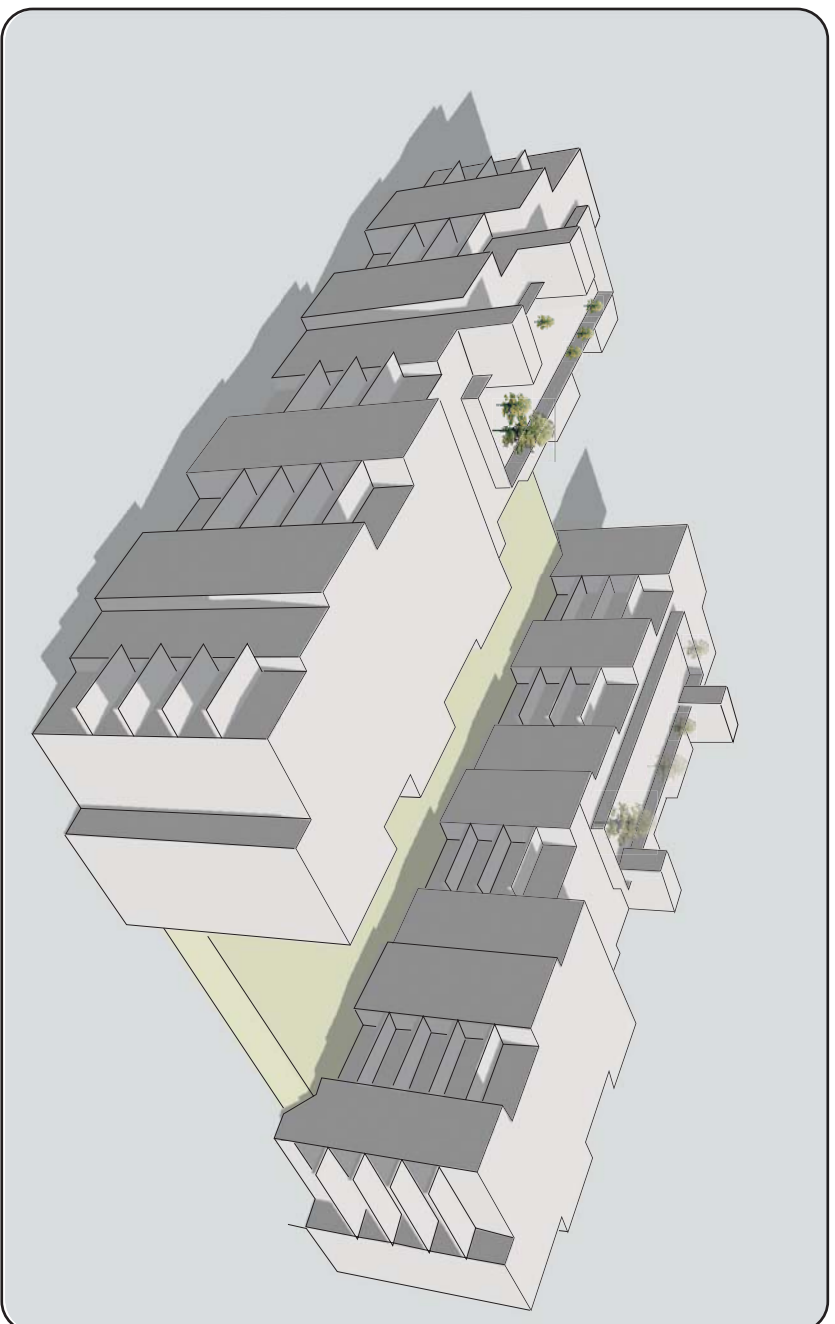

Hugmyndir að stöllum á byggingum [sjá skipulagsskilmála kafla 6.2 3m.gr.]

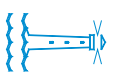
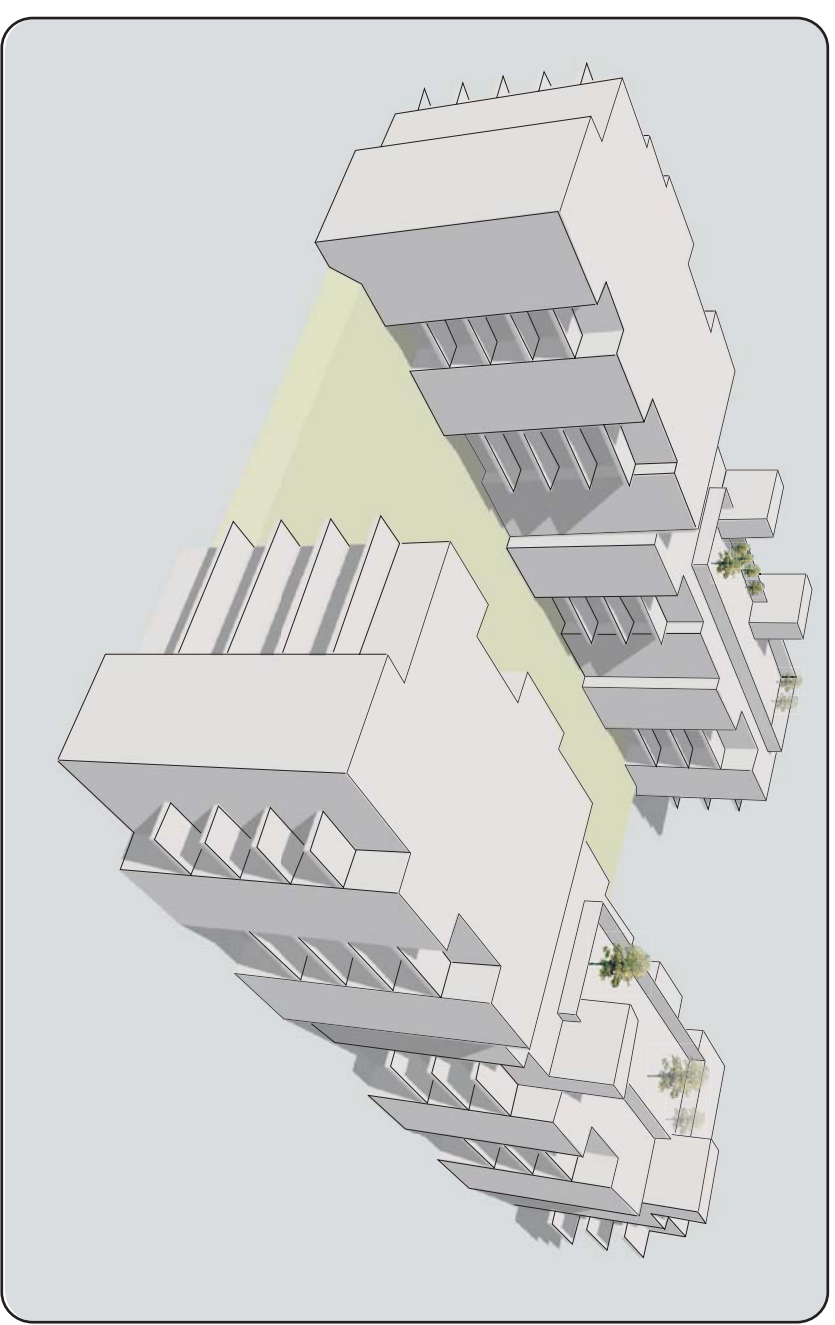

**HAFNARFJARÐARER**  
**DEILISKIPLAG Á NORÐURAKKA**

**STÖLLUN Á HÚSUM**

MODELMIÑIR

MRK.: 1:300/1:1000  
DAGS: DMS: 05.10.2004  
TEIÐM: SEBSSH  
SKOÐ: 03/7/1997/03.09

**05**



Staðunaut 1  
105 Reykjavík  
Síðari 1800 F-545 1616  
Netfang: www.batterlid.is  
Húsnúmer: www.ingja

Töluunaut 1  
220 Hafnarfjörður  
Síðari 1800 F-545 1616  
Netfang: www.batterlid.is  
Húsnúmer: www.ingja

Beint aðgengi að sjó, nálægð við  
hafstöð, flóð og fjöru

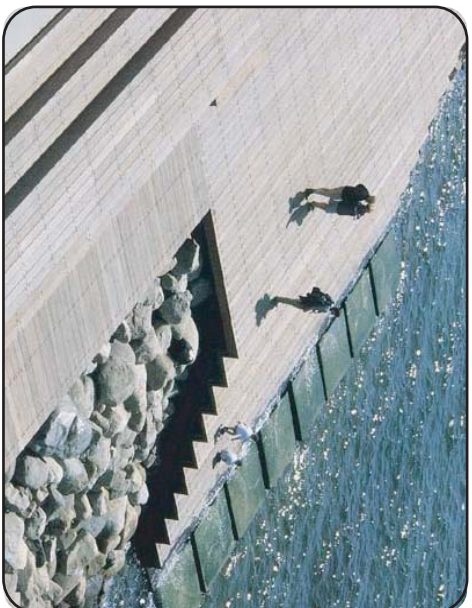

byggingar sem svífa yfir kantinn

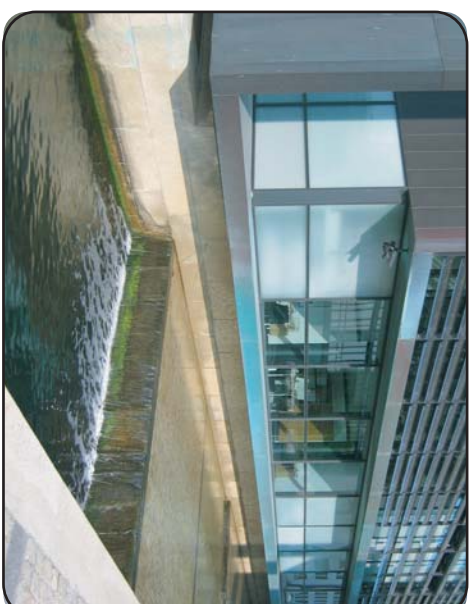

"kanal" myndun, sjórinna nær inn í  
bæinn



hæðarskipting, mismunandi lög  
myndast frá byggingum og að  
vatni

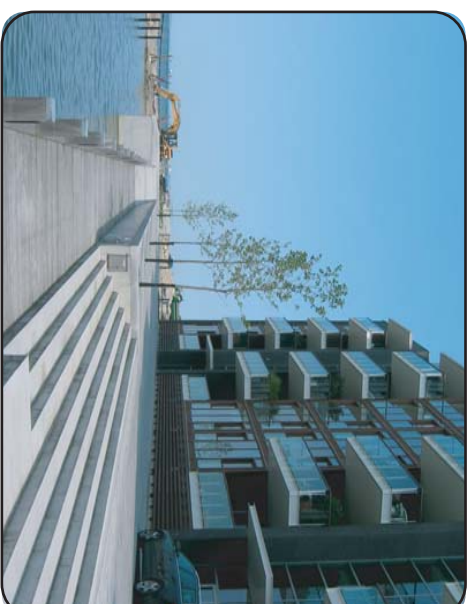

spil með grófar og finar línur

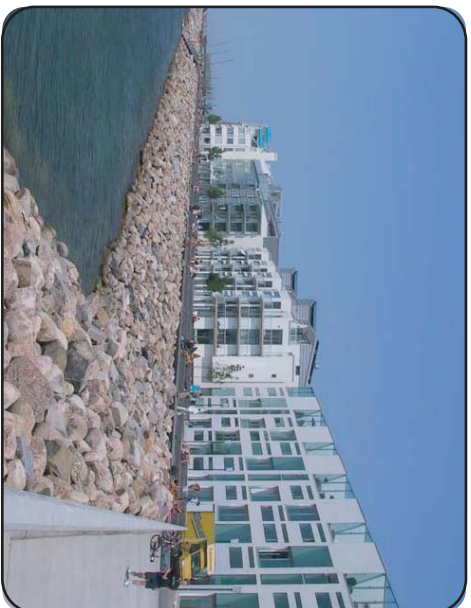

vatn-höfn-híbyli-bátar; blönduð  
starfsemi á sama svæðinu.

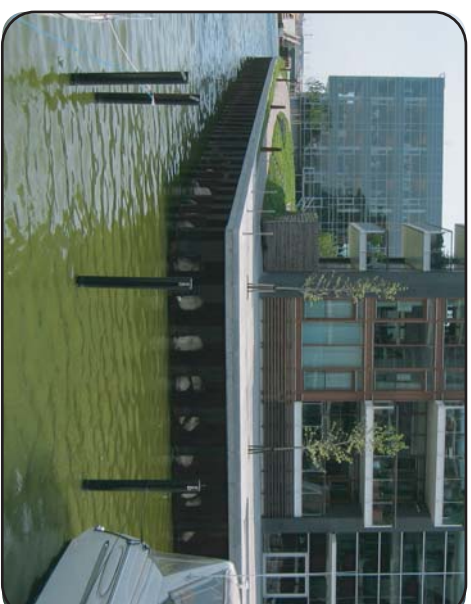

andstæður í efnisvalli

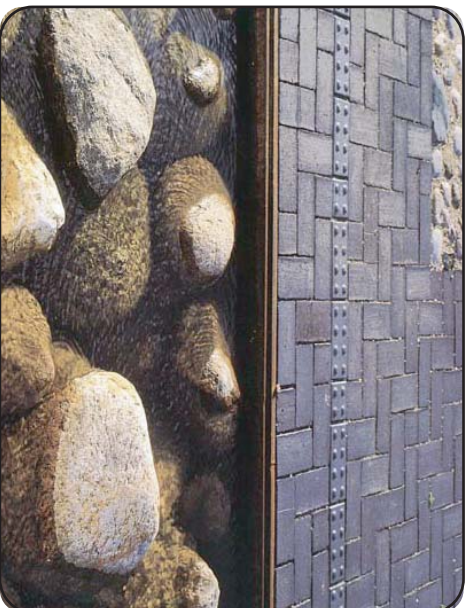

að vinna með vatn á fjölbreyttan  
hátt.

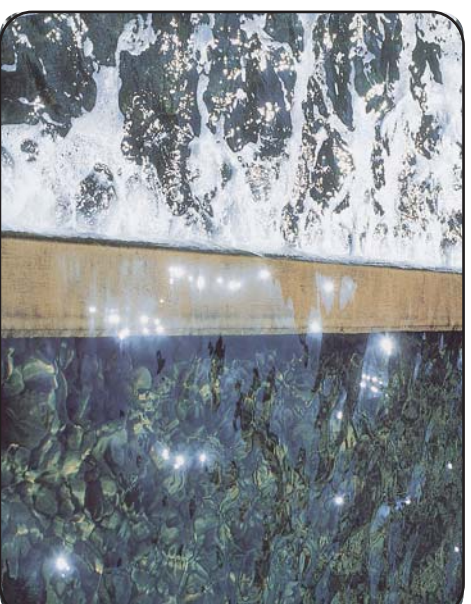

HAFNARLJÓÐ  
DELUSKIPULAG Á NORDURBAKKA

FVRIMYNDIR

03

MNV:  
DAGS: 08.10.2014  
TÉMA: SESSÍE  
SÍMC: 030-9991034wg



Stakland 6  
106 Reykjavík  
Sími: 545 4100 F-545 4156  
Netfang: info@batt.is  
Hefingartími: www.batt.is

Tindurandi 1  
220 Hafnarfjörður  
Sími: 545 4100 F-545 4101  
Netfang: www.arkitekt.is

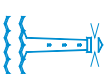
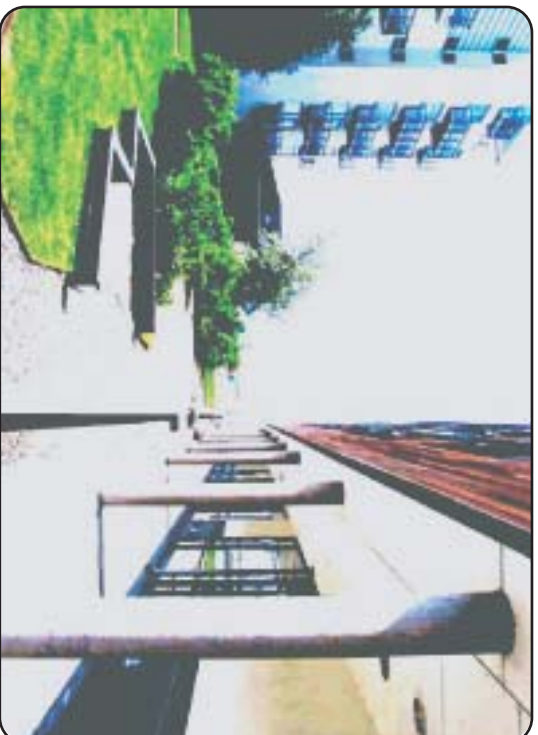
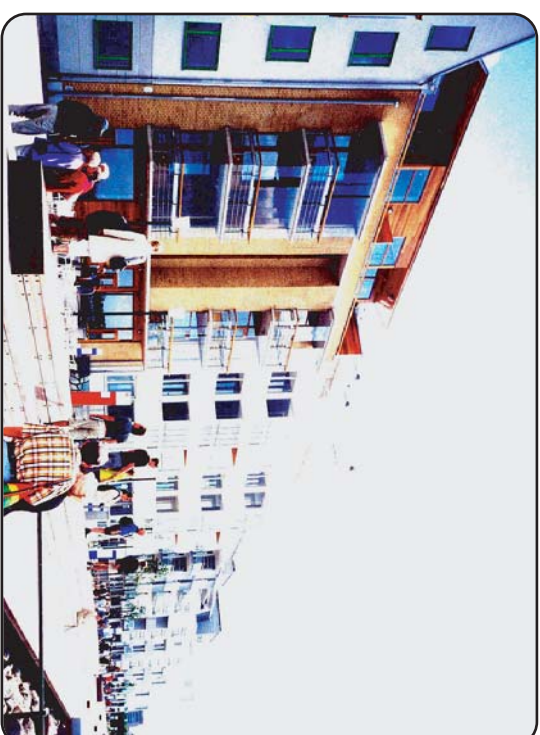
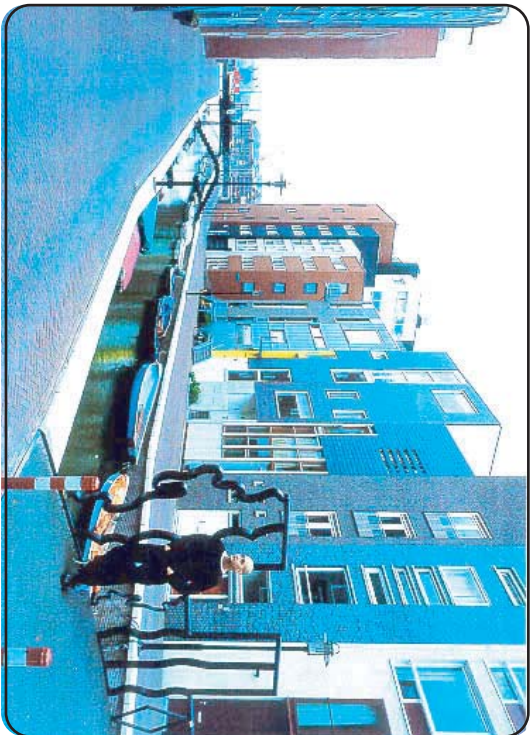

HAFNARFJARDARBERER  
DEILISKIPULAG A NORDURBAKKA

FYRIRMYNDIR

MNV:  
DAGS: 06.10.2004  
TEKNAÐ: SEBSS/VE  
SNGA: 0307-9891 03.4W

04



Stúlunni 6  
105 Reykjavík  
Sími 54 1600 Físi 54 1616  
Netfang: [bygginga@batterlid.is](mailto:bygginga@batterlid.is)  
Hafnarvegur 10, 105 Reykjavík

Tilvitnandi 1  
2201 Hafnarvegur  
Sími 54 54 700 Físi 54 54 701  
Netfang: [netfang@tilvitnandi.is](mailto:netfang@tilvitnandi.is)  
Hafnarvegur 22, 105 Reykjavík

Fyrirmyndir frá Hollandi og norðurlöndum. Áhersla á fjölbreytni í húsförum, mismunandi ámynd frá strandkanti og mikil og góð lými á milli húsanna (garðar).