

ÚTLIT AUSTUR OG VESTUR

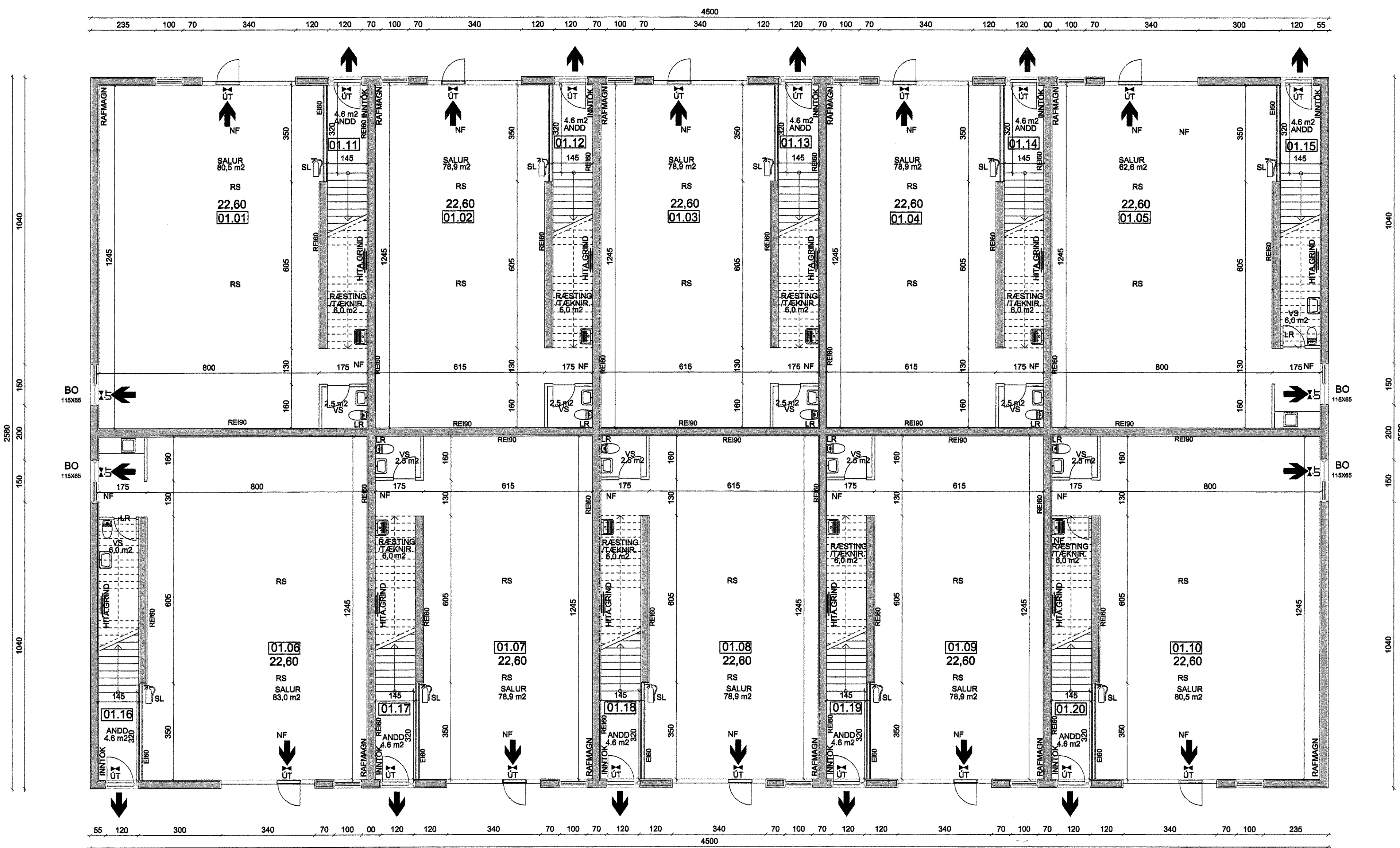

GRUNNMYND 1. HÆÐ

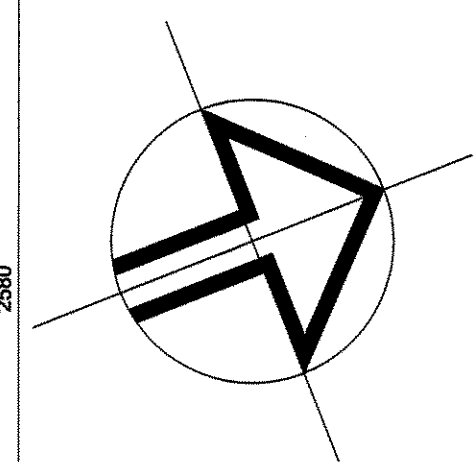

SKÝRINGAR

- SL SLÖKKVIÐEKI
- RS REYKSKYNJARI
- HS HITASKYNJARI
- NF BJÖRGUNAROP
- BO GÖLF NIÐURFALL
- LR LOFTFRÆSING
- ÚT ÚTNEYÐARLJÓŠ

ÖLL MÁL Á TEIKNINGU ERU Í SM.  
RAUNTEIKNAD EFTIR MÁLUM Á STAÐNUM

BYGGINGARLÝSING:

HÚŠ ER AÐLAD FYRIR LÉTTAN IÐNAD OG ÞJÓNUSTU.  
SÖKKLAR, ÚTVEGGIR OG BURÐARVEGGIR ERU STAÐSTEYPTIR Í EINANGRUNARMÓT. BOTNPLATAN ER STAÐSTEYPT. MILLIPLATA ER ÚR FORSTEYPTUM HOLPLÖTUM OG STIGI ÚR FORSTEYPTUM EININGUM.  
AÐ UTAN ERU ÚTVEGGIR ÞÚSSAÐIR MED VIBURKENNDU MÚRKERFL. AÐ INNAN ERU ALLIR VEGGIR KLÆDDIR MED EINFOLDU GIPSPLÖTUM, MENA VEGGUR FRÁ JARÐHED FYRIR STIÐNÁHÚŠ SEM ER TÝÓFALT GIPS HVORUMVEGINN ALLIR LÉTTIR VEGGIR ERU BYGGDIR UPP MEÐA BLIKSTODUM OG EINANGRAIR MED STEINULL SÖMU ÞYKKT OG VIBKOMANDI VEGGUR.  
LOFT ER KLETT MED LOFTAFLÖTUM. ÞAKULL ER OFANÁ LOFTAKLÆÐINGU, Á MILLI SPERRA.  
ÞAK ER HEILKLETT MED 25 X 150 MM BORDAKLÆÐINGU Á SPERRUR. ÞAKIÐ ER KLETT MED VIBURKENNDUM PVC - DÚK. LAGNING OG FRÁGANGUR Á PVC - DÚK SKAL VERA SAMKVÆMT ÍSLENSKUM STODULUM OG LEIÐBEININGUM FRAMLEIÐANDA.  
ALLAR LAGNIR VERÐA UTANÁLGGJANDI ÞAR SEM ÞVÍ VERÐUR VÍÐ KOMIÐ INTÖK FYRIR BÁÐAR HÆÐIR Í HVERRJU HÓLFU ERU VÍÐ INNGANG EN DEILIKISTUR ERU UNDIR STIGA.  
HLJÓÐEINANGRUN SKAL VERA SAMKVÆMT 8. KAFLA BYGGINGAREGLUGERÐAR. BYGGINGIN SKAL BYGGÐ SAMKVÆMT GILDANDI STODULUM OG REGLUGERÐUM ÁSAMIT GÓÐRI VERKUNNAÐTU.  
VERDI STARFSLEIÞSISKYLD STARFSEMI SAMKVÆMT LÖGUM UM MATVÆLI NR. 93/1995 M.S.B. OG EÐA LÖGUM UM HOLLUSTUHÆTTI OG MENGUNARVARNIR NR. 7/1998 M.S.B. Í HÚŠNEÐINU BER REKSTRARADILA AÐ AFLA STARFSLEIÞS HEILBRIGÐISNEFNDAR HAFNARFJARÐAR OG KÓPAVOSSVÆÐIS. MENGUNARVARNAÐANDI Á FRÁVETTU VERÐUR KOMIÐ FYRIR Í SAMRÆMI VÍÐ ÁKVÖRDUM HEILBRIGÐISNEFNDAR.  
BRUNAHÓLFUN  
ALLT HÚŠID ERU TVÆR BRUNASAMSTÆÐUR. AÐSKILDAR Í 10 EININGAR HVOR ÞAR SEM HVER EINING ER SJÁLFSSTÆTT BRUNAHÓLF.  
HÚŠVEIÐIÐ TEIŠT TIL IÐNADAR, VÆRSLUNAR EÐA SKRIFSTOFURÝMIS. ÞAR SEM INN BRUNAHÓLFIN Á 1. HÆÐ HAFU EKKI TVÆR ÓHÁÐAR FLÓTTALEIÐIR GILDA EFTIRFRANDI TAKMARKANIR Á NOTKUN ÞEIRRA SBR. LEIÐBEININGAR BRUNAMÁLASTOFNUNAR VÍÐ GREIN 208.5 Í BYGGINGAREGLUGERÐ.  
EKKI MÁ VERA STARFSEMI SEM AF STAFAR ALMENN ELDHETTA. BRUNALAG Í RÝMINU SKAL VERA MINNA EN 400 MJ/M² GÖLFPLATAR. MESTI AÐLADI BRUNAHRAÐI SKAL VERA MEÐALHRAÐUR (0.012 KW/m²)  
RÝMIÐ MÁ EKKI VERA DVALARSTADUR FYRIR FÓLK SEM SEFUR OG HÁMAKSFJÓLDI SKV. EÐLILEGUM VÍÐMUNARREGLUM SKAL VERA MINNA EN 10 MANNS.  
Í HVERRJU BRUNAHÓLFU VERÐA SAMTENGDIR REYKSKYNJARAR. STAÐSETTIR SKV. REGLUM BR. ALLT PLAST VERÐUR MÖRHÍÐAD AÐ UTAN EN KLETT MED GIPSPLÖTUM AÐ INNAN ÞESS SKAL GÆTT AÐ HVERRI KOMIST ELÐUR FRAMHJÁ GIPSKLÆÐINGU AÐ EINANGRUNARMÓTUM. HÚN SKAL LIGGJA ÞÉTT AÐ EINANGRUNARMÓTUM.  
Á EÞRIHED EÐ BJÖRGUNAROP MED HLIÐARHENDGUM GLUGGA, LJÓSMÁL 1000mm X 1000mm Í BYGGINGUNN VERÐA ÚT-LJÓŠ Í ÖLLUM BILUM.

EINANGRUN:  
SÖKKLAR - PLASTEINANGRUNARMÓT 50MM INNAN OG 50MM UTAN.  
BOTNPLATA ER EINANGRUD MED 75MM PLASTEINANGRUN.  
ÚTVEGGIR - PLASTEINANGRUNARMÓT 50MM INNAN OG 50MM UTAN.  
ÞAK ER EINANGRAD MED 200MM ÞAKULL.  
ALLT GLER ER K-GLER MED 12MM LOFTBILI OG 9MM LAUSAFOGUM.  
KÖLNUNARTÖLUR:  
BOTNPLATA U-0,3  
ÚTVEGGIR U-0,29  
ÞAK U-0,29  
HURDIR U-3,0  
GLUGGAR U-2,0

LÓÐ:  
Á LÓÐ ER GERT RÁÐ FYRIR 48 BÍLSTÆÐUM. ÞAR AF ERU FJÓGUR STÆÐI SERSTAKLEGA AÐLUD HREYFINGLUDUM. Á LÓÐ ER GERT RÁÐ FYRIR SAMEIGNLEGUM SORÞGÁMI: BÍLSTÆÐIN VERÐA BEGGJA VEGNA HÚSSINS OG VERÐA ÞAU MALBÍKUD.  
HÚŠID VERÐUR ÞÚSSAÐ. ÞAKDÚKUR VERÐUR LJÓŠGRÁR Á LIT. ÞAKKANTAR, HURDIR OG GLUGGAR VERÐA Í LJÓŠUM LIT.

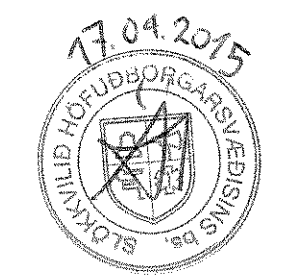

Teiknistofan **BREIÐHELLA 16, 221 HAFNAFJÖRÐUR**

Verk: RAUNTEIKNING GRUNNMYND 1.HÆÐ, ÚTLIT AUSTUR / VESTUR

Hafnarhófu 90, 230 Keflavík, Haraldur Valbergsson B.F.I., Kennitala: 290162-6999, Sími 421-4140, ork@ork.is

Hann. HV.	Tekn. HV.	Mikv. 1:100	Tekn.nr.
Samb.	Daga: 15.04.2015		V-1502-01