

DVERGSHAMAR

B17191

DVERGSHAMAR

Staðurinn

Hafnarfjarðarbær hefur sjálfstæðan karakter og skemmtilegan sjarma, sem einkennist ekki hvað síst af mannlegum hlutföllum byggðar í nánnum tengslum við lifandi höfn og spirandi miðbæjarlíf. Lækjargatan er, ásamt Reykjavíkurvegi og Strandgötu, ein af aðalæðunum í gatnakerfi bæjarins sem leiðir niður að Fjarðar-götunni við innstu kverk og hjarta bæjarins, í nálægð sem nemur steinkasti frá eihúsglugganum eða spottakorni fyrir fótgangandi vegfaranda.



Lóðin að Lækjargötu 2, þar sem fyrirhugað er að reisa nýja íbúðarbyggð, er um margt heillandi þar sem hún liggur með afliðandi halla til vesturs meðfram bæjarlæknum að miðlægri höfn bæjarins. Hún hefur snertiflöt við opinbert rými bæjarbúa meðrennandi læknum og grænum svæðum meðfram honum og býr yfir ótal tilvisunum og öngum í sögu bæjarins og starfsemi, bæði andlega og veraldlega, eins og Hafnarfjarðar kirkjuna og Flensborgarskólann, horfna góðtemplara í Gúttó og iðnaðarmanna í trésmíðjunni Dvergnum, auk ípróttá miðstöðvar, tónlistarskóla og fleiri sprellifandi þátta í vefnaði bæjarins. Lækjargötunni var upprunalega ætlað það hlutverk að vera aðalinnkeyrsla Hafnarfjarðarbæjar, og meðfram henni voru meðal annars settar niður rafveitur og smíðjur sem nýttu afl úr Læknum fyrir ört fjölgandi íbúa bæjarins, en í dag er svæðið eftirsótt vegna þess skurðpunktar menningar, verslunar og náttúrulegs útivistarsvæðis sem þar er að finna.



Reiturinn

Hin nýja byggð sem rísa á á gamla Dvergsreitnum sækir leiðarstef sín í aðliggjandi umhverfi byggðarinnar. Stakstöð timburhús frá því um aldamótin 1900 standa keik með ræktarlegum trjágróðri við Brekkugötuna undir Hamrinum til austurs og handan Lækjargötunnar til norðurs með litrík söðulþök og klæðningar úr bárujárnri. Undan brekku, til vesturs, stendur Hafnarfjarðarkirkja af klassískum meiddi frá því í byrjun 20. aldarinnar með hvítmálaða, steinsteypta vegg og málmklætt þak og lengra til austurs eru nýlegt safnaðarheimili, tónlistarskóli, ípróttahús og fleira, yfirvegandi steypt hús en í stærri kvarða, með flöt þök og óbrotna veggfleti sem liggja í reglulegum takti með aðkomu eða andlit að höfninni. Fyrir utan nokkur



timburhús af minni gerðinni, eru flest timburhúsanna myndarlega byggð, með einkennandi tröppum, hiðnum garðvegjum og háum sökkjum sem setja reisulegan svip á hið manngerða umhverfi. Þótt þök og annað séu með svipuðu sniði, eru húsín af ólíkum stærðum og með margskonar útskot, svalir, kvisti og annað, og standa frjálislega hvert með öðru í landslaginu. Þetta yfirbragð ákveðinnar grunngerðar í byggingarlagi með margvísleg tilbrigði og persónuleg sérkenni gefur áhugaverðan tón fyrir leiðarstefjum að nýju byggðinni. Samhliða því byður nálægðin við nýrri byggingarnar upp á leik með nútímalegri atriði og efnismótun.



Götumyndin

Þar sem Lækjargatan sveigir mjúklega niður að höfninni virkar hún eins og "point de vue" eða sjónarás að síkviknum, látréttum haffleti og stöðugum kirkjuturni sem teygir sig lóðrétt til himins. Þessi sterku kenningu ráða fyrirkomulagi götuumyndarinnar að fyrirhugaðri byggð, þar sem nýju byggingarnar eru settar niður þétt við ímyndaða línu sem dregin er frá húsunum ofan við nýju byggðina og niður meðfram langvegg kirkjunnar og áfram út yfir sjónleidar-hringinn. Með þessu móti styrkist götumyndin og sviðnum skapast framan við byggingarnar fyrir breiða stétt, með tilvisun í hefðbundnar evrópskar borgir þar sem verslunarymi á jarðhæðum tengjast hinu opinbera rými með áherslu á gangandi vegfarendur og lifandi mannlíf frekar en fráhrindandi umferð um bílastæði. Akandi umferð er beint að Suðurgötu, þar sem náttúrulegur halli á lóð er nýttur fyrir



innkeyrslu í bílgeymslu undir garðinum. Útgangur úr bílgeymslu, bæði um tröppur og lyftu, er á milli húsanna sem liggja að Lækjargötu. Gert er ráð fyrir 30 stæðum í bílgeymslu sem þjónusta bæði íbúðir og atvinnuhúsnæði, auk baklands fyrir íbúa og atvinnurekstur, svo sem sorpflokkunaraðstöðu með lúgur að ofan, geymslu og aðstöðu fyrir hjól og vagna. Mikill fjöldi bílastæða er við kirkjuna og ípróttasvæðið, sem hægt er að samnýta. Hægt að komast ofanjarðar að húsagarðinum með bíl frá Brekkugötu fyrir skilgreindar aðstæður tengdar öryggi og öðrum tilvikum. Mögulegt er að tryggja aðgengi hreyfihamlaðra með stöku stæðum nær verslunum. Allt aðgengi að verslunum er tröppulaust beint frá götulefti. Breið stétt við suðurhlíð neðsta huss á horni Lækjargötu og Suðurgötu er kjörin fyrir starfsemi kafluhúss með aðstöðu til útveitinga í sólarátt utaneyra og einstakt útsyn yfir kirkjuna að höfninni.



Byggðin

Húsin í byggðinni eru að stærstum hluta sett niður með tilvísun í aðliggjandi timburhúsabyggð, þ.e. byggt er á ákveðinni grunngerð sem endurtekin er með tilbrigðum, bæði hvað varðar stærðir, útskot, innganga, tröppur og fleira. Skipulag byggðarinnar er sótt í gömlu timburhúsabyggðina við Brekkugötu og víðar, þar sem húsin liggja ekki í röð og reglu heldur eru sett niður á lífrænan hátt, þar sem þeim er tyllt niður á lifandi "óreglu" eða dansi hvort með öðru, sem eykur á líflega ásýnd byggðarinnar og tengingu við þá bæjarmynd sem fyrir er. Hústformið er að stærð og iögun áþekkt gömlu timburhúsumum, með södulþaki eða háu risi og kvistum, en gluggar eru stærri og



með stærri frávikum frá reglu á útveggjum. Húsin eru steinsteypt, einangruð að utan og með útveggjaklæðningu úr málmí, sem þó er af nýri gerð og tegundum en í gömlu byggðinni. Mismunandi klæðning er á hverju húsi til að yta undir fjölbreytileika og persónulegra viðmót, en sama efni er notað á vegg og í þök til að fá fram nútímaligri svip. Íbúðir eru af margvíslegum stærðum, allt frá 40 m² einstaklingsíbúðum eða stúdíóum til 160 m² heimila fyrir barnafjölskyldur. Þær eru ýmist á einni hæð eða tveimur, þ.e. með nýtanlegri rishæð, og fyrirkomulag þannig að eldhús / borðstofur snúa inn að húsagarðinum en dagstofur út frá byggðinni með útsýn að höfninni, yfir

næði og birtu inn í íbúðirnar. Byggingarnar eru klæddar lerkivið og eru með torfi á þaki sem gefur ákveðnari tengingu við innrymi húsagarðsins.

Garðurinn

Sameiginlegur garður allra íbúa byggðarinnar verður í útirýminu sem rammast inn af húsunum þannig að



að skapa eins konar þorpsandrúmsloft, þ.e. ramma fyrir hlýlegt mannlíf - bæði íbúanna sem hata sitt viðverusvæði í skjólgöðum húsagarðinum fjærst götunum, og annarra sem sækja verslun, þjónustu eða aðra menningu á jarðhæðunum sem snúa að götunni. Efnisval og frágangur er valinn með líftíma byggðarinnar að leiðarljósi, sem miðast við að hámarka notagildi og nota einvörðungu endingargóð og viðhaldslítil efni, náttúrulega loftfrestingu og hámarka dagsbirtu inn í íbúðarrými. Hönnun nýbygginganna sækir leiðarstef í aðliggjandi eldri byggð, en hefur þó skýran tón eigin tíma, bæði hvað útlit, efnismedferð, smáatriði og aðgengi varðar.



myndast afar skjólgott útivistarsvæði fyrir leik barna, félagslíf og grill á göðum dögum. Vegna ióðarhalla er aðgengi að honum ýmist frá jarðhæðum að austanverðu og af 2. hæð að vestan- og norðanverðu. Við mótun landsins er lögð áhersla á hláðna steingarða með tilvísun í aðliggjandi kennileiti eldri byggðar á svæðinu. Aðgengi að garðinum er frá öllum aðliggjandi götum, bæði fyrir gangandi og hjólandi vegfarendur, auk lyftutengingar við bílastæðarymið fyrir neðan. Á leiksvæðinu verða meðal annars álfasteinar, sem vísa til staðbundinna sagna um álfa og huldufólks í Hatnarfirðinum, og með beina tengingu í menningararf útivistarsvæðisins við Hamarinn rétt austan við byggðina.

Sýn

Hin nýja Dvergsbyggð verður þétt og blönduð byggð 25 íbúa og smærri reksturs, sem kemur til móts við kröfur íbúa í nútíma samfélagi. Markmið tillögunnar er

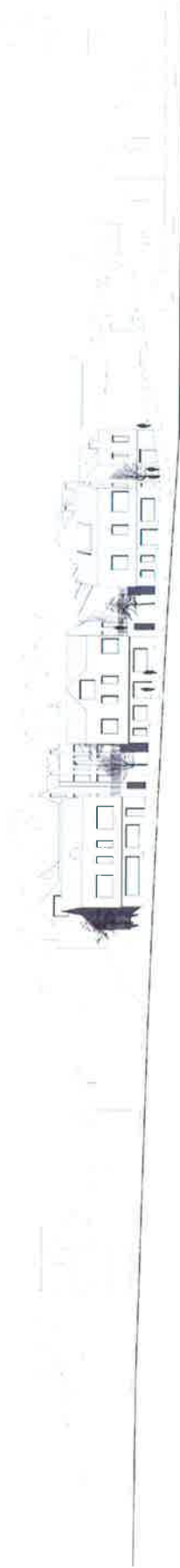

Ásýnd að Lækjargötu / 1:500



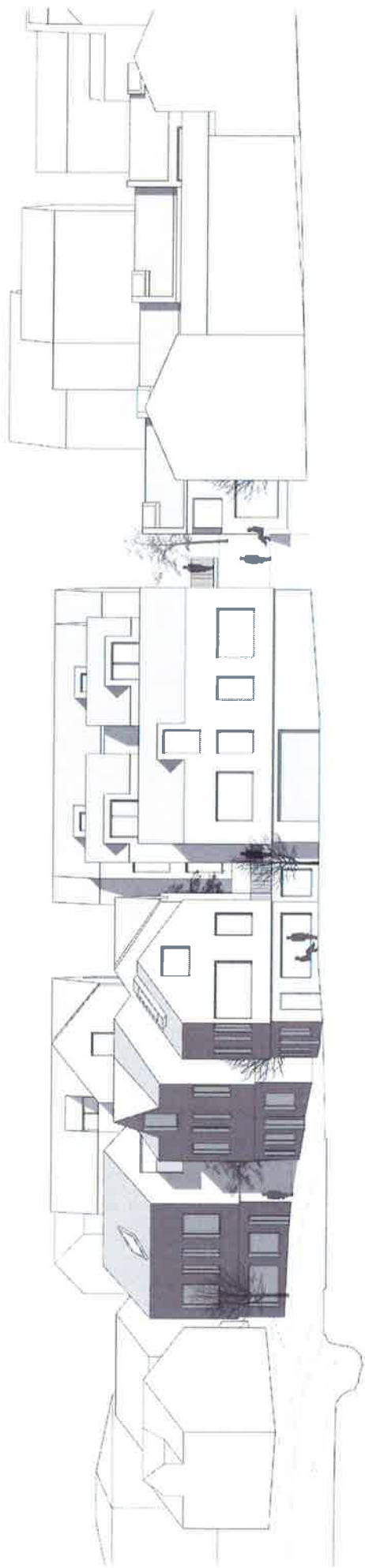

Ásýnd að Suðurgötu / 1:200

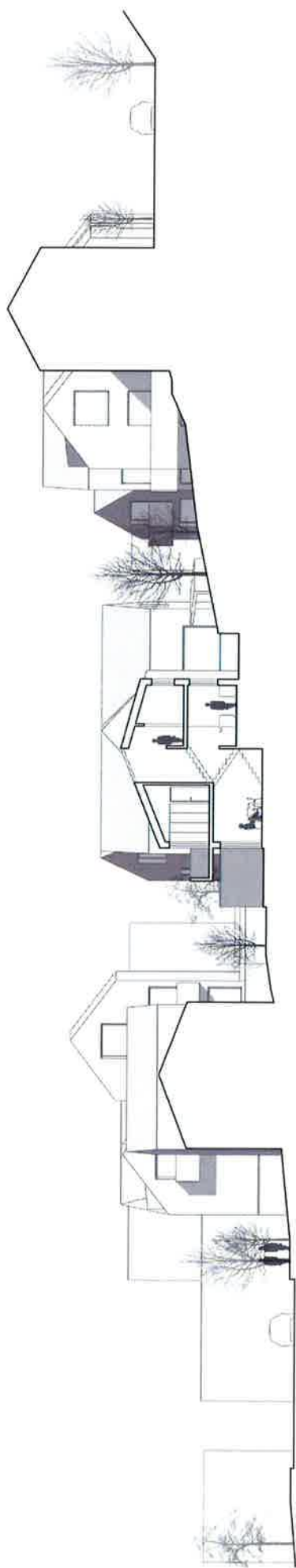

Sneiðing AA / 1:200

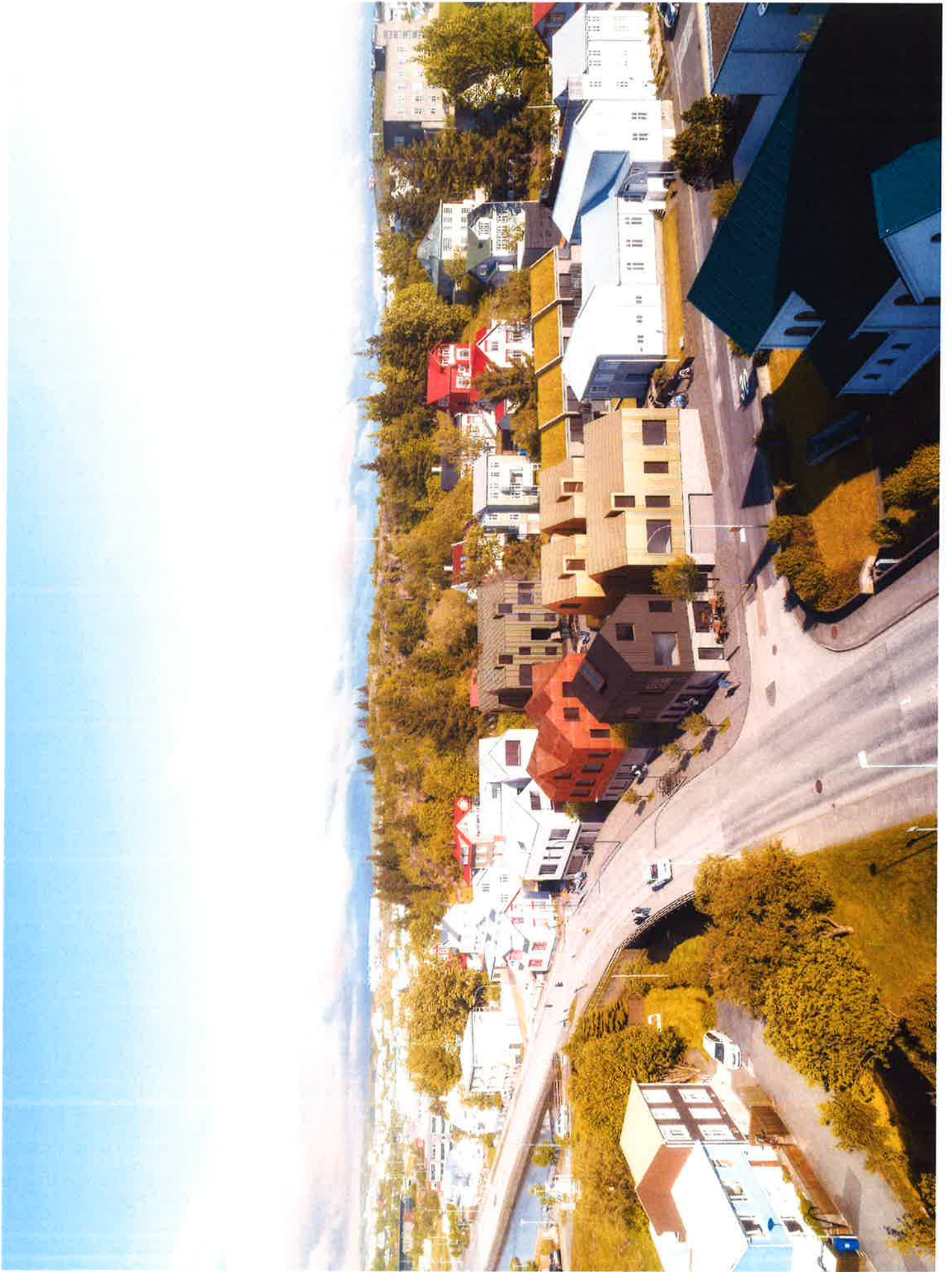

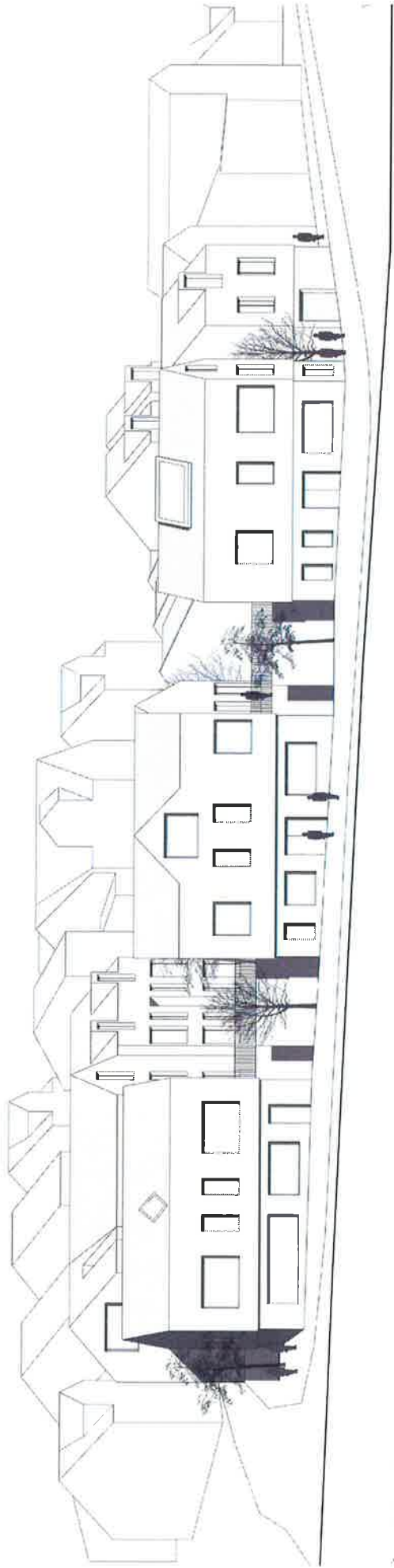

Ásýnd að Lækjargötu / 1:200

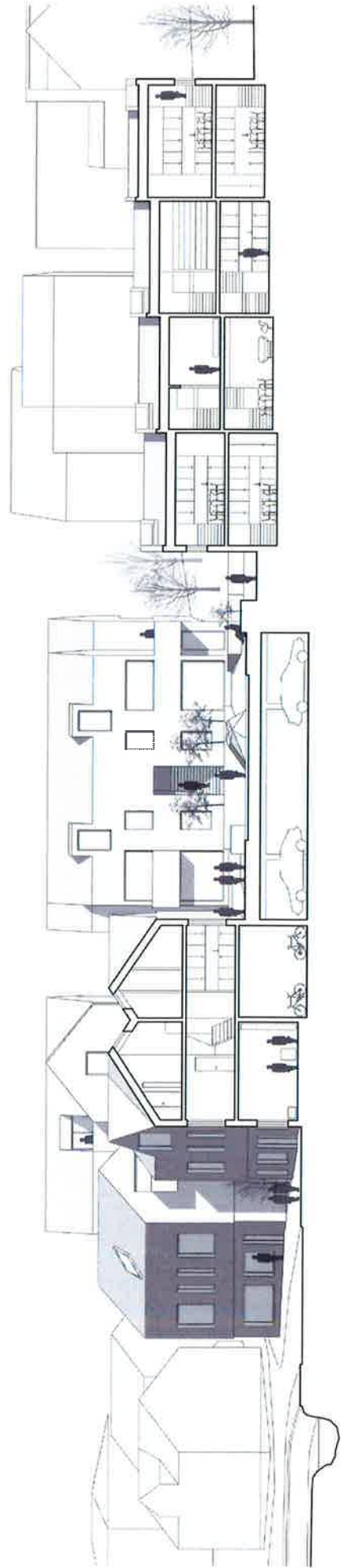

Sneiðing BB / 1:200



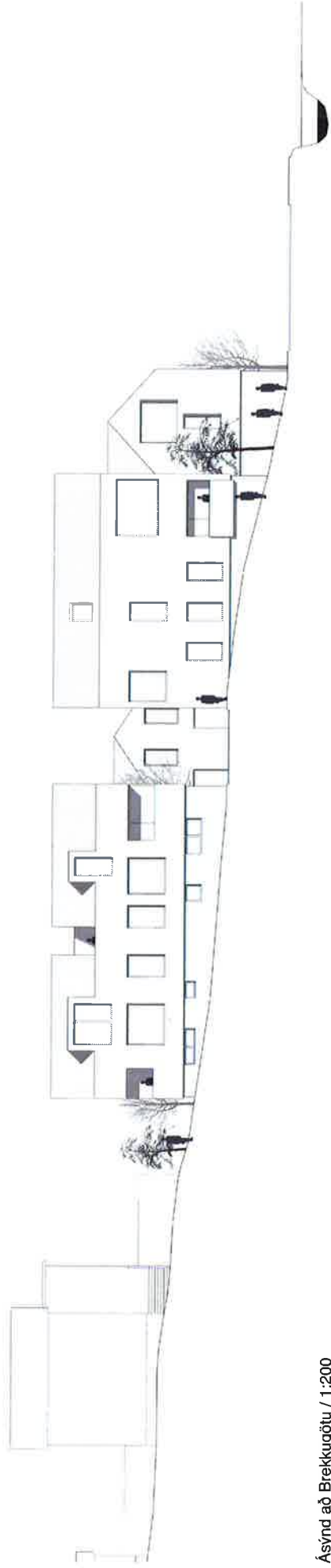

Ásýnd að Brekkugötu / 1:200

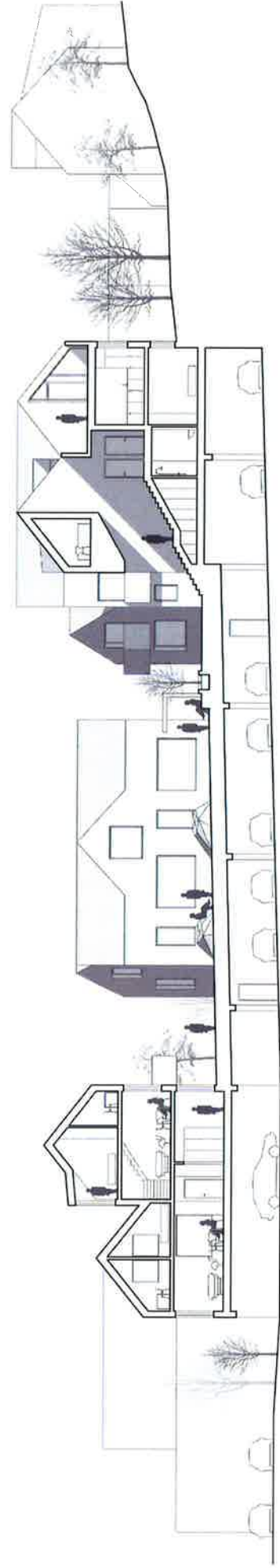

Sneiðing CC / 1:200







Suðurgata 3

Íbúð 1

1. hæð: 80m²

2. hæð: 68m²

Samtals: 148m²

6 herbergji

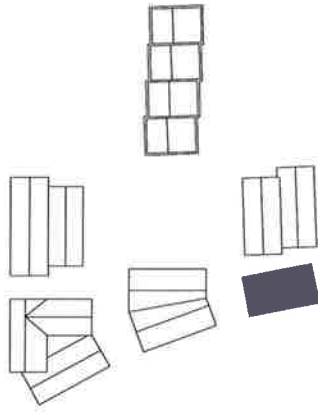

Lykilmynd



Læst zinkklæðning

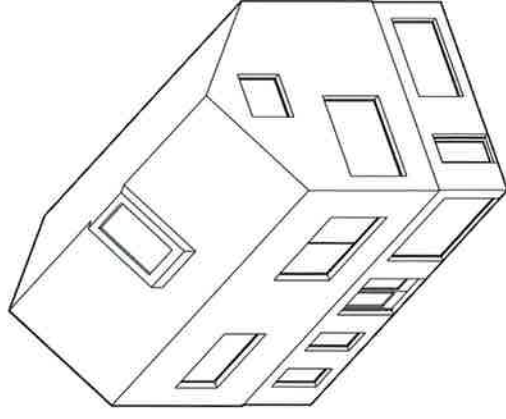

Axonometria



1. hæð / 1:200

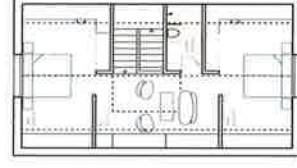

2. hæð / 1:200

Lækjargata 2

Íbúð 2

- 1. hæð: 68m²
- 2. hæð: 75m²
- Samtals: 143m²
- 6 herbergji

Íbúð 3

- 1. hæð: 87m²
- 2. hæð: 75m²
- Samtals: 162m²
- 6 herbergji

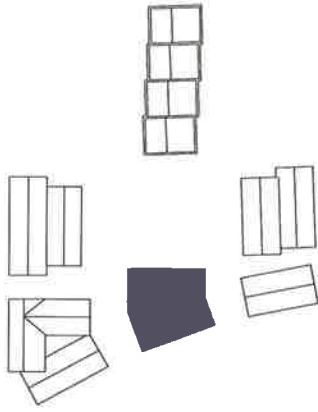

Lykilmynd



Kortestáklæðning

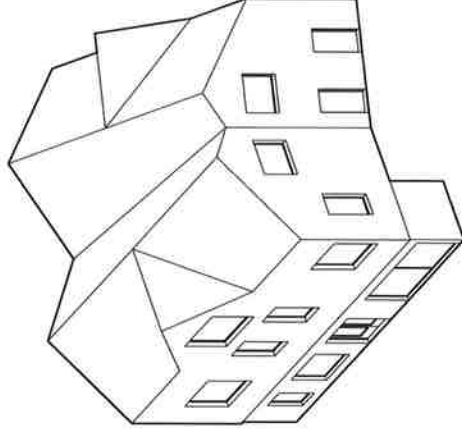

Axonometría

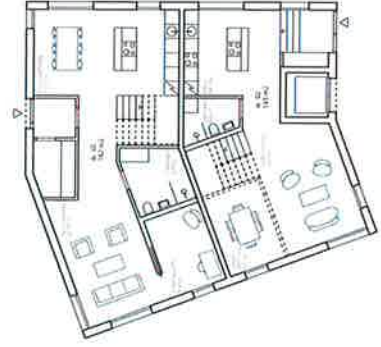

1. hæð / 1:200

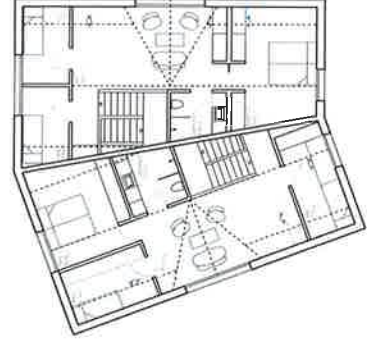

2. hæð / 1:200

Brekkgata 4

Íbúð 4

- 1. hæð: 92m²
- 3 herbergi

Íbúð 5

- 1. hæð: 116m²
- 4 herbergi

Íbúð 6

- 2. hæð: 70m²
- 2 herbergi

Íbúð 7

- 2. hæð: 76m²
- 3. hæð: 29m²
- Samtals: 105m²
- 4 herbergi

Íbúð 8

- 2. hæð: 39m²
- 3. hæð: 69m²
- Samtals: 108m²
- 4 herbergi

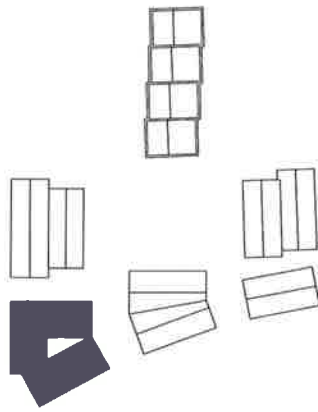

Lykilmynd



Galvaniseruð stálklæðning

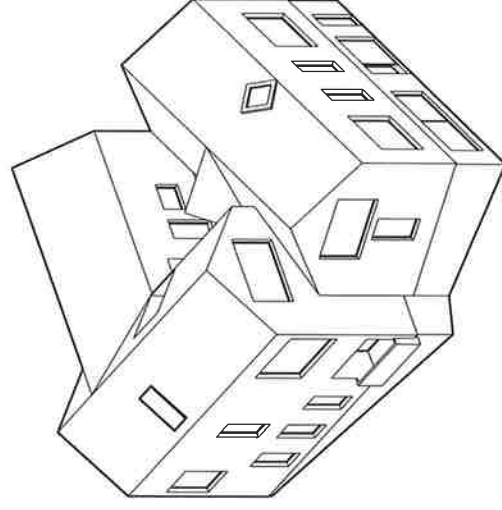

Axonometría

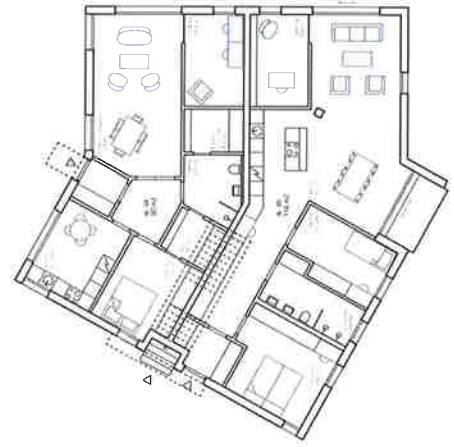

1. hæð / 1:200



2. hæð / 1:200

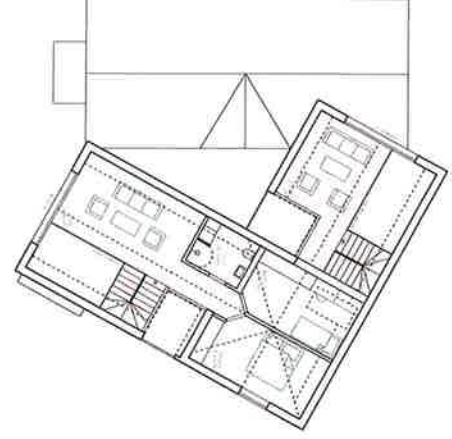

3. hæð / 1:200

Brekugata 6

Íbúð 9
1. hæð: 90m²
4 herbergi

Íbúð 10
1. hæð: 90m²
4 herbergi

Íbúð 11
2. hæð: 52m²
3. hæð: 45m²
Samtals: 97m²
3 herbergi

Íbúð 12
2. hæð: 52m²
3. hæð: 45m²
Samtals: 97m²
3 herbergi

Íbúð 13
2. hæð: 35m²
3. hæð: 31m²
Samtals: 66m²
2 herbergi

Íbúð 14
2. hæð: 35m²
3. hæð: 31m²
Samtals: 66m²
2 herbergi

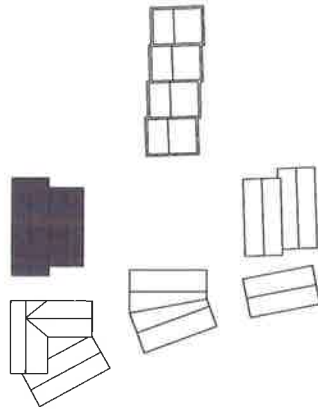

Lykilmynd



Brúnt trapisustáiklæðning

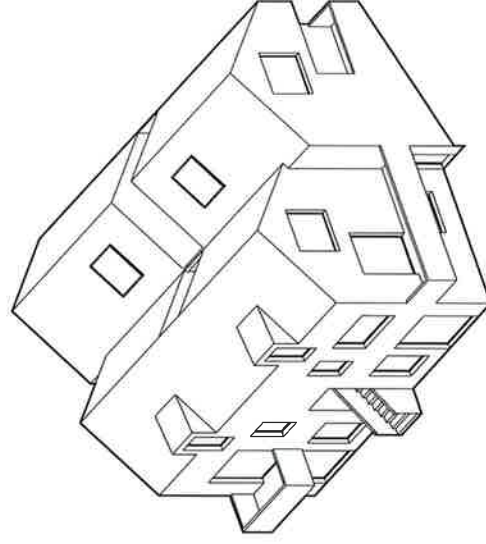

Axonometría



1. hæð / 1:200

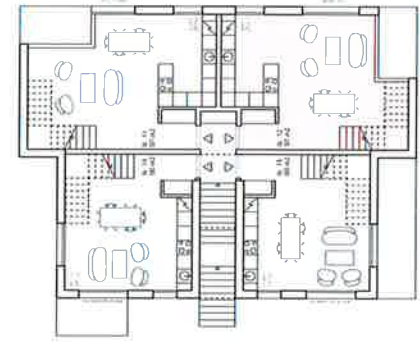

2. hæð / 1:200

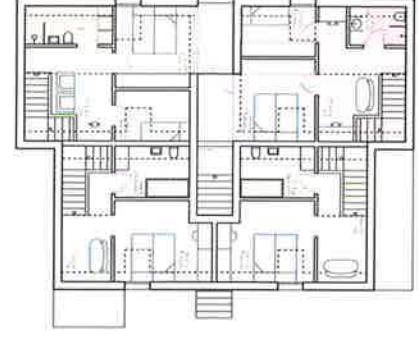

3. hæð / 1:200

Suðurgata 7b

Íbúð 15

- 1. hæð: 43m²
- 1 herbergi

Íbúð 16

- 1. hæð: 15m²
- 2. hæð: 58m²
- Samtals: 73m²
- 3 herbergi

Íbúð 17

- 1. hæð: 56m²
- 2. hæð: 56m²
- Samtals: 112m²
- 4 herbergi

Íbúð 18

- 1. hæð: 56m²
- 2. hæð: 56m²
- Samtals: 112m²
- 4 herbergi

Íbúð 19

- 1. hæð: 15m²
- 2. hæð: 58m²
- Samtals: 73m²
- 3 herbergi

Íbúð 20

- 1. hæð: 43m²
- 1 herbergi

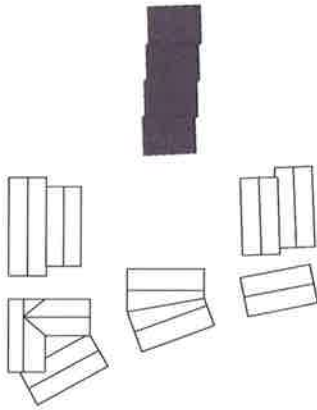

Lýkilmýnd



Leriklæðning

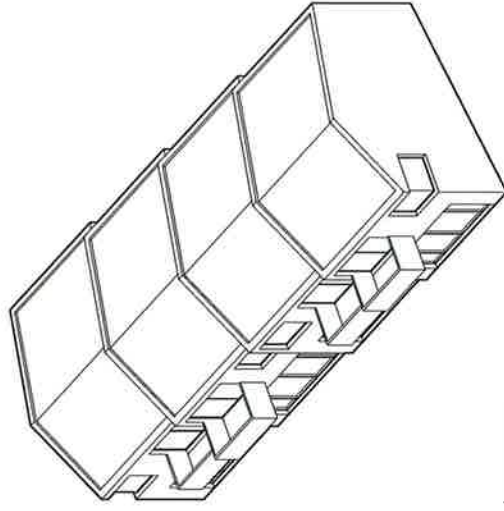

Axonometria



1. hæð / 1:200



2. hæð / 1:200

Suðurgata 5

Íbúð 21
1. hæð: 79m²
3 herbergi

Íbúð 22
1. hæð: 79m²
3 herbergi

Íbúð 23
2. hæð: 34m²
3. hæð: 30m²
Samtals: 64m²
2 herbergi

Íbúð 24
2. hæð: 34m²
3. hæð: 30m²
Samtals: 64m²
2 herbergi

Íbúð 25
2. hæð: 71m²
3 herbergi

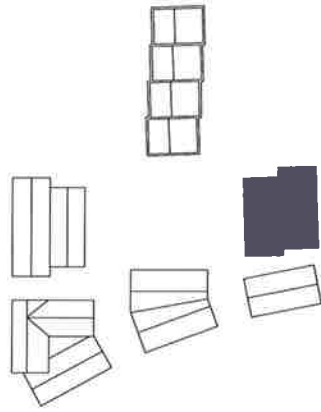

Lykilmynd

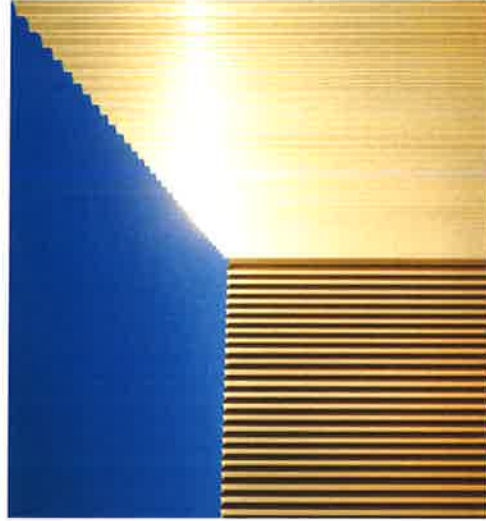

Gyllt bárujárn

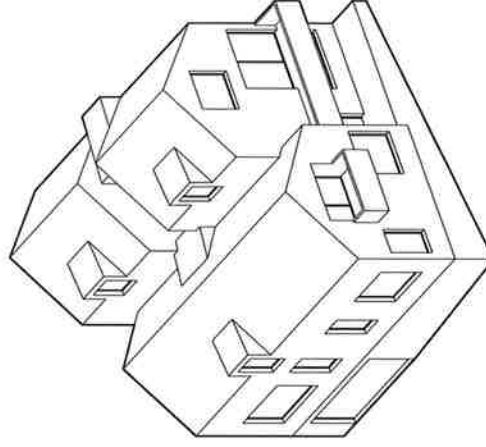

Axonometría



1. hæð / 1:200

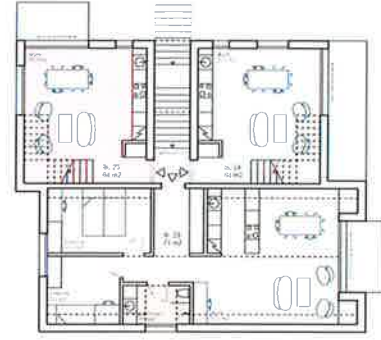

2. hæð / 1:200

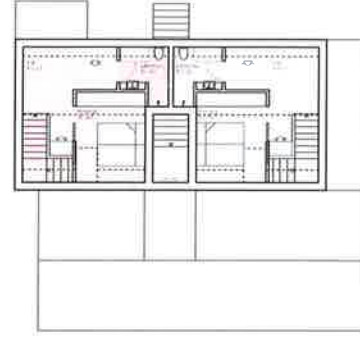

3. hæð / 1:200

Heildarstærðir

Hús	ibúð	1h	2h	3h	Samtals
Suðurgata 3	1	80	68	0	148
Lækjargata 2	2	68	75	0	143
Lækjargata 2	3	87	75	0	162
Brekkugata 4	4	92	0	0	92
Brekkugata 4	5	116	0	0	116
Brekkugata 4	6	0	70	0	70
Brekkugata 4	7	0	76	29	105
Brekkugata 4	8	0	39	69	108
Brekkugata 6	9	90	0	0	90
Brekkugata 6	10	90	0	0	90
Brekkugata 6	11	0	52	45	97
Brekkugata 6	12	0	52	45	97
Brekkugata 6	13	0	35	31	66
Brekkugata 6	14	0	35	31	66
Suðurgata 7b	15	43	0	0	43
Suðurgata 7b	16	15	58	0	73
Suðurgata 7b	17	56	56	0	112
Suðurgata 7b	18	56	56	0	112
Suðurgata 7b	19	15	58	0	73
Suðurgata 7b	20	43	0	0	43
Suðurgata 5	21	79	0	0	79
Suðurgata 5	22	79	0	0	79
Suðurgata 5	23	0	34	30	64
Suðurgata 5	24	0	34	30	64
Suðurgata 5	25	0	71	0	71
Samtals íbúðir		1.009	944	310	2.263

Atvinnuhúsnæði	Samtals
Suðurgata 6	124
Lækjargata 2	92
Brekkugata 4	136
Samtals atvinnuhúsnæði	352

Sameign í kjallara	Samtals
Gangar o.fl.	49
Sorpgeymslur	40
Hjólageymsla	61
Geymslur	139
Samtals sameign	289

SAMTALS FERMETRAR ÁN BÍLG.	2.904
Nýtingarhlutfall	1,28
Bíflakjallari	792
SAMTALS MEÐ BÍLAKJALLARA	3.696