

Byggingarfulltrúi  
samþykkir erindið.  
18 FEB. 2003  
Bent skal á að samþykki þessi verður ekki  
virk, fyrr en eftir skráningu eignaskipta-  
yfirlysingarinnar hjá Fasteignamat-  
ráðsins og þinglýsingu hennar.

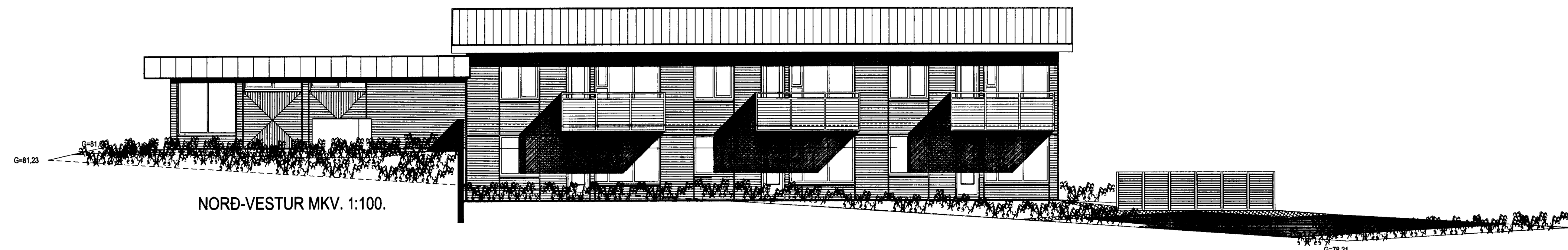

NORÐ-VESTUR MKV. 1:100.

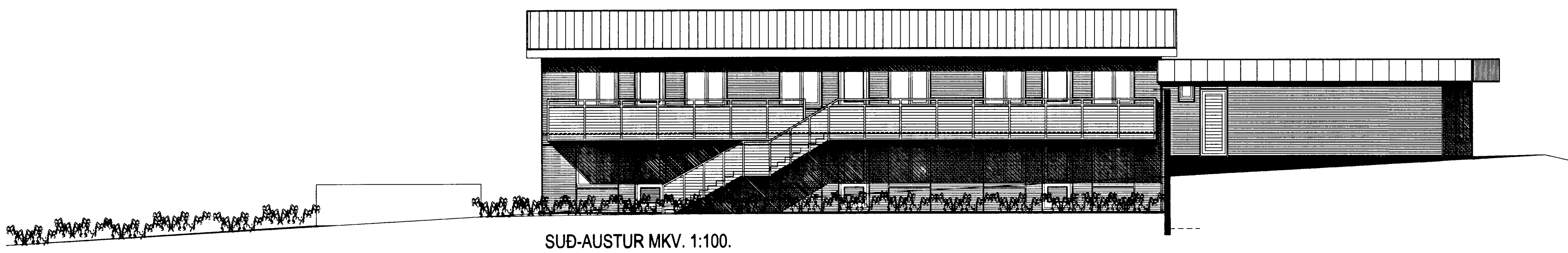

SUÐ-AUSTUR MKV. 1:100.

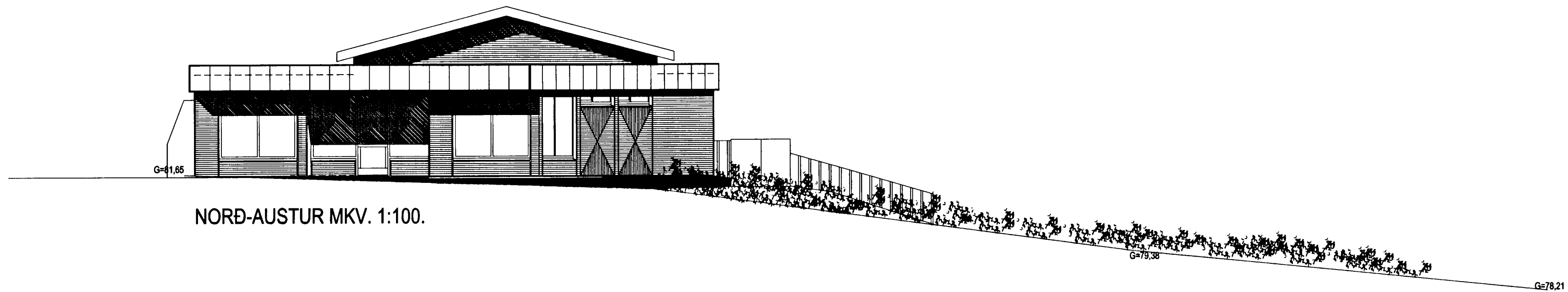

NORÐ-AUSTUR MKV. 1:100.

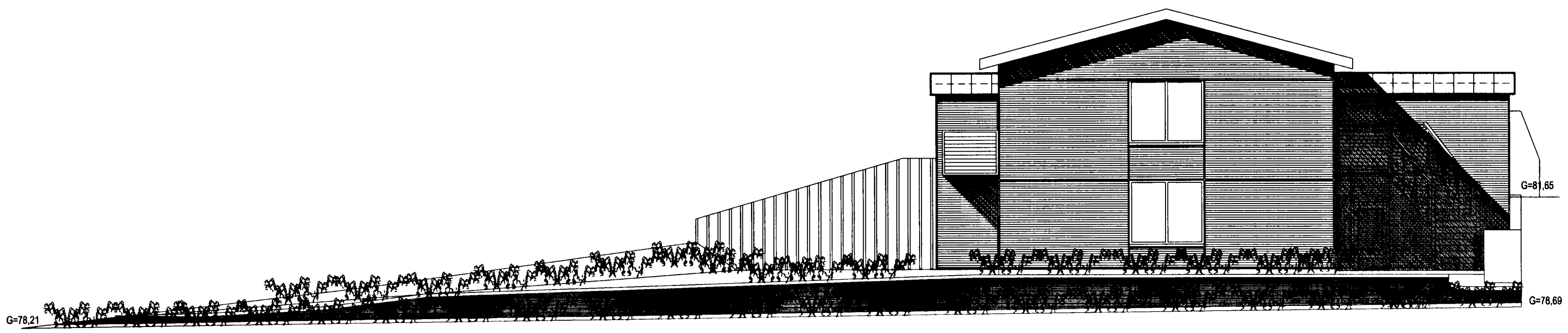

SUÐ-VESTUR MKV. 1:100.

Varðandi frekari málsetningar, sjá sérteikningar aðalhönnuðar í mkv. 1:50.  
Séruppdrættir skulu unnir þegar aðaluppdrættir hafa verið samþykktir af byggingaryfirvöldum.

**ERLUÁS 1 HAFNARFIRÐI.**

Sigurður Þorvarðarson byggingafræðingur bfi.  
Teiknistofan Strandgötu 11 220 Hafnarfirði.  
STH, teiknistofan ehf. kt. 510298-2769. Kt. aðalhönnuðar: 141250-4189.  
Sími: 5651510. Netfang: teiknistofan@islandia.is

Skýringar:	Aðaluppdráttur.
Teikning:	ÚTLITSMYNDIR.
Mælikvæði:	1 : 100.
Undirskrift:	12/2 03 Sjp
Blað nr:	3 af 4. Dagsetning: 21 maí 2002.
Breytt:	Reyndarteikningar gerðar 25.10.2002.