

SKÚTAHRAUN 6 HAFNARFIRÐI.

Sambýkkt þann
7 - OKT. 2002
Byggingafulltrúinn í Hafnarfirði
Erlingur Hjálmarsson
fr. G. Halldór.

Skráningartala: Skútahraun 6 Hafnarfirði. Landnúmer: 175277 Matshlutanúmer: 02				Skrásetjari: Sigurður Þorvarðarson Kennitala: 141250-4189 Dags.: 26.11.2000													
Uppskipting og lýsing				Útgáfa 4.01													
D0 Lökun	D1 Rým hæð/loð	D2 Notkun texti	D3 Höfuð- flokun	D4 Eignar- hald	D5 Stærðir Botnfl. m ²	D5M Millifl. m ²	D6 Stig m ²	D7 Op m ²	D8 Brúttófl. m ²	D9 Brúttófl. sh < 1.8	D10a Salarhæð min	D10b Salarhæð max	D11 Brúttó rúmmál m ³	D12 Nettófl. m ²	D16 Birt flatarmál m ²	Reiknitala skiptarúmmáls	D17 Skipta- rúmmál m ³
		Matshluti			50,0	0,0	0,0	0,0	50,0	0,0			171,0	39,7	50,0		127,834
		Botn											10,0				
A	01 0101	1. hæð Leitarhundar	N	0101	50,0 50,0	0,0	0,0	0,0	50,0 50,0	0,0	3,00	3,44	161,0 161,0	39,7 39,7	50,0 50,0	3,22	127,834
Athugasemdir																	
Sameignir sumra																	
Eignarhald																	
	Eignar- hald	Notkun texti	Birt flatarmál m ²	Skiptarúmmál Séregn m ³	Séregn og sameign m ³												
	0101	Leitarhundar	50,0	127,834	127,834												
		Alls	50,0	127,834	127,834												

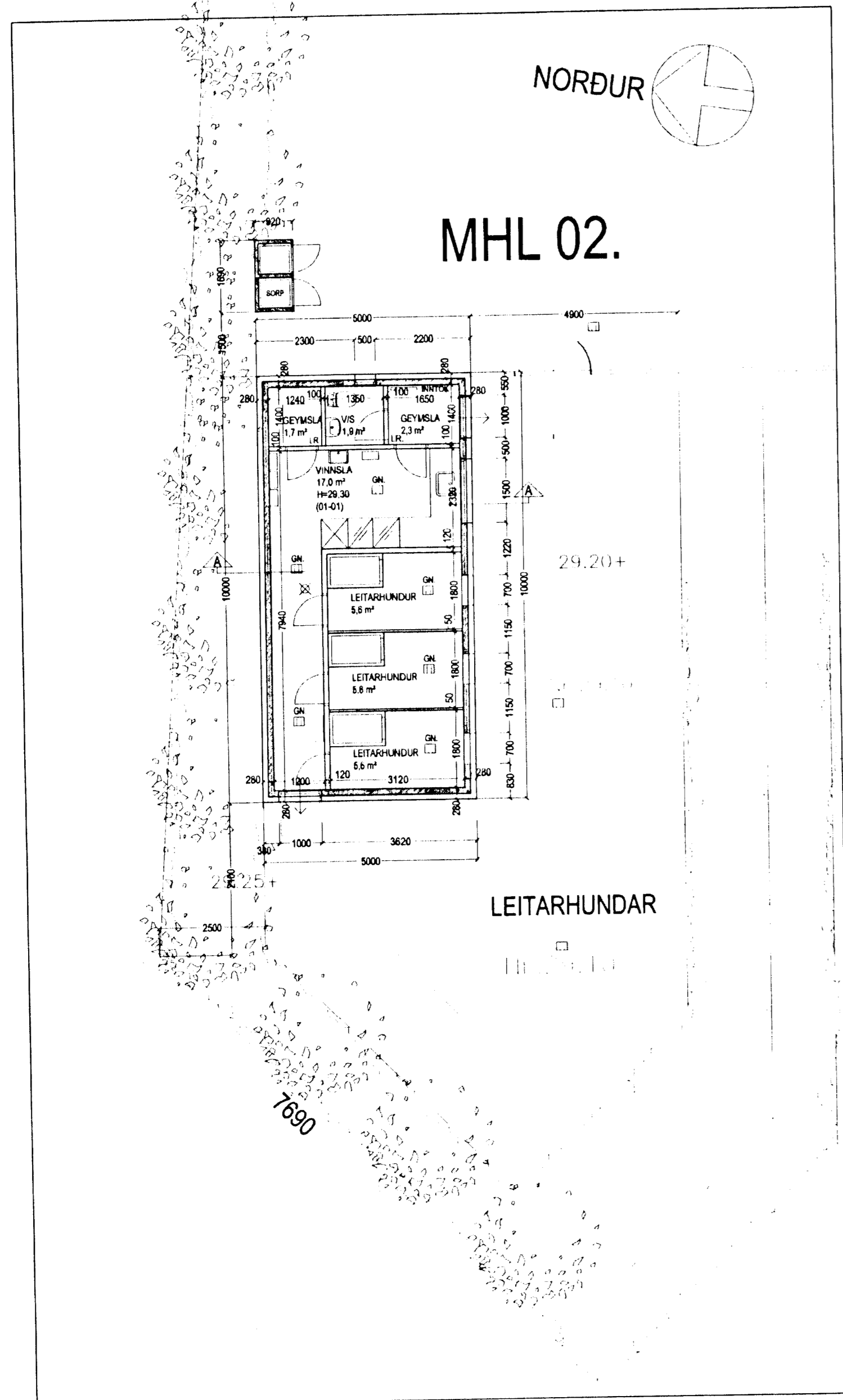

Grunnmynd 1 hæð Mkv. 1:100.

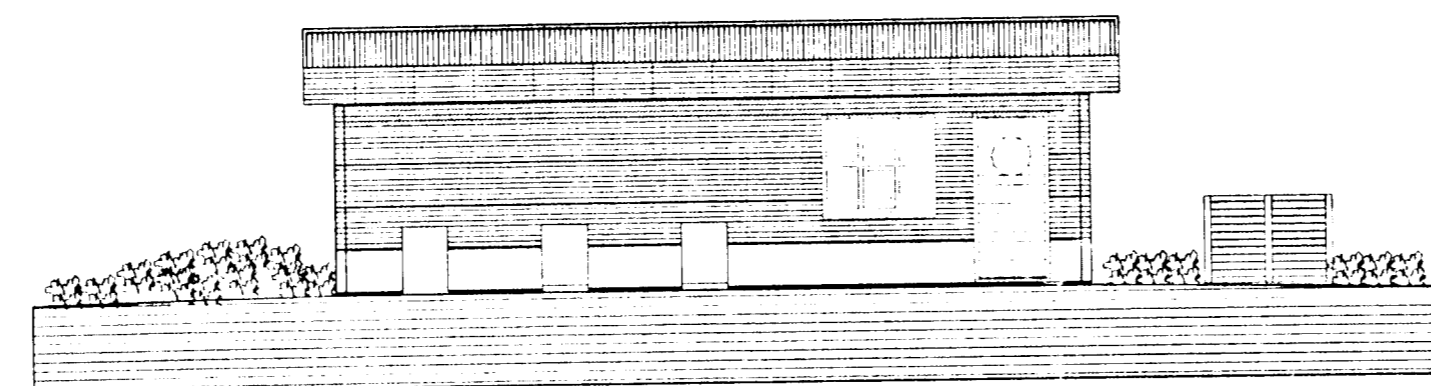

Útlit suður Mkv. 1:100.

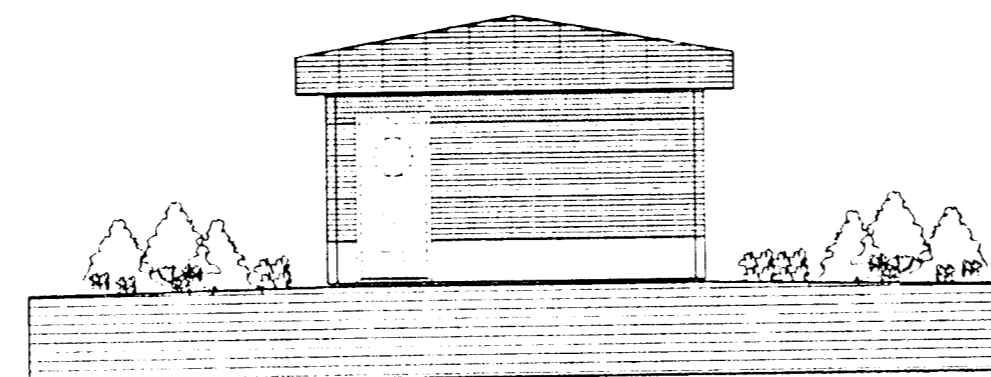

Útlit vestur Mkv. 1:100.

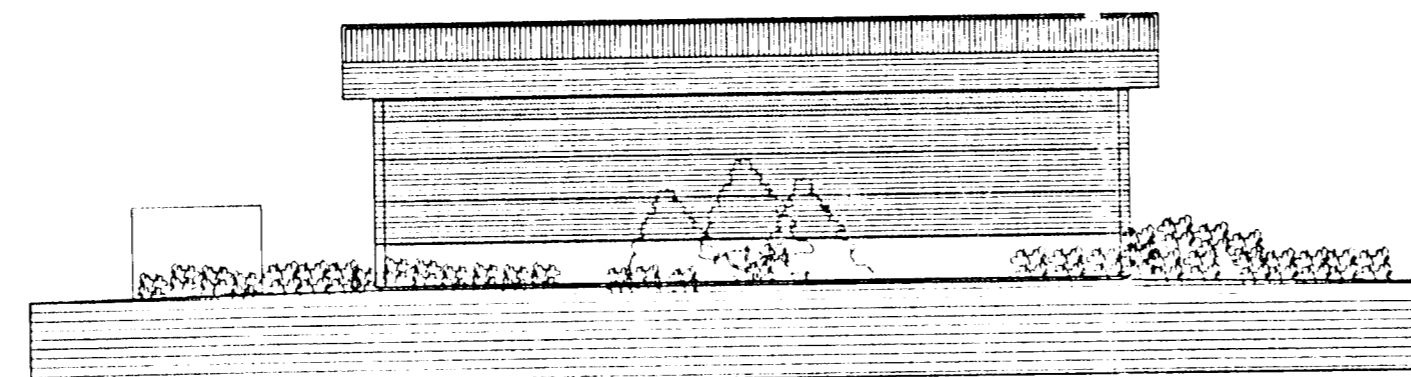

Útlit norður Mkv. 1:100.

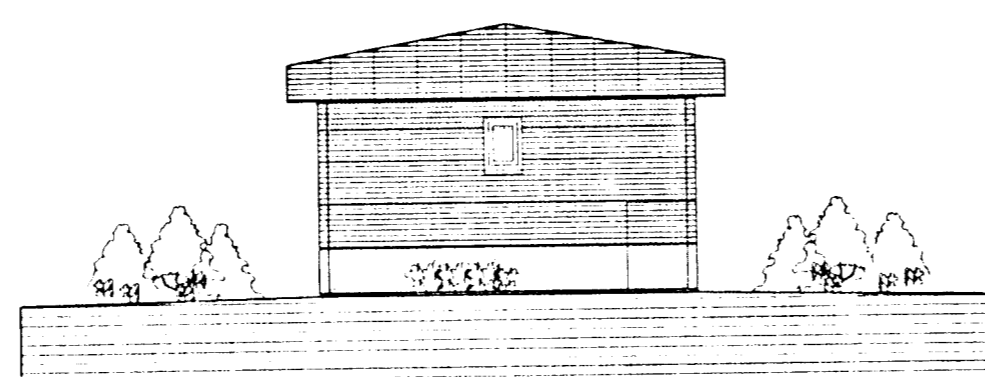

Útlit austur Mkv. 1:100.

Byggingarfýsing / verk lýsing:

Veggir eru staðsteyptir, einangraðir og klæddir að utanverðu. Undirstöður og botnplata eru staðsteyptar á þjappaðri hraunfyllingu. Botnplata vélsípuð og sáð með gölfgröf, með halla að miðuflokkum. Að utanverðu eru veggir einangraðir og klæddir með sléttu 2mm ítaðri álþökuklæðningu. Á vegg er fest 45*100 mm. blökk-leiðurum c/c 600 mm., leiðurum er fest við steyptan vegg með blökk/kegnum c/c 1200mm. Á vegg með 10 mm. múrboltum eða öðrum jafn sterkum festingum. Tili að tryggja höggþol klæðningarinnar er blökkleiðurum fylgt um helming á neðstu 1200 mm. á veggjum. Á milli leiðara er einangrað með 100 mm. steinull. Klæðning slétt ál, er fest á leiðara, undir þvar- og langsamseyki skal loka með renning úr sama efni og leiðara. Vatnsbretti og áfelur skulu vera úr sama efni og klæðningar. Þak, tímurspennur, heiklaðdár með 25*150 mm borðvö, þakpappa og þakstál: þakhangrun 200 mm (steinull). Steyptir veggir eru sandspartaðir og málaðir að innanverðu. Veggir (eldhindrandi) milli einstakra eininga, aðrir en steyptir eru a.m.k. E160 eldhindrandi veggir. Hjóðni E160 veggir, ekki berandi veggir milli einstakra eininga, eru uppbyggðir sem hér segir: 70 mm. hjóðni víkuvægur, múrhaðaður beggia vegna með 15 mm múrhlöð. Létur E160 veggir, létur málvægur á milli einstakra eininga eru uppbyggðir sem hér segir: 35 * 120 mm. blökkgrind fyllt með steinulareingrun og klæddir beggia vegna með 2 * 13 mm gíflötum. Hjóð verður hitað með míoðvarforum, og eru lagir snyllegar að hluta.

LR. táknar loftræsting. Herbergi og svæði sem liggja að úrvegi eru loftræst og opnar. glugga, lokað innrymi eru loftræst í gegnum blökk stokka, eða með vélrænni loftræsting.

Skýringar vegna eldvarna:

- BO. táknar björgunarp, samkv. reglugerð um brunavarnir og brunamál.
- Táknar rýmingarleið, samkv. reglugerð um brunavarnir og brunamál.
- Reykskynjafi, staðsetjast samkv. teikningu.

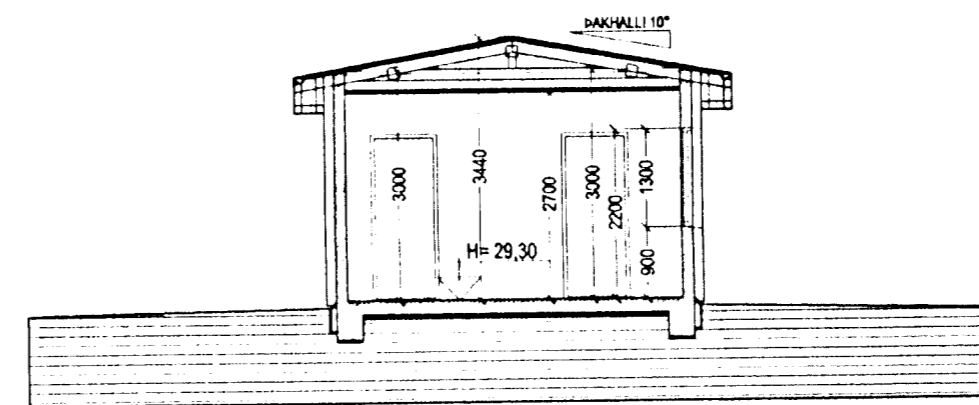

Snið A-A Mkv. 1:100.

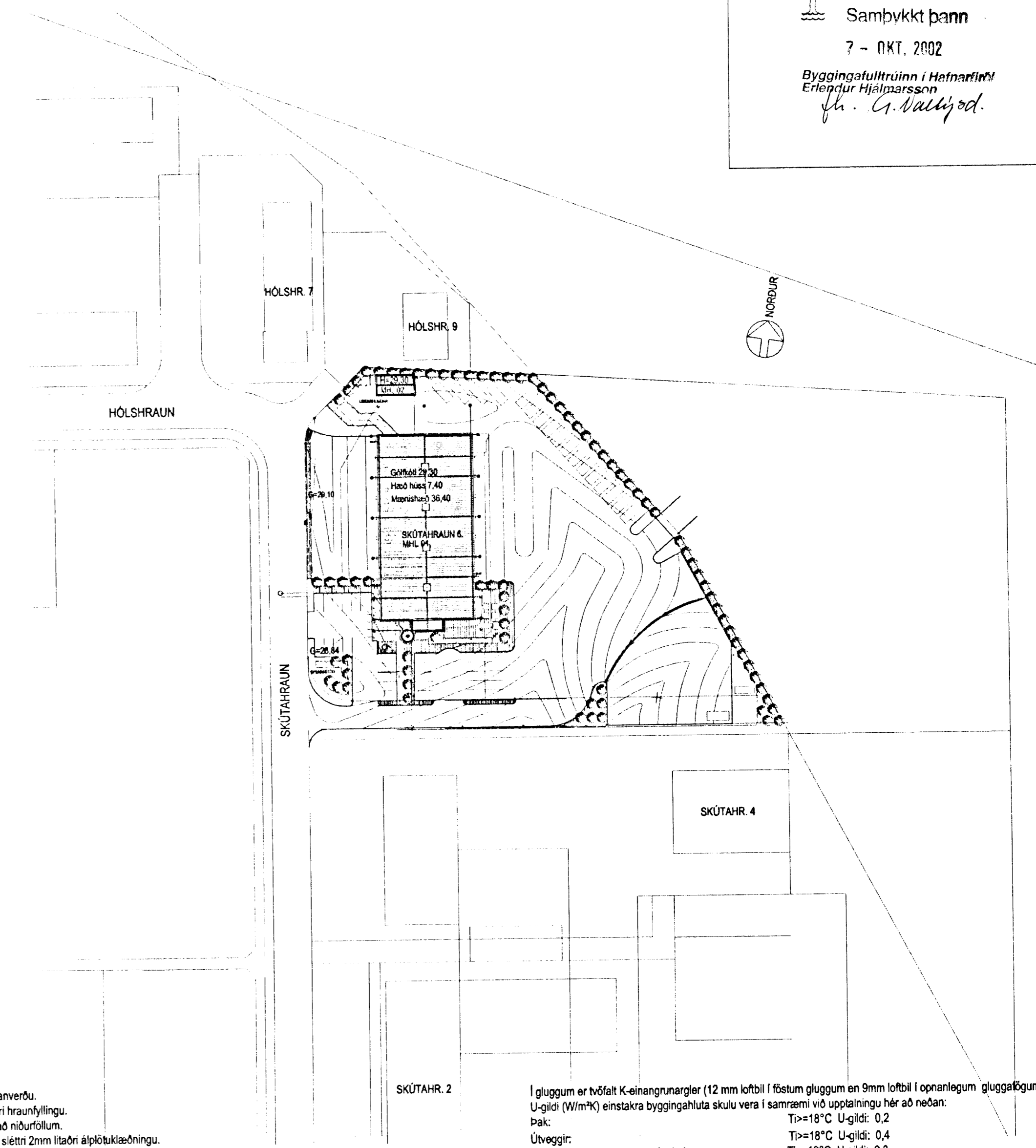

Afstöðumynd. Mkv. 1:1000.

I gluggum er tvöfalt K-einangrunargler (12 mm loftbil í fóstum gluggum en 9mm loftbil í opnanlegum gluggaþögum og hurðum. U-gildi (W/m²K) einstakra byggingahluta skulu vera í samræmi við upptalningu hér að neðan:

Þak:	Tp>=18°C U-gildi: 0,2
Útveggir:	Tp>=18°C U-gildi: 0,4
Létur útveggur einangraður í grind:	Tp>=18°C U-gildi: 0,3
Gluggar (kamar, gler vegið meðaltil, K-gler):	Tp>=18°C U-gildi: 0,3
Hurðir:	Tp>=18°C U-gildi: 0,3
Gölf: á fyllingu og að öpphituðu rými.	Tp>=18°C U-gildi: 0,3
Gölf að útlöft:	Tp>=18°C U-gildi: 0,2
Úrveggir, vegið meðaltil (veggfletir, gluggar og hurðir):	Tp>=18°C U-gildi: 0,3

Að öðru leiti skal miða við að könnunartölur einstakra byggingahluta séu í samræmi við ÍST EN ISO 6946:1996.

Skýringar vegna aðbúnaðar, hollustuhátta og öryggis starfsfólks.

Leitað verður eftir umsógn og samþykki VINNUEFTIRLITS RÍKISINS.

Vákn er atvengi á því að óheimilt er að hefja starfsemi í húsinu áður en samþykki Heilbrigðisfulltrúa og Vinnueftirlits liggur fyrir.

Ávallt skal fylgja reglugerðum og skriflegum fyrirmælum heilbrigðisráðs um meðferð og fýrgun á efnauðgangi, og skal rekstraráðili hafa lengd samþykki heilbrigðisráðs um innra eftirlit og starfsfyrirkomulag. Ef starfsemi í einstökum rýmum krefst þess skulu frárennslislagirnir vera tengdar í gegnum fitugildru eða olugildru, sem heilbrigðisráðið hefur samþykkt.

SKÚTAHRAUN 6 HAFNARFIRÐI.

Sigurður Þorvarðarson byggingafræðingur bfi.
Teiknistofan Strandgötu 11 220 Hafnarfirði.
STH. teiknistofan ehf. kt. 510298-2769. Kt. aðalhönnuðar: 141250-4189.
Sími: 5651510. Netfang: teiknistofan@islandia.is

Skýringar:	Aðaluppdráttur. Hús fyrir leitarhunda.
Teikning:	Útlit, grunnmynd, snið, afstöðumynd og skýringar.
Mælikvarði:	1 : 100. & 1 : 1000.
Undirskrift:	<i>[Handwritten Signature]</i>
Blað nr:	STH-0011. Dagsetning: 26 nóvember 2000.
Breytt:	MARS. 2002.
Athugasemdir:	Teikningar þessar koma í staðinn fyrir eldri teikningar dags. 10-11-2000.