

Kirkjuvegur 11b, 220 Hafnarfirði.

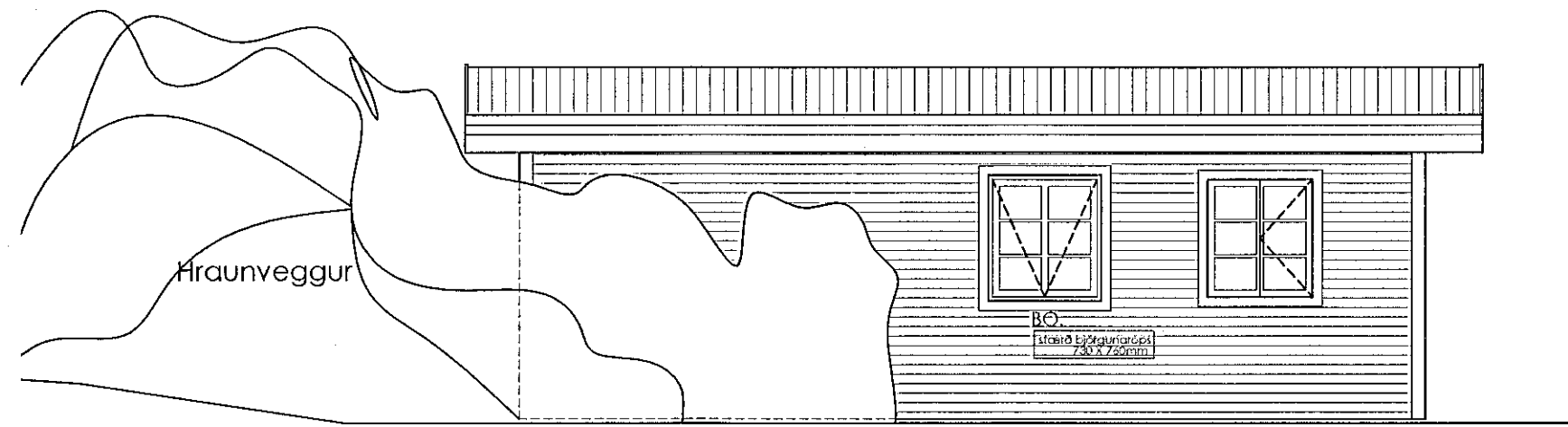

Suðurhlið.

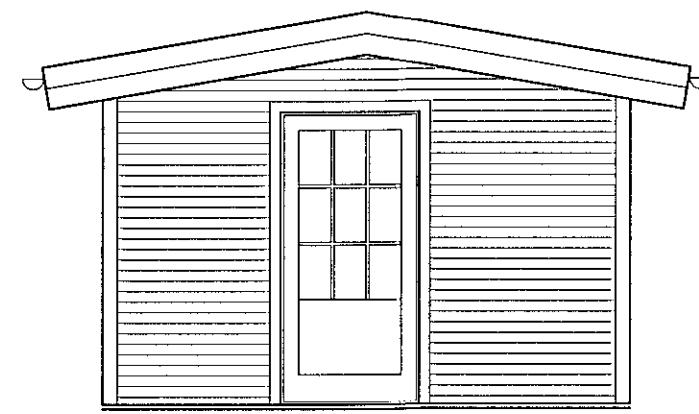

Austurhlið.

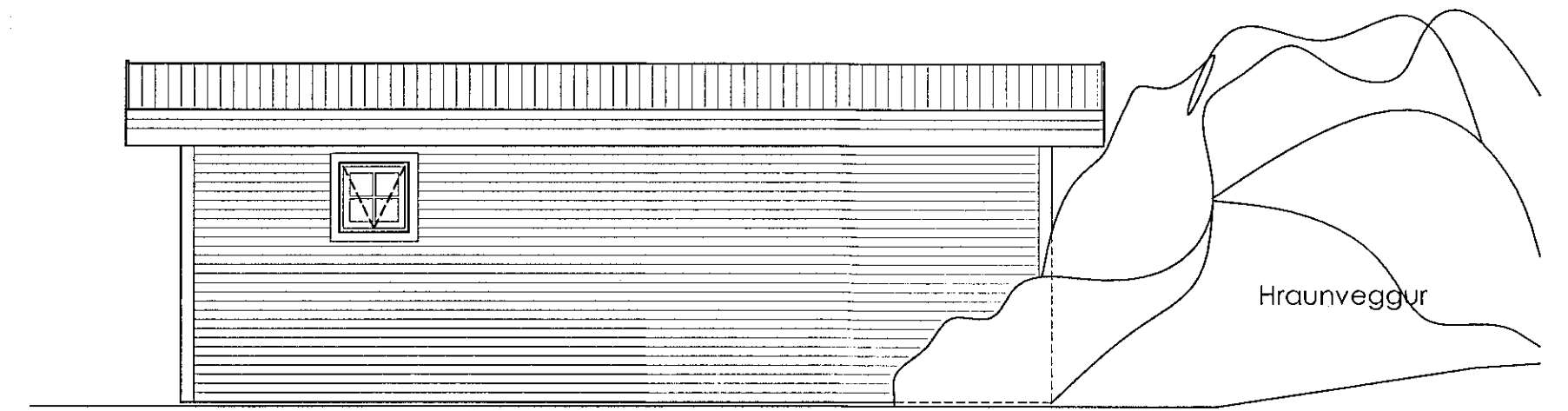

Norðurhlið.

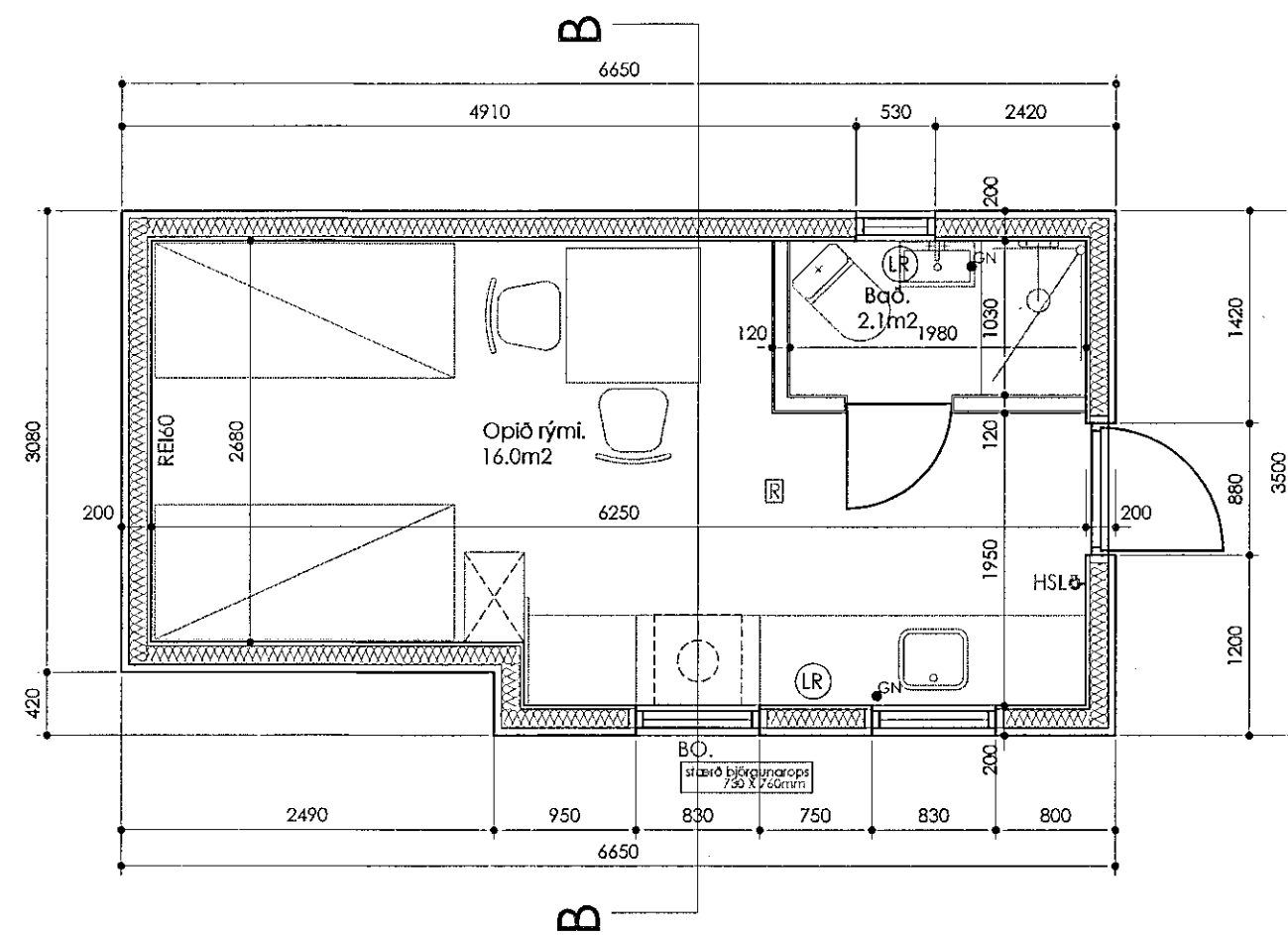

Grunnmynd.  
Gestahús matsh. 2.

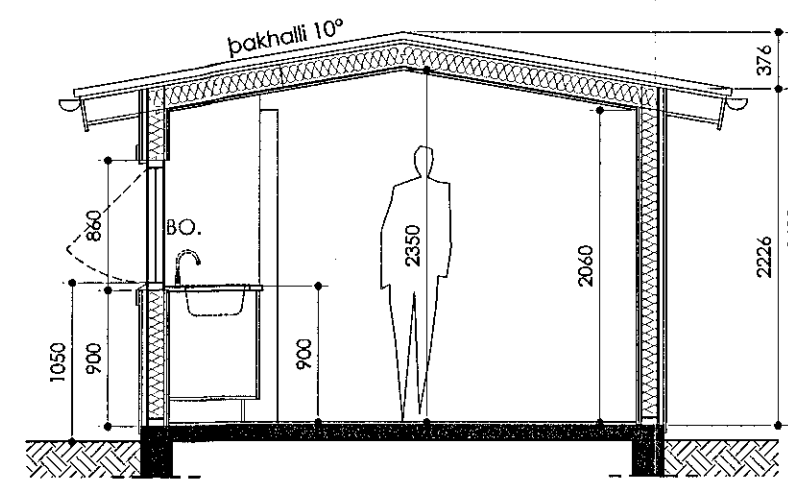

Sneiðmynd B-B.

**BYGGINGARLÝSING.**

Núverandi gestahús:

Gestahús á baklóð er 22,2 m<sup>2</sup> með mænispaki sem hallar til suðurs norðurs. Húsið er klætt að utan með liggjandi vatnslæðingu svo það falli vel að umhverfinu.

Byggingarlýsing:

Þak og útveggir eru úr hefðbundinni trégrind og einangrað með steinull.

Útan á útveggi kemur liggjandi 20 x 120 mm kúpt vatnslæðing á trégrind til loftunar. Að innan eru veggir klæddir viðarpanel.

Oftan á sperrur kemur 25 x 150 mm tréklæðing, þakpappi og bárujárnsklæðing.

Undirstöður og plata er úr steinsteypu. Upphaflega stóð þvottahús á þessum undirstöðum sem reist var á sama tíma og upphaflegt hús Við Kirkjuveg 11b.

**SKÝRINGAR:**

- HSL. Handslökkvitæki.
- R. Reykskynjari.
- GN. Gólfniðurfall.
- LR. Náttúruleg / vélræn loftræsting.

Öll málsetning í mm.

**GESTAHÚS MHL. 2.**

Efni: Gestahús við Kirkjuveg 11b, 220 Hafnarfirði

Heiti: Grunnmynd, útlit og sneiðmynd A-A

Hannað: Þorgeir Þorgeirsson

Dags: 26.09.16 Mkv. 1:50 Blað. nr. 04/05 Verkefni nr. 0916255

Samþykkt: Kennitala. 240657-5469

A2 arkitektur ehf. Suðurlandsbraut 32, 108 Reykjavík, s. 588-8844 / 691-0202  
Kf. 630306 - 1240 a2ark@a2ark.is

**A2**  
Arkitektur og skipulag.