

LANDSPILDUBLAÐ - AFRÉTTUR ÁLFTANESHREPPS HINS FORNA - HAFNARFJARÐARBÆR

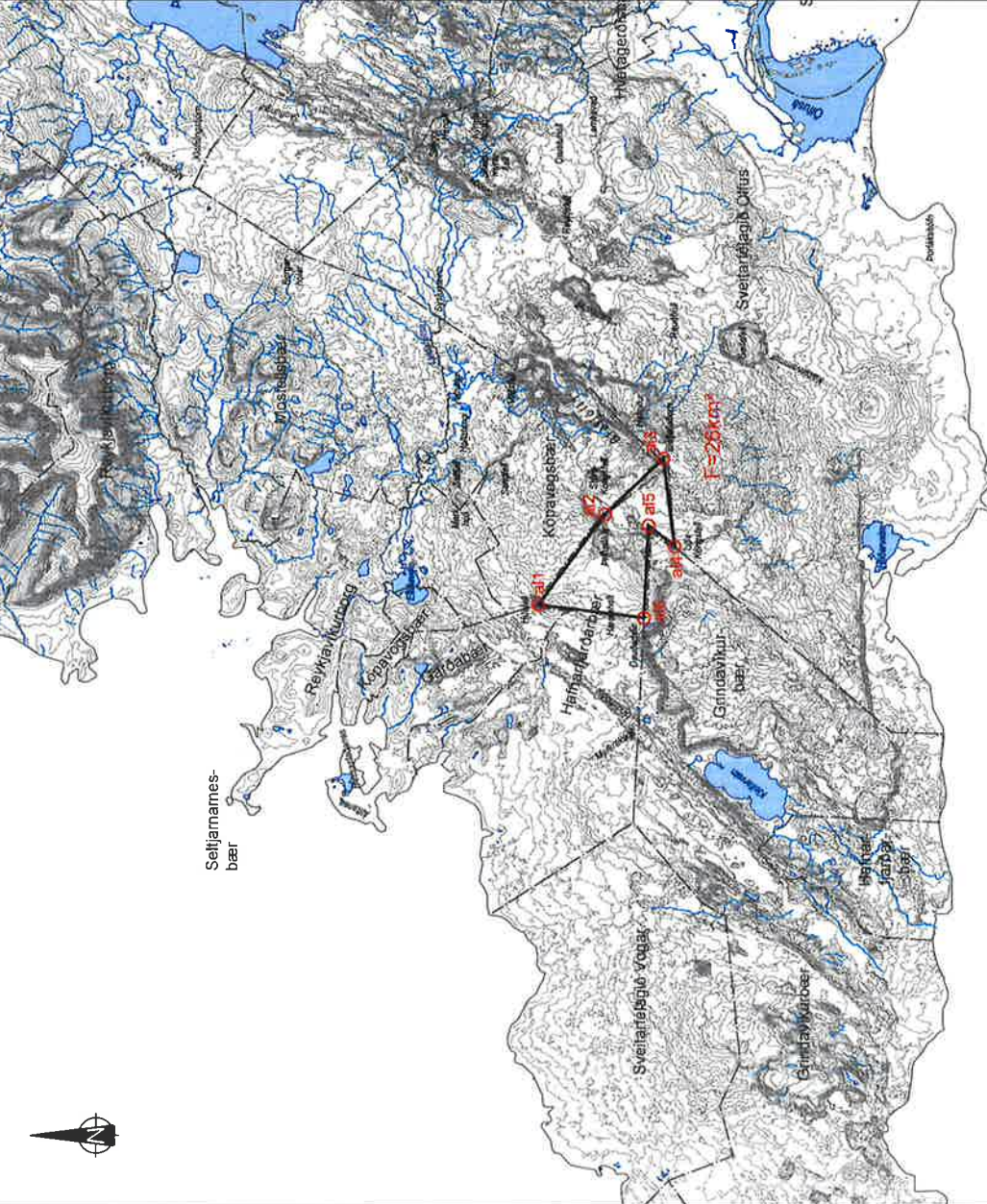

Hnitaskrá:

| x-hnit (easting) | y-hnit (northing) |
|------------------|-------------------|
| a11 | 394509 |
| a12 | 391083 |
| a13 | 388085 |
| a14 | 387484 |
| a15 | 388838 |
| a16 | 389054 |

- Skýringar:**
- Hnitpunktur og númer hnitpunkts
 - Almörkun landsplöðu
 - Flatarmál landsplöðu
 - Mörk sveitarfélaga
 - Jökull
 - Stöðuvatn, á
 - 20m-hæðarlinnur

Flatarmál: 26 km²

Línur sem liggja samsíða hafa sömu stöð-
setningu.

Kortagunnur á þessu korti er byggður á stafrænum gögnum Landmælinga Íslands í mælikvæða 1:50.000 (eSUV) og hnitakerfi ISN93.

Fyrirvari er um nákvæmni hnitpunkta í hnitaskrá þar sem skekkjumörk geta verið allt að 500 m. Tölusýsing á almörkun þjöðlenda er avarið reitbærni en hnitun.
Grundkort birt með leyfi Landmælinga Íslands.



FYLGIKORT MED UMSÖKN
UM STOFNUN ÞJÓÐLENDU:
Landnúmer þjöðlendu: _____

Land innan eftirfarandi marka, þ.e. Afréttur Álftaneshrepps hins forna (norrænastanverður hluti Almenningskóga Álfhans), er þjöðlenda og afréttur jarða í Álfhanshreppi hinum forna, nú Hafnarfirði. Almörkun svæðisins er svarið Jobandi, sbr. Hrd 768/2009 og einnig meðfylgjandi kort.

Frá Hústelli (a11) er dregin lína suðaustur í Brírhjúka (a12) og þaðan í Bláfjallahorn (a13). Frá Bláfjallahorni vestur í Lilla-Kóngsstelli (a14) og þaðan í norðaustur í átt að Stóra-Kóngsstelli þar til norðurmörk Kýsuvíkur skera línuna (a15), þaðan ráða dæmð norðurmörk Kýsuvíkur þar til komið er að skurðarpunkti við línu sem liggur frá Hústelli með stefnu yfir Hæslaholt á Daudaðblum (a16). Frá þeim skurðarpunkti er þeirri línu síðan fylgt í áðurmeft Hústelli (a11).

Landsvæði þetta er þjöðlenda og um slík landsvæði fer eftir ákvæðum laga um þjöðlendu og akvörðun marka eignarlanda, þjöðlenda og áreitta, nr. 58/1998, með síðari breytingum.

Landeigandi: Íslenska ríkið, skv. 2. gr. laga nr. 58/1998.
Forsætisráðherra, skv. d-lk 5. tölul. 1. gr. forsetisáskurðar nr. 84/2017 um skipingu stjórnarmálafrna milli ráðuneyta í Stjórnarráði Íslands.
Kennitala: 540269-6459

MKV - BLAÐSTÆÐI: KORTI BREYTT: DAGS. KORT: KORT NR.
1:250.000 í A3 31.12.2017 SV4-ALF

SAMPYKKT Í SVEITARSTJÓRN PANN:

TEKNAÐ AF: SAMPYKKT AF: VERK NR.:
SF OH 206-027

ALUSTURVEÐI 8 800 SELFOSI sími 432 609 farsími 463 3442
netfang: landform@landform.is vefbfang: www.landform.is