

Reykjavík 8. mars 2013

**Fyrirspurn varðandi Norðurhelli 10.**

Fjárvari ehf eignahaldsfélag í eigu Íslandabanka og eigandi hússins að Norðurhelli 10 er að vinna að fullnaðarfrágangi hússins í samráði við rekstraraðila sem er Mjöll – Frigg, og í samráði við Slökkvilið höfuðborgarsvæðisins ásamt Heilbrigðiseftirliti.

Það eru nokkur atriði við þennan frágang sem stangast á við skilmála lóðarinnar sem kynnt er hér á eftir og óskað er eftir umsögn þannig að hægt sé að vinna markvisst að þeim frágangi sem til þarf.

**Girðing.**

Vegna efna sem tilheyra starfsemi rekstraraðila þarf að kröfu SHS að geyma hluta þeirra í aðskildum gámum utandyra innan læstrar girðingar. Þar sem bak- og hliðarlóð við húsið eru mjög þröngar er eini kosturinn að staðsetja girðinguna framan við húsið og þar af leiðandi fækka bílastæðum um 10 stk. og loka fyrir sameiginlega aksturleið milli lóða, tveimur innkeyrslum að húsinu ásamt hring akstri yrði samt sem áður haldið óbreyttu. Innan þessarar girðingar yrði einnig raðað snyrtilega upp öðrum tilfallandi ílátum sem nú eru staðsett víðs vegar utan við húsið. (sjá meðfylgjandi skýringarmynd af staðsetningu girðingar)

Girðingin yrði sett upp ofan á núverandi malbik með forsteyptum einingum undir netgirðingu, hæð girðingar yrði ca. 2,5 – 3m í heild og með læstum hliðum sem slökkvilið hefur aðgang að, ekki yrði um neitt staðsteypt mannvirki að ræða og auðvelt að fjarlægja ef viðkomandi starfsemi hættir.

**Milliloft.**

Í húsið var á sínum tíma sett milligólf eftir endilangri vesturhlið hússins án samþykkis yfirvalda, nú vill núverandi eigandi skrá inn þetta gólf sem er tæpir 300m<sup>2</sup> að stærð en við það fer nýtingarhlutfall hússins úr 0,41 upp í 0,502 og ekki fyrir hendi nægjanlegur bílastæðafjöldi til að mæta þeirri stækkun. Þær breytingar hafa hins vegar átt sér stað í húsinu frá upphaflegri hönnun að nú er einungis eitt fyrirtæki í öllu húsinu í stað þess að gert var ráð fyrir fjórum í upphafi. Í húsinu er starfrækt framleiðsla og lagerhald þannig að fjöldi starfsmanna er um það bil 15 og starfsemin með þeim hætti að ekki eru að koma fjöldi viðskiptavina í húsið heldur eru vörur sendar út með flutningabílum.

Þess má geta að vegna eðlis þessarar starfsemi sem í húsinu er og þeirra efna sem þeir nota, kröfu um meðferð og geymslu þeirra er þessi læsta girðing forsenda fyrir að starfsemin sé samþykkt af hálfu SHS og Heilbrigðisyfirvalda.

Verið er að vinna að frágangi á brunavörnum, neyðarlýsingum og fl. sem tilheyrir lokaúttekt hússins. Meðfylgjandi er tímasett áætlun framkvæmda og miðast hún við að leyfi fáið fyrir ofantöldum atriðum.

F.H. Fjárvara ehf.

  
Þróstur Bjarnason  
[throstur@mengi.is](mailto:throstur@mengi.is)  
s. 694 7038



# Milliloft í húsi

*Milliloft*

*HLB Vörumott*

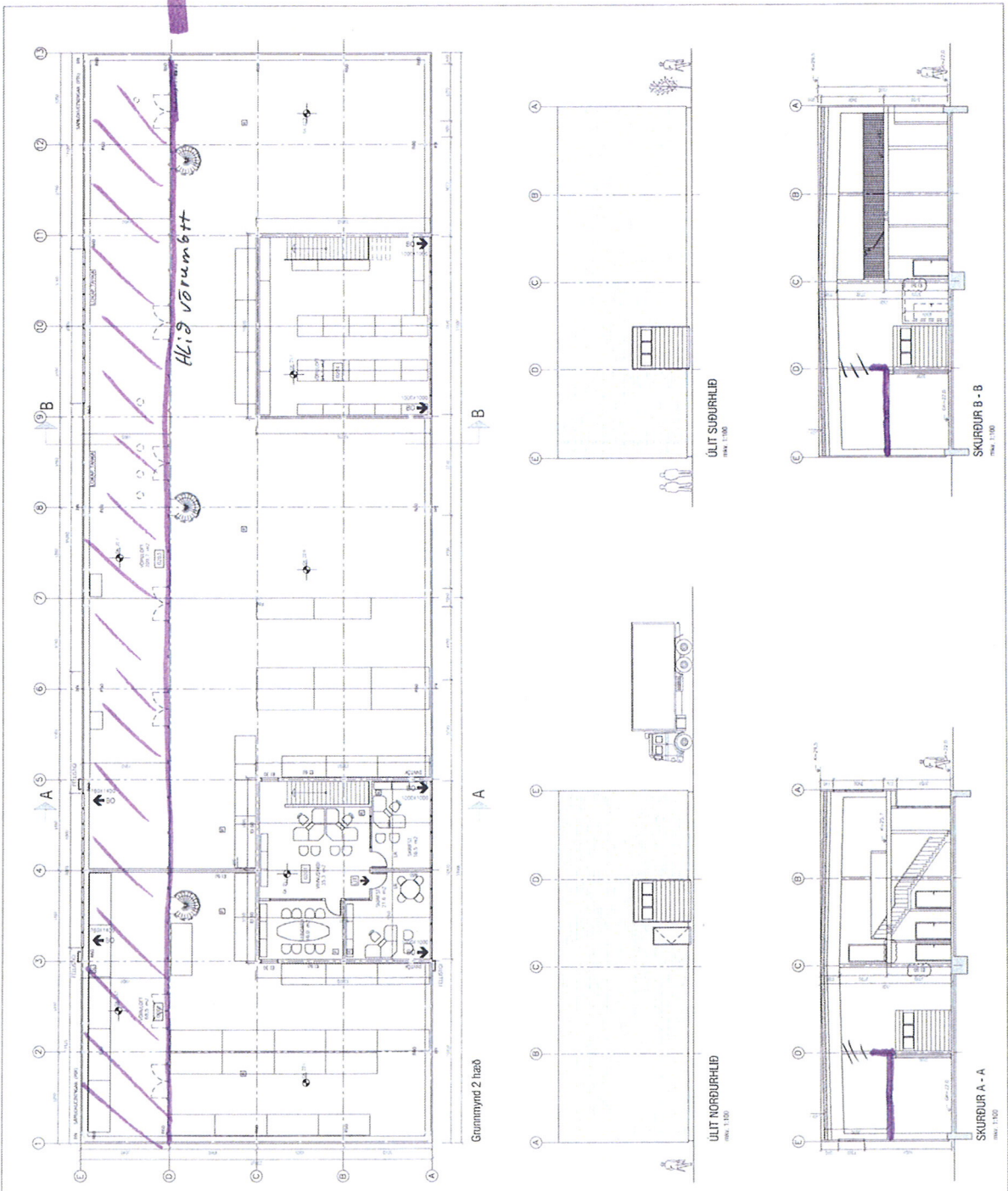

Skurður:  Útlit:   
 Útlit:  Skurður:   
 Útlit og skurður:

Þáttur	Stærð	Ástand
A	1:100	Byggt
B	1:100	Byggt
C	1:100	Byggt
D	1:100	Byggt
E	1:100	Byggt
F	1:100	Byggt
G	1:100	Byggt
H	1:100	Byggt
I	1:100	Byggt
J	1:100	Byggt
K	1:100	Byggt
L	1:100	Byggt
M	1:100	Byggt
N	1:100	Byggt
O	1:100	Byggt
P	1:100	Byggt
Q	1:100	Byggt
R	1:100	Byggt
S	1:100	Byggt
T	1:100	Byggt
U	1:100	Byggt
V	1:100	Byggt
W	1:100	Byggt
X	1:100	Byggt
Y	1:100	Byggt
Z	1:100	Byggt

**F35 ehf / Brynjar Einarsson**  
 Norðurmella 10, Hafnarfjörður  
 Grunmynd 2.h. útlit & skurður - A003  
 Útlit BE 1:100  
 Skurður BE 1:100  
 31.08.2012 01.07.2008

#	Aðgerð	Flokkur	Abyrgð	Staða	Lokadags
1	Neyðarlýsingu í alla bygginguna	Brunamál	PB	Ekki hafið	1.5.2013
2	Yfirfara brunaviðvörðunarkerfi, staðsetningar reykskynjara	Brunamál	PB	Í vinnslu	1.4.2013
3	Brunahólfun: Lagfaera gler	Brunamál	PB	Lokið	-
4	Brunahólfun: Laga brunapéttingar brunahólfa	Brunamál	PB	Í vinnslu	1.4.2013
5	Brunahólfun: Tryggja að lokun brunahólfandi skila sé tengd brunaviðvörðunarkerfi, sérstaklega hurð á lyftarahleðslu	Brunamál	PB	Ekki hafið	1.4.2013
6	Staðfesting á notkun millipalls / hillu	Bygging	PB	Ekki hafið	1.5.2013
7	Finna út hvernig gengið var frá fráennsi og tengingu olíuskilju	Bygging	PB	Í vinnslu	1.4.2013
8	Uppfæra teikningar: frárennsli, staðsetning á gámum, brunahólfun, breyttar merkingar á innanrýmum, brunavarnir loftræsikerfis, girðing/lokanir	Bygging	PB/RK	Í vinnslu	1.5.2013
9	Skila inn aðaluppdráttum	Bygging	PB	Í vinnslu	1.5.2013
10	Brunahólfun á lyftarakompu	Brunamál	PB	Lokið	-
11	Uppfæra brunahönnun og efnaskýrslu	Bruna / Efnamál	BT	Í vinnslu	1.5.2013
12	Skila inn teikningum af olíuskilju	Efnamál	PB/KG	Ekki hafið	1.5.2013
13	Hafa amk 3m bil á milli gáma sem geyma klór og eldfim efni	Efnamál	RK	Í vinnslu	1.4.2013
14	Staðsetja klórtank við hliðina á klórgámi en ekki við húsið	Efnamál	RK	Lokið	-
15	Færa eldnærandi efni út í gám	Efnamál	RK	Í vinnslu	15.3.2013
16	Skilti og merkingar varðandi aðgangsmál	Efnamál	RK	Í vinnslu	1.5.2013
17	Laga aðgangsmál, t.d. lokanir milli afgreiðslu og framleiðslurými. Framleiðslurými á að vera lokað fyrir óviðkomandi umferð	Efnamál	KG	Ekki hafið	1.6.2013
18	Jarðskjálftafestingar á rekka og "baktrygging"	Aðbúnaður	KG	Ekki hafið	1.6.2013
19	Heimaáætlun: Viðbragðsáætlanir, t.d. við efnaleka, verklýsing fyrir hlutleysingu, öryggisblöð uppfærð og aðgengileg.	Bruna / Efnamál	BT/RK/EJE	Ekki hafið	1.6.2013
20	Girða af gámasvæði og lykklabox	Efnamál	KG	Ekki hafið	1.9.2013
21	Eigið eftirlitskerfi	Bruna / Efnamál	BT/RK	Ekki hafið	1.7.2013
22	Koma upp öryggismyndavélum. Fylgjast með gámasvæði.	Efnamál	KG	Ekki hafið	1.9.2013
23	Skjal festa verklag við aðskilnað efna	Efnamál	RK	Lokið	-
24	Setja lekavarnir undir tunnurekka	Efnamál	KG	Í vinnslu	1.5.2013
25	Hafa tiltækar mottur í niðurföll inni og úti	Efnamál	KG	Í vinnslu	1.5.2013
26	Setja lekavarnir undir rekka fyrri brettatanka sem geyma varasöm efni	Efnamál	KG	Ekki hafið	1.5.2013
27	Siur á útsog frá duftsvæði	Efnamál	KG	Í vinnslu	1.5.2013
28	Fjarlægja lyftara úr kompu	Brunamál	KG	Lokið	-
29	Fræðsla fyrir starfsmenn um efni og efnaframleiðslu	Efnamál	EJE	Lokið	-
30	Parf að senda öryggistrúnaðarmann á námskeið hjá VER	Aðbúnaður	RK	Lokið	-
31	Fallvarnir: Bæta við hnélista á göngubrú sem liggur að hringstíga við blöndunar/átöppunarbúnað þvottaefnis	Aðbúnaður	RK/KG	Lokið	-
32	Parf að mála viðvörðunarlínur í gólf á pappalofti þar sem fjarlægja þarf fallvarnir þegar vörur eru fluttar til og frá	Aðbúnaður	RK/KG	Lokið	-
33	Parf að setja upp þrifaplan sem nær einnig yfir starfsmannarými.	Aðbúnaður	EJE/RK	Lokið	-
34	Pað þarf að útvega starfsmönnum hlífðar og öryggisfatnað, buxur, sloppa, skó og gleraugu	Aðbúnaður	RK/KG	Lokið	-
35	Parf að afmarka lyftarakompu með rúlluhurð eða annars konar lokun og fjarlægja lyftara	Brunamál	RK	Lokið	-
36	Parf að setja upp fullnægjandi loftræstingu sem hæfir starfseminni	Aðbúnaður	RK/KG	Lokið	-
37	Setja upp fánastöng + fána	Almennt	KG	Ekki hafið	1.4.2013

Aðilar
PB Próstur Bjarnason
KG Kristján Grétarsson
RK Richard Kristinsson
EJE Erla Jóna Einarsdóttir
BT Bóðvar Tómasson



Staða	Fjöldi
Ekki hafið	11
Í vinnslu	12
Lokið	13