



HAFNARFJARDARBÆR  
SKIPULAGS- OG BYGGINGAFULLTRÚI  
Strandgötu 8-10, 220 Hafnarfjörður  
Sími 585 5600 Fax 585 5609

248

Hafnarfjardarbær  
Innk: 16/215  
Málsnr: 1502308/1502305  
Bréfal: 5211

# FYRIRSPURN

Afgreiðsla skipulags- og byggingarfulltrúa

## 1. Fyrirsprjandi

Nafn fyrirsprjanda / eiganda	Kennitala	Heimilisfang	Netfang
Drögnardauðin drögn	6012002950	Giliskvelli 2/4.	

## 2. Lóð

Heiti	Nr.	Staðgreinir	Matshluti	Landsnúmer
Fláfrællis 18	18-20			

## 3. Tegund byggingar / framkvæmdar

<input type="checkbox"/> Einbýlishús	<input checked="" type="checkbox"/> Parhús	<input checked="" type="checkbox"/> Raðhús	<input type="checkbox"/> Fjölbýlishús	<input type="checkbox"/> Atvinnuhúsnæði
<input type="checkbox"/> Skilti	<input type="checkbox"/> Annað, hvað? _____			

## 4. Lýsing framkvæmda sem fyrirspurn tekur til

Berhusalóð lúnt í lóð fyrir 3 raðhús.

## 5. Meðfylgjandi gögn og upplýsingar varðandi fyrirspurnina

<input checked="" type="checkbox"/> Skissur	<input type="checkbox"/> Samþykki meðeiganda / lóðarhafa	<input type="checkbox"/> Bréf umsækjanda / hönnuða	<input type="checkbox"/> Ljósmyndir
<input type="checkbox"/> Annað, hvað? _____			

## 6. Undirritun

Komi til byggingarleyfisumsóknar verður farið eftir ákvæðum byggingarlaga, byggingarreglugerðar og annarra laga og reglugerða sem við eiga

Í fullu umboði lóðarhafa, staður:		dagsetning: 16.02.2015	
Nafn	Kennitala	Heimilisfang	Netfang
Björkunnigjörð			S: 8933063.

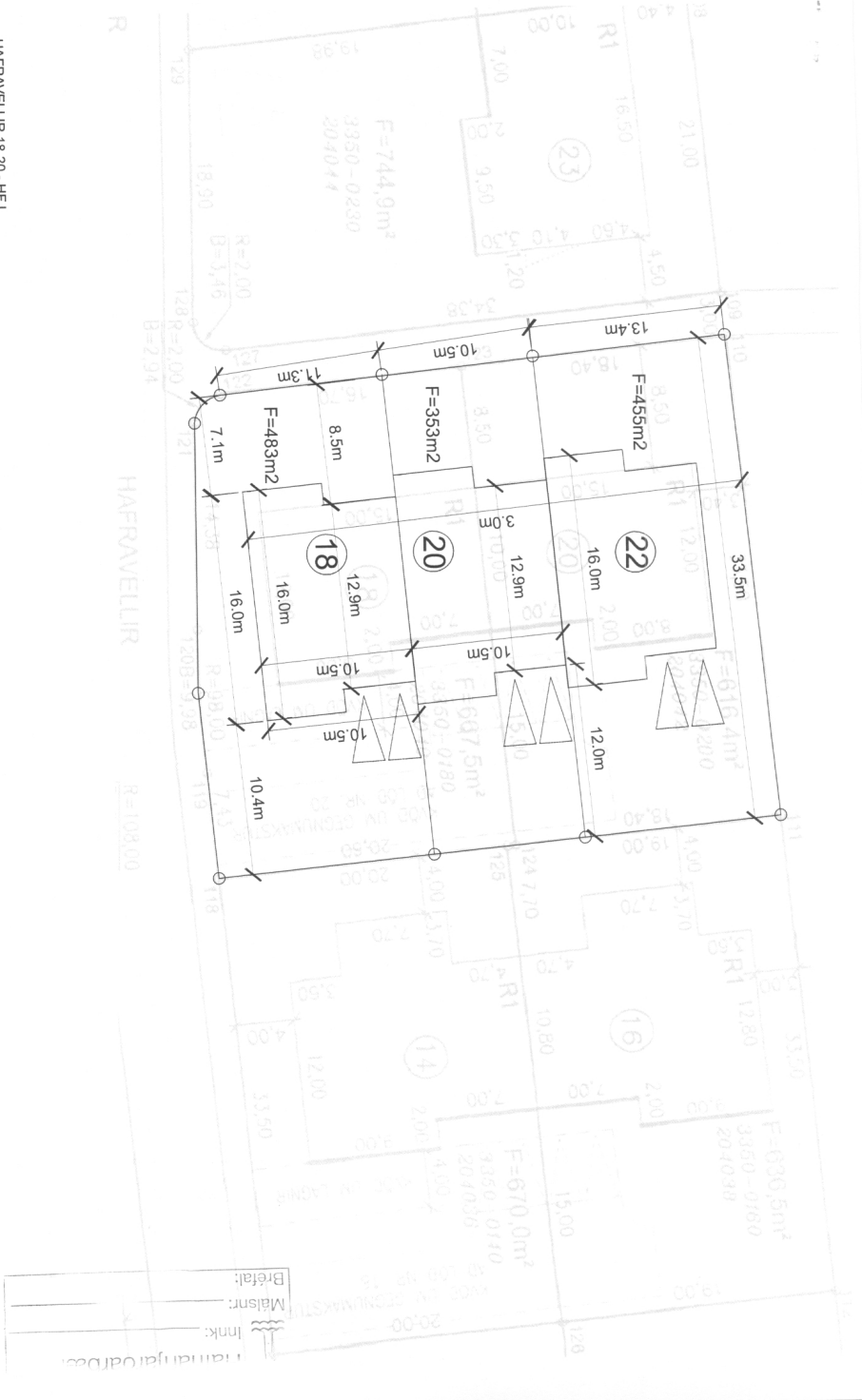

**HAERAVELLIR 18-20 - HFJ  
TILLAGAÐ BREYTTRI NYTINGU LÖÐAR**

1. Þarhúsalöb breytt í lög fyrir 3 raðhús
2. Aðkomna að húsum heist óbreytt, en í stað 4 blásæða (fyrir 2 sérbýli) er nú gert ráð fyrir 6 steoðum (fyrir 3 sérbýli).
3. Byggingarhelur lengist um 4m í Austur-Vestur, og 1.5m í Norður-Suður.

**ADK**

HAERAVELLIR 18-20 - HFJ  
 ÞARHÚSALÖB BREYTTI RAÐHÚS  
 Löðablað - tillaga að breytingu  
 16/02/2015

**15/06**  
 teikning.0001  
 kvardi.enginn

KARI EIRIKSSON - ARKITEKT F.M. | S. 899-3999 | 565-9779 | kar@adk.is | www.adk.is

Innk: \_\_\_\_\_  
 Malsnr: \_\_\_\_\_  
 Bétal: \_\_\_\_\_

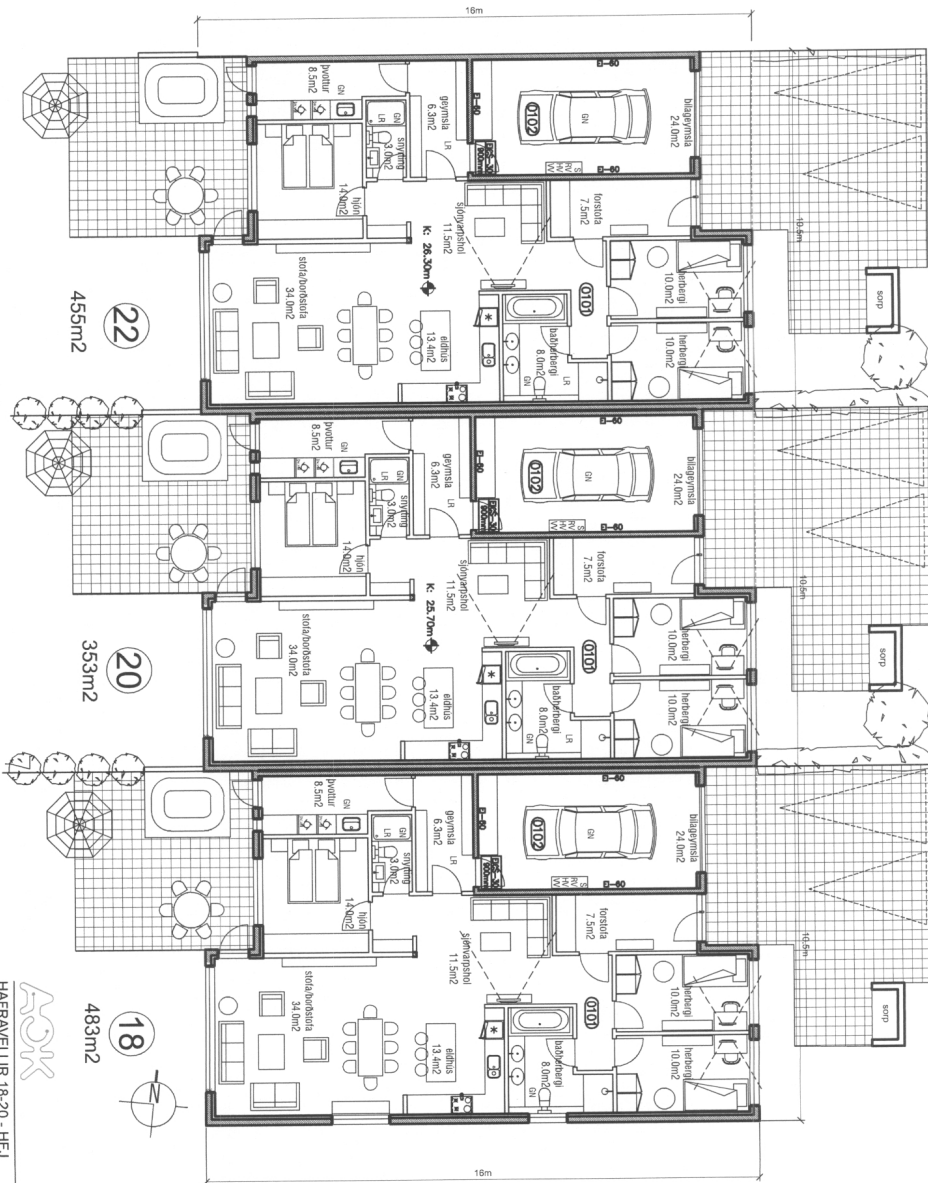

Bréfat:   
 Malsnr:   
 Innk:   
 Samráðgjafi

**ADK**

HAFAVELLIR 18-20 - HFJ  
 PARIHUSALÖB BREYTTI RAÐHUS  
 Grunnmyndir - tillaga  
 16/02/2015  
 KARI EIRIKSSON - ARKITEKT F.A.L. S: 099-0999 / 565-9779 - kar@hokk.is - www.ark.is

**15/06**

teikning 0003

kvartlienginn