

L: 27,8

L: 28,2

Serbykt á fundi bygginga-
ráðs nr. 316/91
BYGGINGARULLTÖNN
HAFNARFIRÐI

Ganga skal frá öþru
síðum í samræmi
við reglugerðir

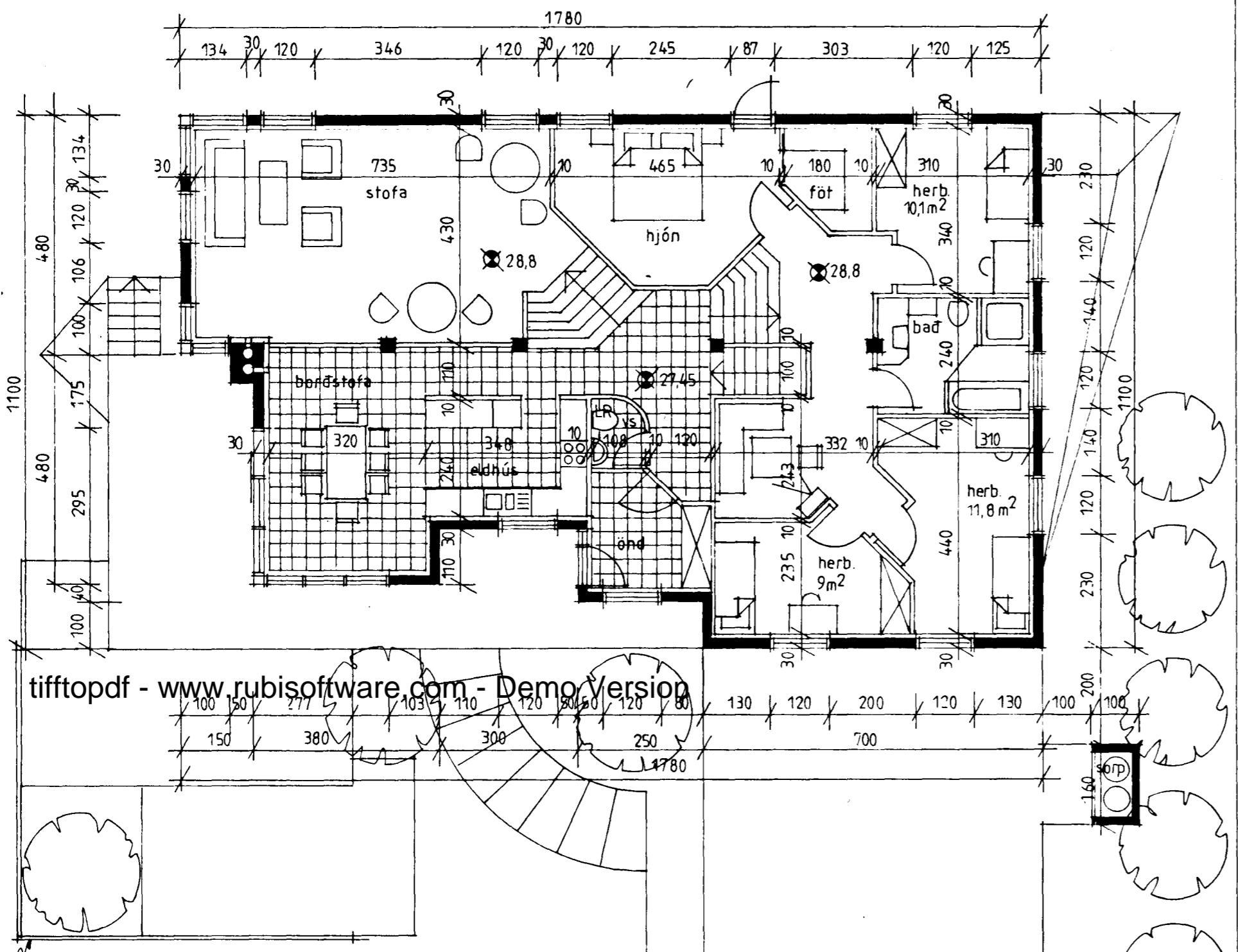

grindverk h: 160cm
grunnmynd efri hæðar

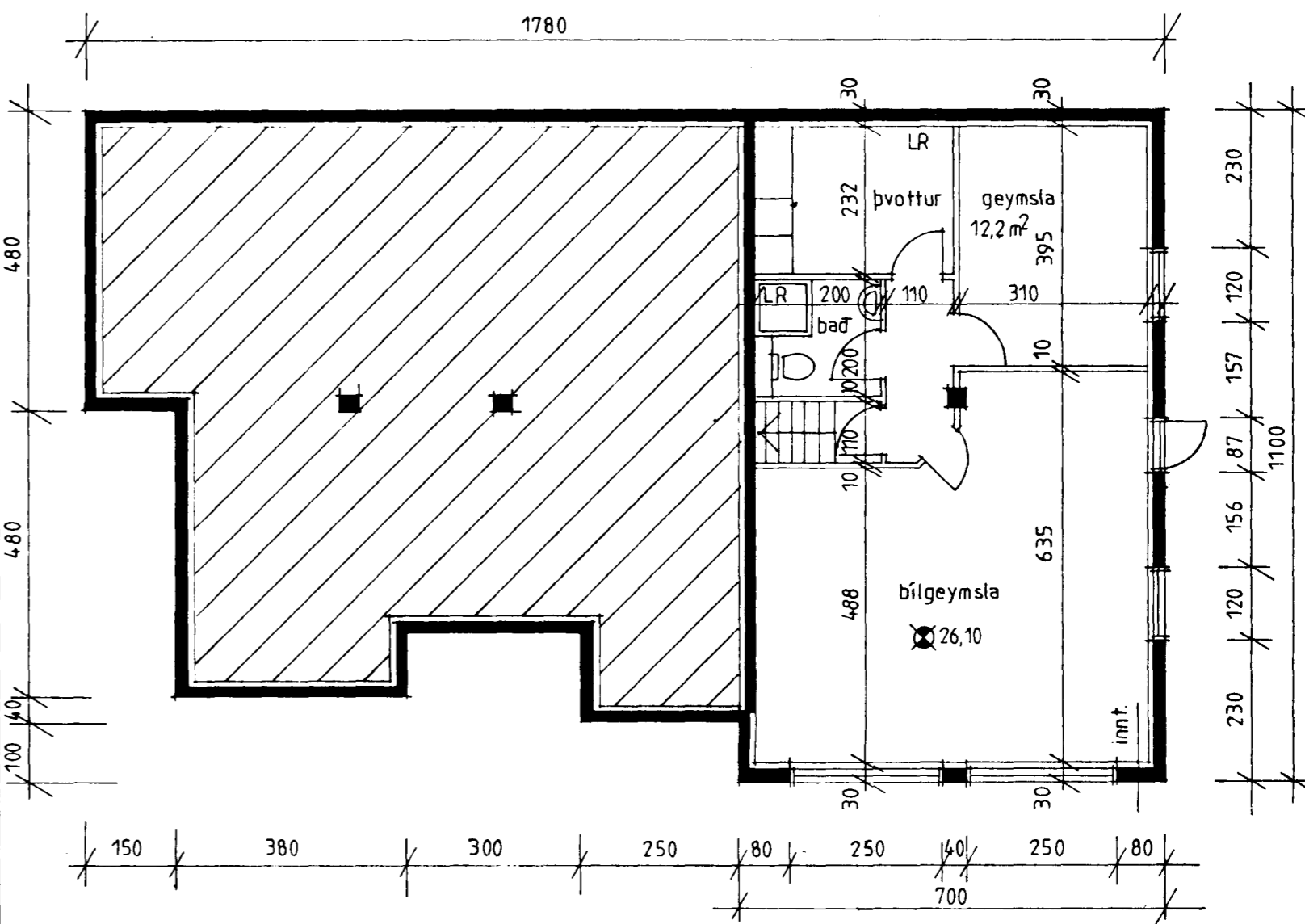

grunnmynd nedri hæðar

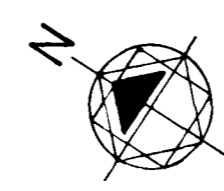

afstöðumynd 1:500

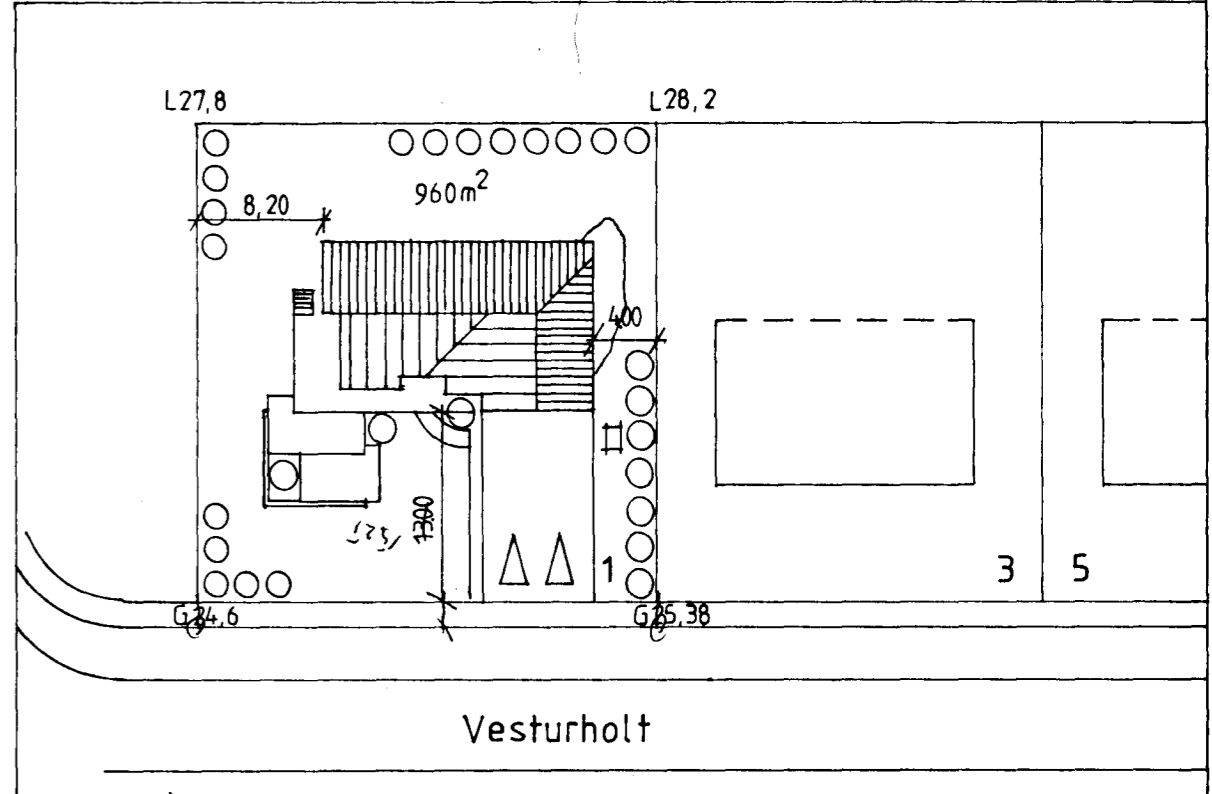

G: 24,6

G: 25,38

stærðir : efri hæð : 161m² húsið : 685 m³ nhf. : 0,24
nedri - : 32m²
samtals : 193m²
bíl. : 42 m²
alls : 235m²

Nikulás Ulfar Nísson arkitekt,
Vinnustofa BÍLDESKÓLA 10. 111 Reykjavík. sími: 572 772

Vesturholt 1, Hafnarfirði

teikning: grunnm. og afst mynd dags/unnid: maí 1991 núm

kvarti: 1:100 1:500 Rb/SfB: | | | |