

ÍBÚÐARHVERFI Í NORÐURBÆ HAFNARFJARÐAR

REITUR 2.0

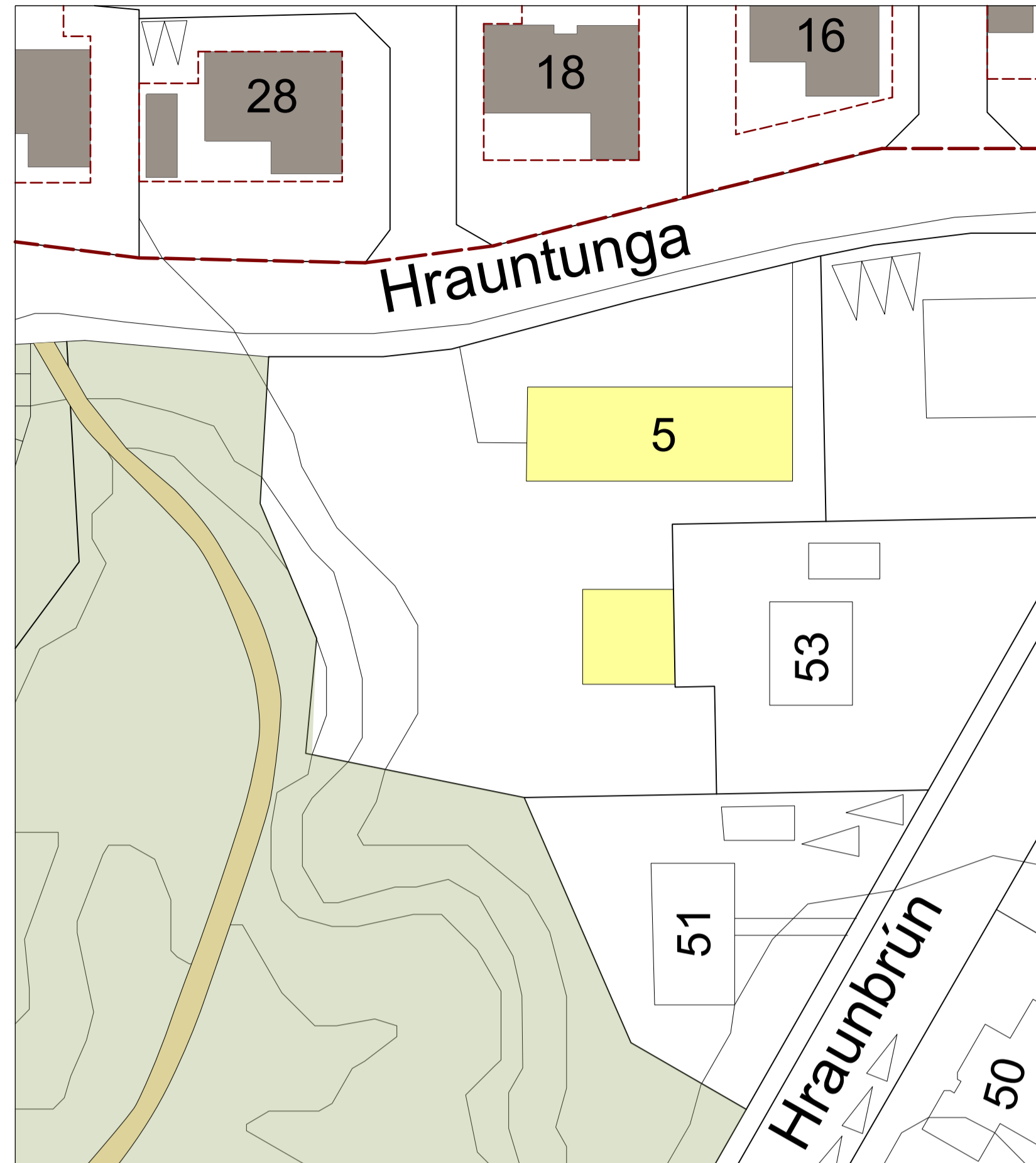

HLUTI AF GILDANDI DEILISKIPULAGI - M. 1:500 - SAMÞYKKT Í BÆJARSTJÓRN 9. 8. 2012



TILLAGA AD Breytingu á Deiliskipulagi - Hluti af Gildandi Deiliskipulagi - M. 1:500

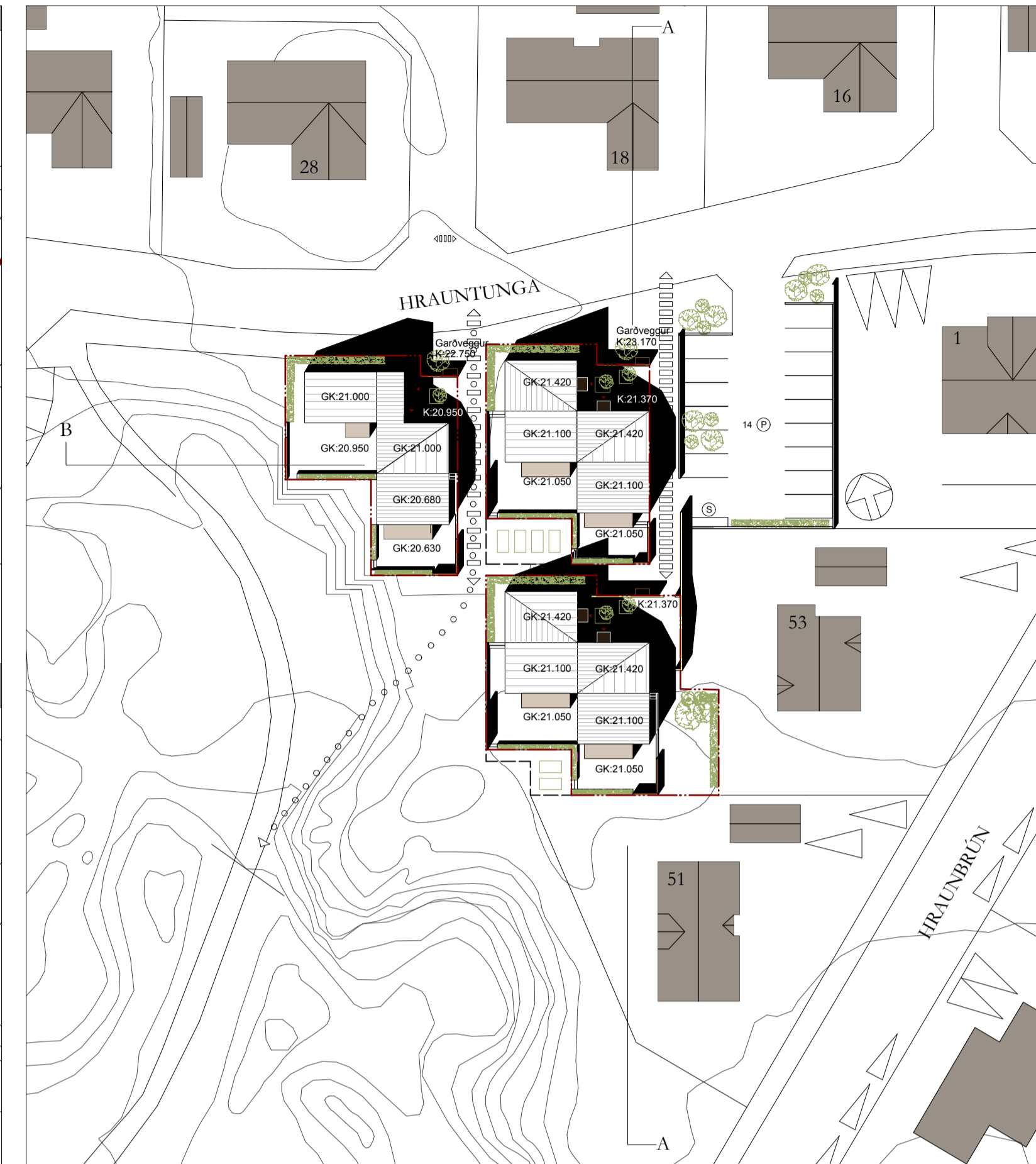

SKÝRINGAUPPRÁTTUR - M. 1:500



ADALSKIPULAG HAFNARFJARÐAR 2005 - 2025



REITUR 2.0 GILDANDI DEILISKIPULAGI (ekki í kvarði)

SKÝRINGAR MED TILÖGU AD Breyttu Deiliskipulagi:

- MÖRK DEILISKIPULAGSBREYTINGAR
- NÚVERANDI MANNVIRKI Á LÓÐ
- Nýb BYGGINGARREITUR HÁMARK
- SÉRLÓÐARMÖRK
- ÚTLÍNA PARHÚSA
- 1KR HÆDIR / KJALLARI / NÝTANLEGT RIS
- KVÓÐ UM GÖNGUTENGSLI
- KVÓÐ UM UMFERÐ
- GARDVEGGIR - TIMBUR
- GARDVEGGIR - STEYPTIR EDA HLAÐNIR
- TRJÁGRÖÐUR - RUNNAR
- TRJÁGRÖÐUR - TRÉ
- S MATJURTARGARÐAR
- S SORPTUNNUR
- P BÍLASTÆÐI

SKÝRINGAMYNDIR - DÆMI

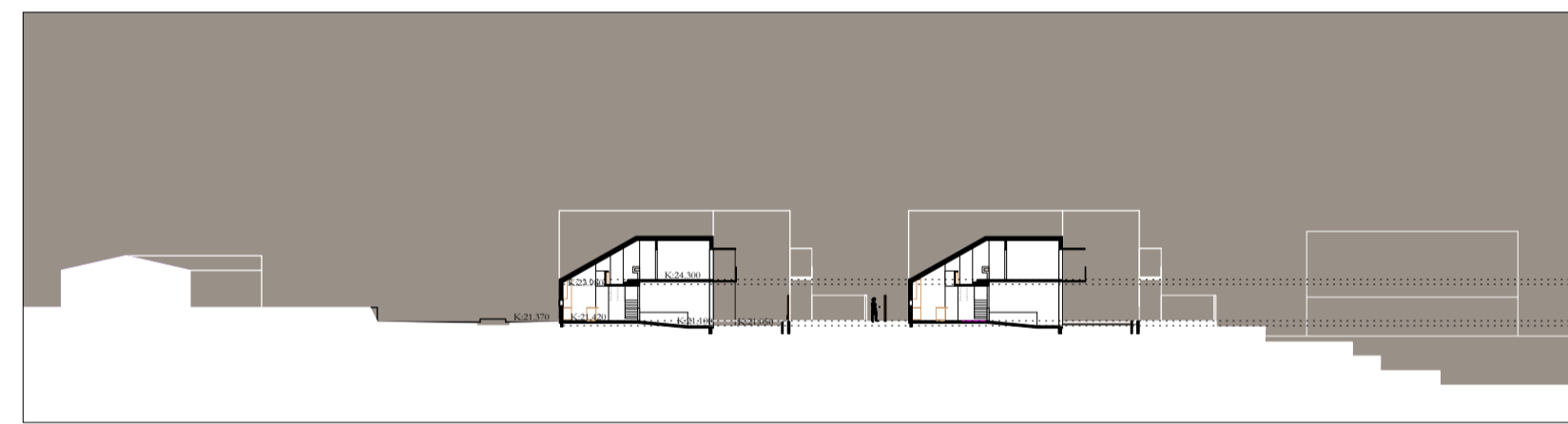

SNEIDING A - M. 1:500

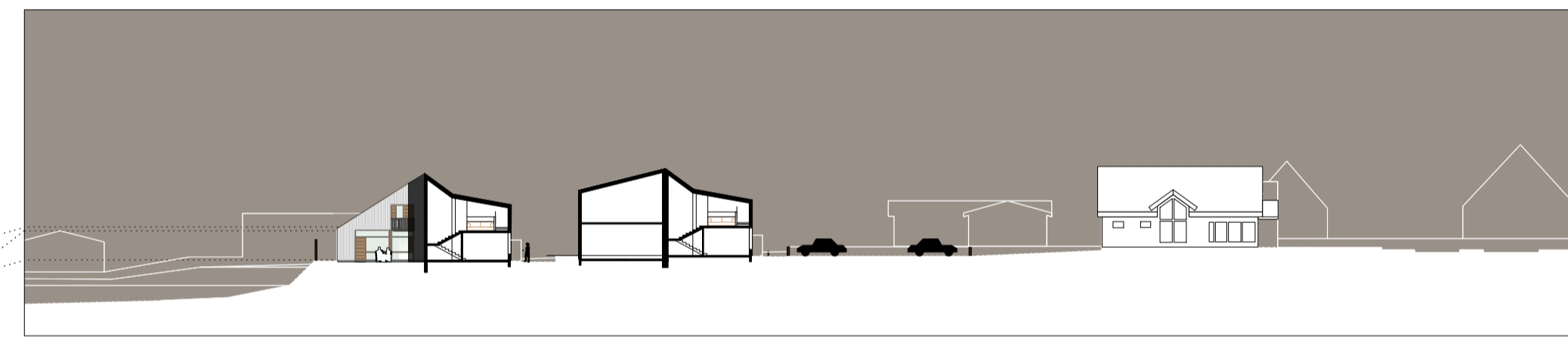

SNEIDING B - M. 1:500

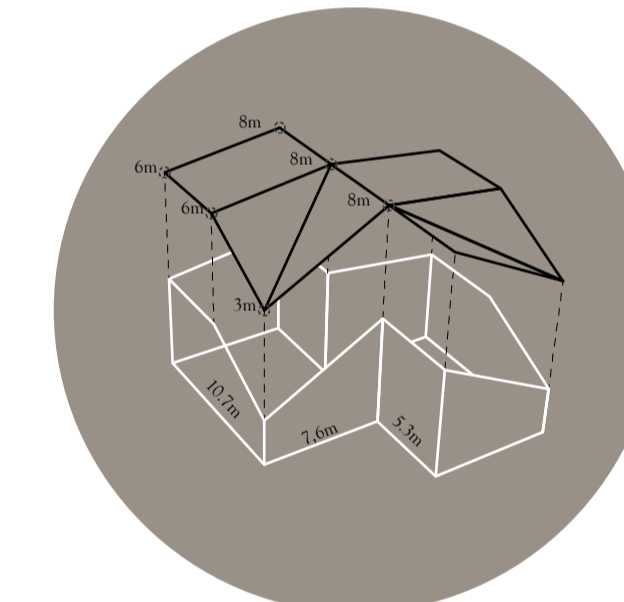

ÞRÍVÍÐUR BYGGINGARREITUR - STERRI HÚS

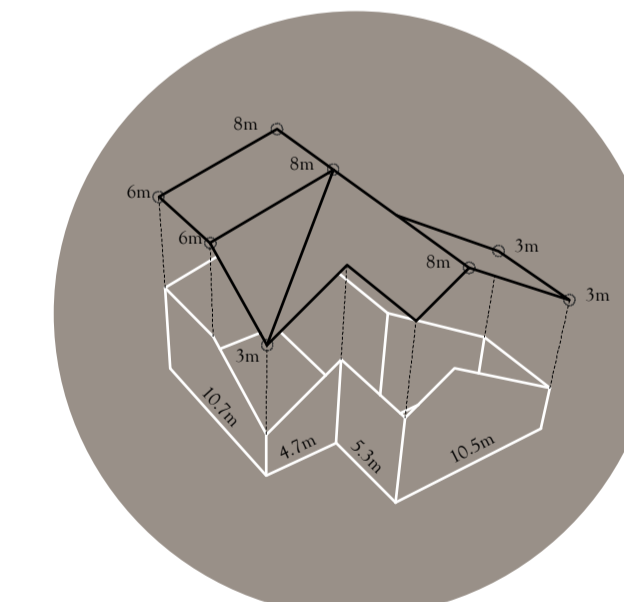

ÞRÍVÍÐUR BYGGINGARREITUR - MINNI HÚS

BREYTING Á DEILISKIPULAGI - SKILMÁLAR::

GREINARGERÐ:

Skipulagssvæðið

Um er að ræða breytingu á mörkum núverandi skipulags, á horni gatnanna Hrauntungu og Hraunbrúnar við jaðar byggðar að Viðistaðatúni. Hrauntunga verður hluti af íbúðabyggð Norðurbæjar. Núverandi skipulagsreitur er stækkaður. Að öðru leyti gildir á reitnum áður samþykktir skilmálar fyrir íbúðarbyggð Norðurbæjar, þar sem svæðið verður nú hluti þess deiliskipulags við breytinguna.

Leiðarljós

Gerð nýrra húsa tekur mið af aðliggjandi húsum við göturnar Hrauntungu og Hraunbrún, en núverandi byggð ásamt nálægð og úrsýni yfir útivistarsvæðið á Viðistaðatúni gefa svæðinu sinn staðaranda.

Bílastæði eru sameiginleg og er yfirbragð þeirra mildað með gróðri og lágum veggjum.

Almennir skilmálar

Aðkoma er frá Hrauntungu.

Bílastæði eru sameiginleg fyrir allar íbúðir, tvö fyrir hvert hús auk tveggja gestastæða. Gert er ráð fyrir að hagst sé að aka bílum að aðkomu hvers húss ef nauðsyn ber til.

Kvóð er um göngustíg á bæjarlandi frá útivistarsvæðinu á Viðistaðatúni milli húsa, sjá nánari staðsetningu á uppdretti. Aðrir stígar tilheyrja eigendum lóðanna, sjá nánar á skýringamynd sem heitir "skipting lóða".

Aðalinnangangar húsa eru að norðanverðu, tveir og tveir saman fyrir hvert parhús. Sameiginlegur forgangur mótar aðkomu að parhúsi en hver íbúð er með einkagarð í suður.

Lágir steypir eða hlaðnir veggir og timburgirðingar skilgreina útrými ásamt gróðri á lóðarmörkum.

Sorpgæmslur eru sameiginlegar fyrir hvert parhús á norðurhlíð. Sameiginleg sorpflokkun fyrir reitinn er við suðurenda bílastæða.

Byggingar skulu vera innan þrívíðs byggingarreits að undanskildum: svölum, skyggnum og skjólveggjum, sjá teikningu.

Þákhallar eru að lágmarki 14°, en gerð er grein fyrir meginformi húsa á teikningum af þrívíðum byggingarreit. Einnig er heimilt að hafa veggsvalir á efri hæðum.

Lóðir verða afhentar með aðaluppdráttum.

HELSTU STÆRÐIR:

- Heildarstærð svæðis - 2.431 m² - hámarksnýtingarhlutfall 0.4
- Bæjarland - 718 m²
- Sameiginleg bílastæði húsa A, B, C, D, E & F - 417 m²
- Sameiginlegur stígur húsa A, B, C & D - 110 m²
- Sérlóð húsa A & B - 455 m²
- Sérlóð húsa C & D - 343 m²
- Sérlóð húsa E & F - 319 m²
- Sameiginlegur reitur til matjurtarektunar fyrir hús A & B - 26 m²
- Sameiginlegur reitur til matjurtarektunar fyrir hús C, D, E & F - 43 m²
- Stærð húsa A, B, C, D og E er um það bil 160 m²
- Stærð húss F er um það bil 100 m²

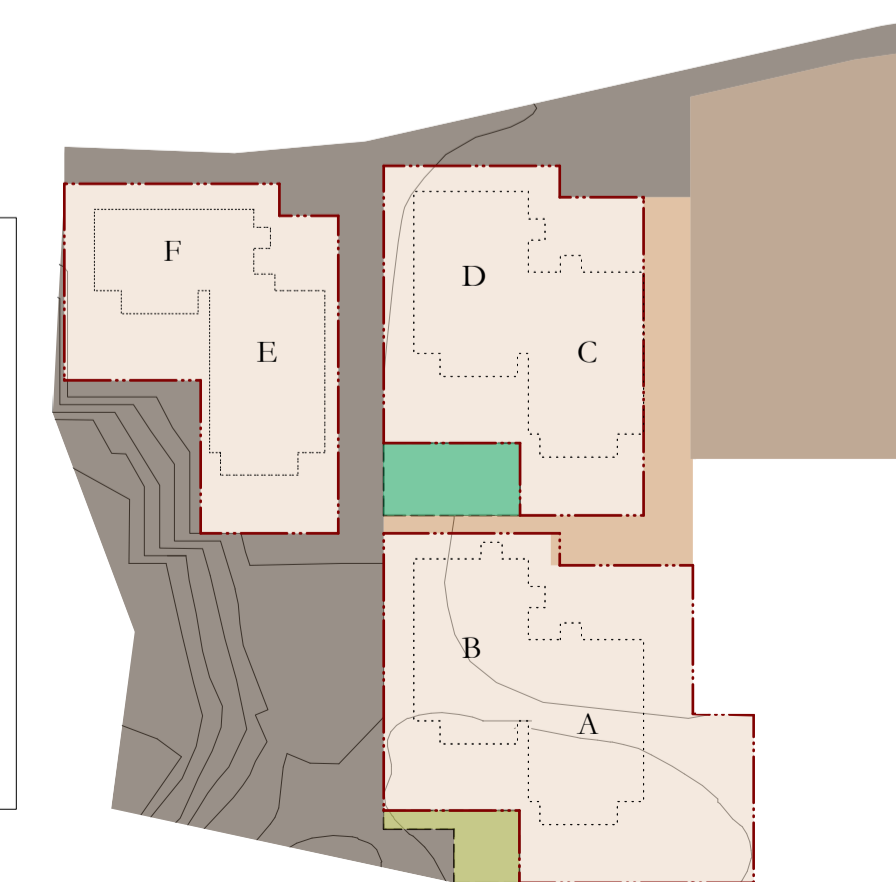

SKIPTING LÓÐAR

SAMÞYKKTIR:

DEILISKIPULAGSBREYTING ÞESSI SEM FENGID HEFUR MEDFERÐ Í SAMRÆMI VID AKVÆÐI 2. MGR. 43. GR. SKIPULAGSLAGA NR. 123/2010 VAR SAMÞYKKT Í _____ ÞANN _____ 20__.

TILLAGAN VAR GRENNDAKKYNNPT FRÁ _____ 20__ TIL _____ 20__ MED ATHUGASEMDAFRESTI TIL _____ 20__.

AUGLÝSING UM GILDISTOKU BREYTINGARINNAR VAR BIRT Í B-DEILD STJÓRNARTÍÐINDA ÞANN _____ 20__.

A arkitektar

HOLMFRÍÐUR ÓSMANN JÓNSSDÓTTIR & HIRFNA, BYGGINGARREIÐSÖÐTITUR & MARKAÐSLEIÐSÖÐTITUR

MELJKVARÐI: 1:500 - DAGS: 02.03.2018 - Breytt:

Skipulags- og byggingarsvið Hafnarfjarður
Ríkisbúnaðarháskóla, Strandgötu 6 - 220 Hafnarfjarður - sími 585 5500