

Reykjavík, 10.11. '17

Til Skipulagsnefndar Hafnarfjarðar.

Skipulagsstjóri; Þormóður Sveinsson.

Erindi: Norðurhella 19.

Lagt er inn erindi til Skipulagsnefndar, í framhaldi af að byggingarleyfisumsókn var lögð inn til byggingarfulltrúa og þar vakin athygli á að "svalir mættu ekki samkvæmt skilmálum ná út fyrir byggingarreit". Er það ósk lóðarhafa; ÚR verktakar ehf (kt. 681207-0230) ehf að fá að hafa svalir á húsinu, bæði auki það mjög gæði herbergjanna sem og er mikið útlitsatriði að gefa húsinu spil og karakter. Aðrar athugasemdir byggingarfulltrúa hafa verið leiðréttar, svo sem fjöldi bílastæða og staðsetning sorpgeymslu.

Er það von lóðarhafa og hönnuða að vel verði tekið í ósk þessa, vakin athygli á að húsið stendur á mjög rúmri hornlóð, á skilum atvinnulóða og íbúðabyggðar og að í 2 næstu húsum eru nú þegar samþykkt gistiheimili, í öðru þeirra langtíma útleiga sem gistirými fyrir flóttafólk. Hér er slíkt ekki ráðgert..en ef það kæmi upp væru svalir mikil gæði fyrir gestina...sem það almennt er í hótelrymi, að geta loftað vel út og farið út á svalir. Fyrir utan að svalir eru líka mikilsverð viðbótar flóttaleið.

Virðingarfyllst, með þakklæti.

Fh. lóðarhafa



Guðmundur Gunnlaugsson, arkitekt FAÍ

Teiknistofan Archus slf, Stórhöfða 17

gg@archus.is. S: 5677735-8987894

tu; 2 lög. 200-250mm
mdagildi), víxllögð í 2
á einangrun fært með
tekinn í steyptri plötu.

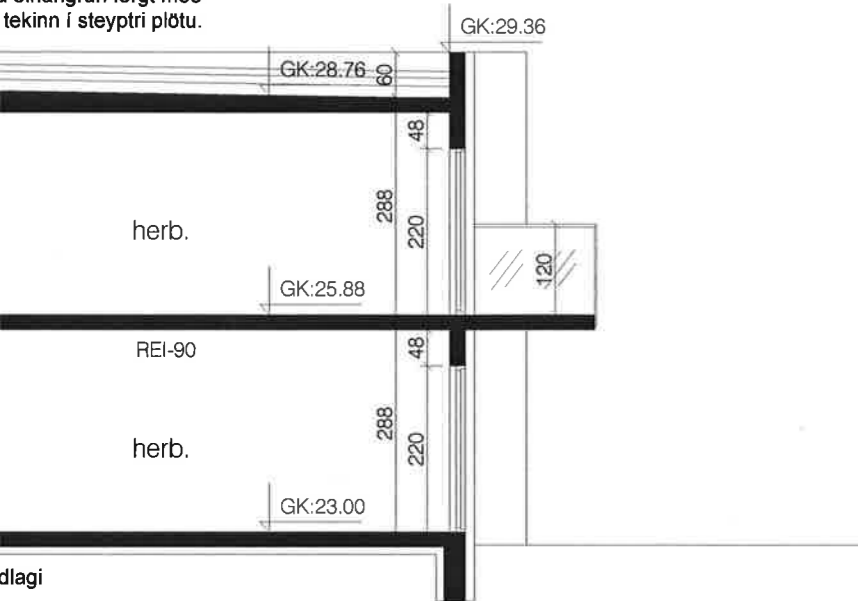

ll gluggalaus rými; þ.e. böð og þvottahús ásamt
pmpgeymslur og lyftustokka svo sem tiltekið er í
gerð. sjá teikn. arkitekts og verkfr. Eldhús íbúða skal
æmi við ákvæði 10.2 kafla í byggingarreglugerð,
r eldhúsi skal vera a.m.k. 30 l/s.

r íbúðar verður sett þrýstijöfnunartúða til að forðast
nan rýmisins v. útsogs frá eldhúsi, baði og þvottah.

n lyfta sem svarar þörfum sjúkraflutninga og

al vera loftunarbúnaður vegna þrýstingsjöfnunar í
% af flatarmáli stokks.

run milli herbergja og rýmis utan hennar skal vera 55
(flokkur C) og högghljóðstig 53 db skv. ÍST 45

orpgeymsla er við lóðamörkum Norðurhella 17 & 19,

r:
læddir timburgluggar, opnanleg fög áklædd eða

ákveðin af arkit.). Gler skal vera tvöfalt K-gler (U-gildi
varnargler(E30) verður í gluggum við hæðarskil
n sé milli hefðbundinna glerja og þar sem tilgreint er á
ploggir gluggar í stigabúsi eru a.m.k. 0,25m²

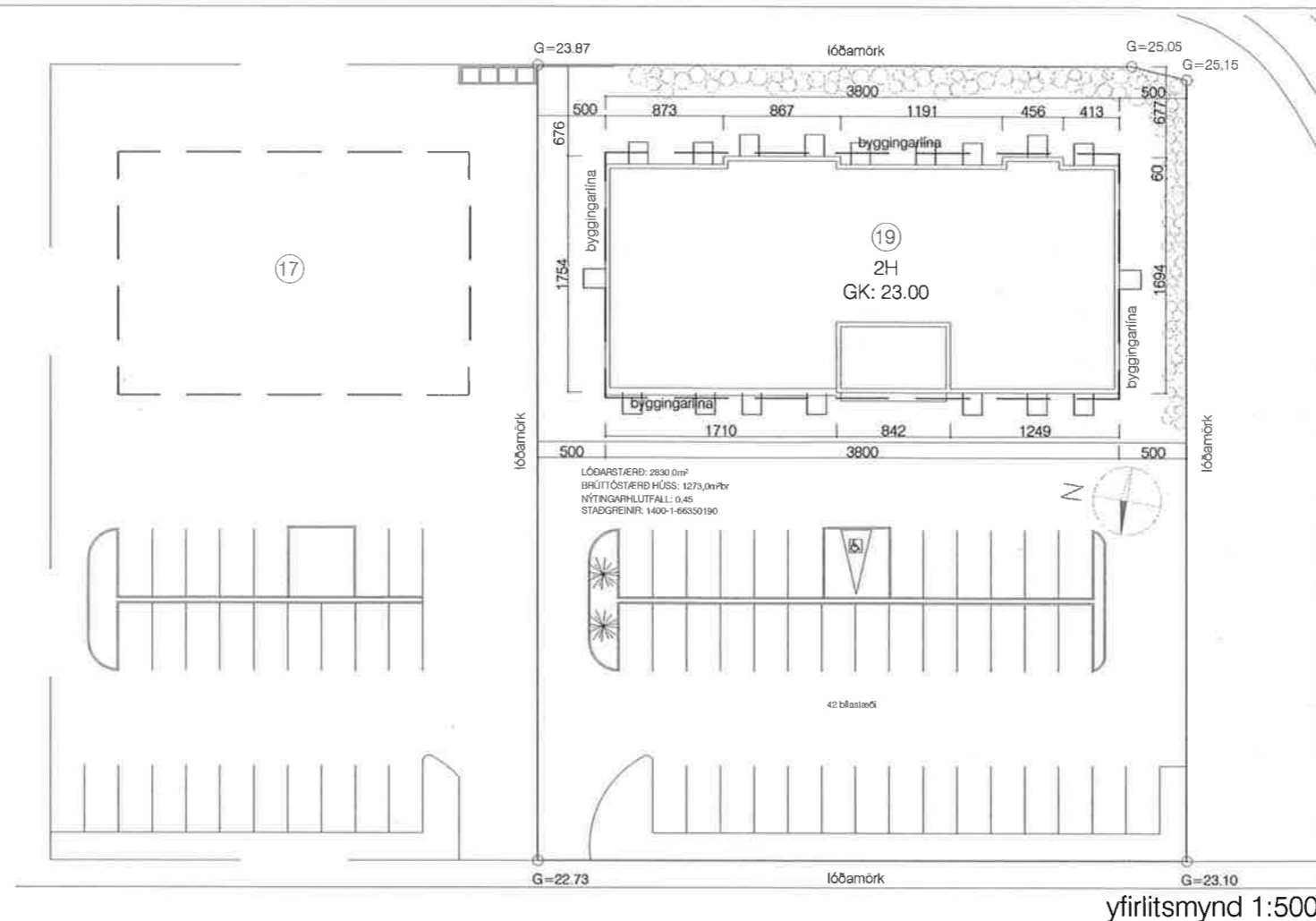

yfirlitsmynd 1:500

Kólnunargildi einstakra byggingarluta:

U-gildi útreiknanlegra byggingahluta er sem hér segir:

	W/m²K
Útveggir	0,36
Gluggar og hurðir	1,27
Steypþök	0,16
Steypþólf	0,25

Heildar varmatap á m² húss (W/m²°C) 0,56

[Nánari upplýsingar eru sýndar í töflu yfir varmatapsútreikninga, sem fylgiskjal með teikningum].

Orkurammi:
Aflþörf húss 28.045 W

Helstu stærðir:

Norðurhella 19	
Brúttóflötur m²	1.273,0 m²
Birt flatarmál m²	1.273,0 m²
Brúttó rúmmál	4.108,4 m³
Brúttórúmmál f. utan botnpl	3.980,0 m³

skýringar.:

verkheiti.:

Norðurhella 19

verkhluti.:

bygg.lýsing, snið, afstöðumynd

mkv.:

1:100

dags.:

09.11.17

hannað.:

GG/EH

teiknað.:

GG/EH

blaðstærð.:

A2

dags. breytinga:

br. (a).:

br. (b).:

br. (c).:

br. (d).: