

HVALEYRARBRAUT 3, HAFN. BL-01

ÞRÍÐJA HÆÐIN, ARKITEKTAR – SIGURÞÓR ADALSTEINSSON FAI

LANGAUNA 7 210 GARÐABER
 SIMI: 555 46 11 8644168

NÝBYGGING_1.H._ATHUGUN *hi*
 NETFANG: al@siand.is

HANNAÐ: TEIKNAD: SA DAGS: 23.03.2015 MÍV: 1:100 VEPKNR:

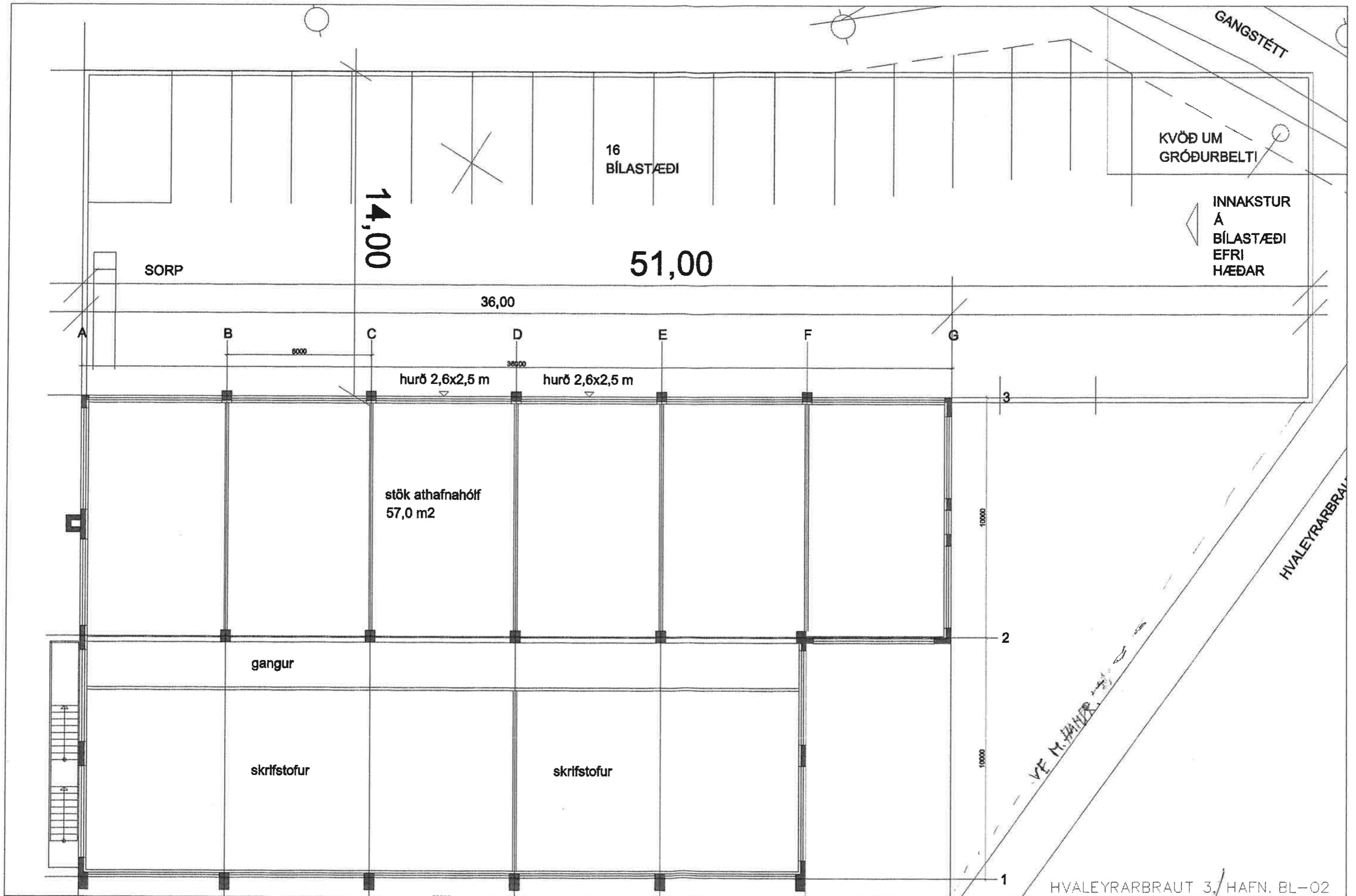

HVALEYRARBRAUT 3./ HAFN, BL-02

 ÞRIÐJA HÆÐIN, ARKITEKTAR - SÍGURÐÓR ADALSTEINSSON FAI
 NÝBYGGING/ÞAK_2.H.ELDRA_HÚS
 LANGLAUNA 7 210 GARDABÆR
 SÍMI: 555 46 11 GSM: 8644168
 NETFANG: KT:250144-3939 e!@landia.is
 HANNAÐ: TEIKNAR: SA DAGS: 23.03.2015 MKV: 1:100 VERKNR:

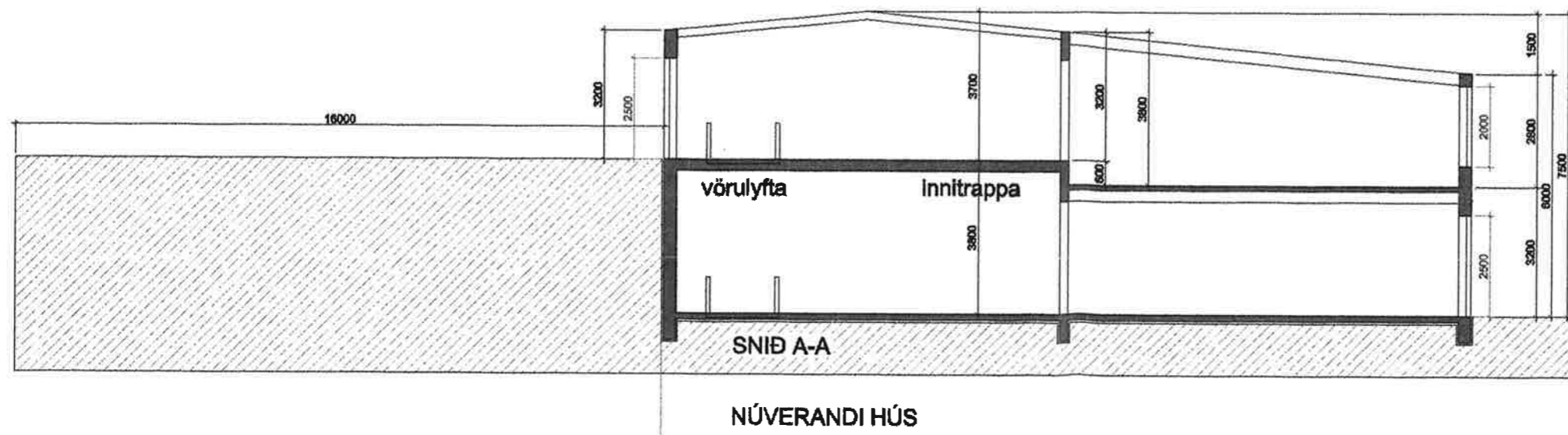
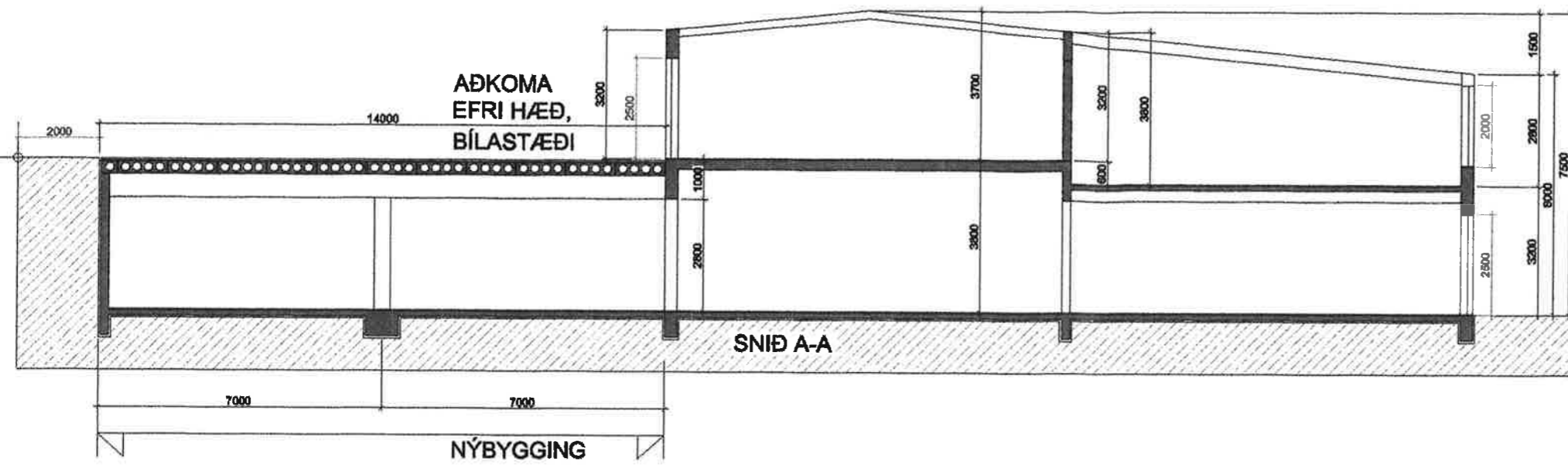

HVALEYRARBRAUT 3, HAFN. BL-03

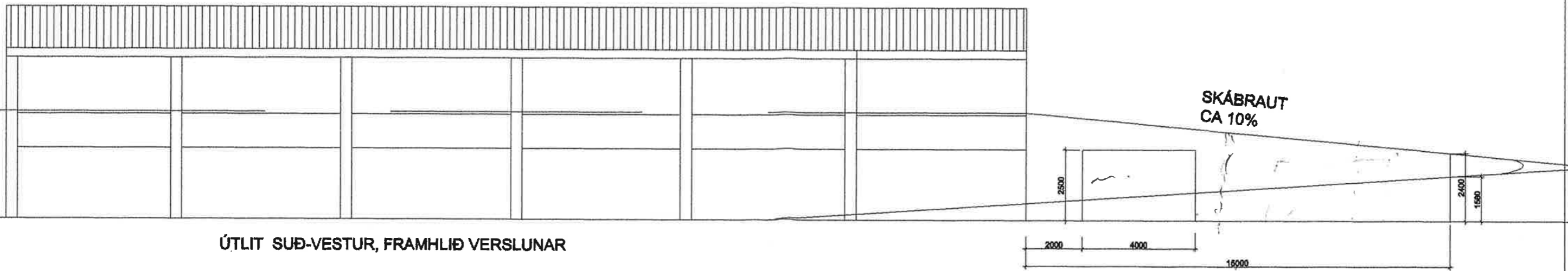

ÚTLIT SUÐ-VESTUR, FRAMHLIÐ VERSLUNAR

HVALEYRARBRAUT 3, HAFNBL_04



ÞRIÐJA HÆÐIN, ARKITEKTAR – SIGURDÓR AÐALSTEINSSON FAI
 NÝBY_AFSTÖÐUMYND_ÚTLIT

HANNAÐ: TEIKNAD:SA DAGS: 23.03.2015 MKV: 1:500 NETTANG: VERKNR: LANGALNA 7 210 GARDABÆR SM: 555 48 11 GSM: 85441681 KT:230144-3639 sl@slond.is

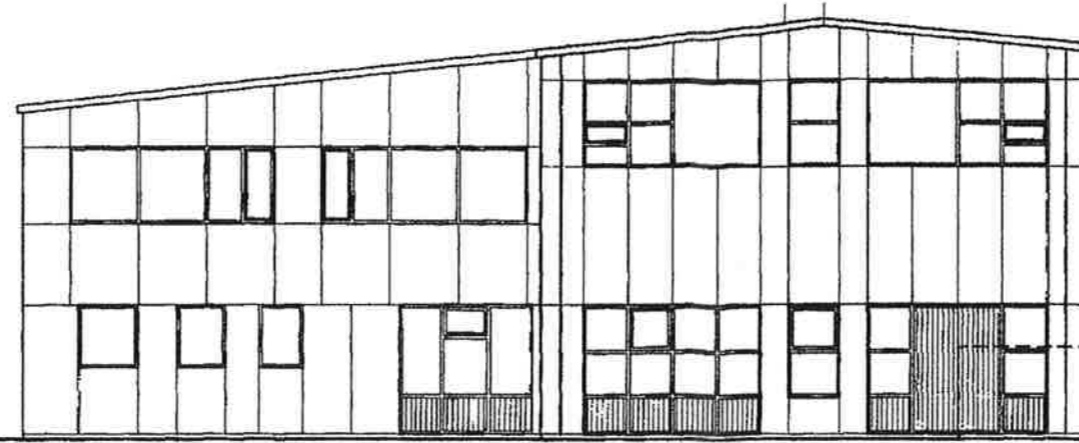

NORDEVSTLÆG HLID
MKV. 1:100

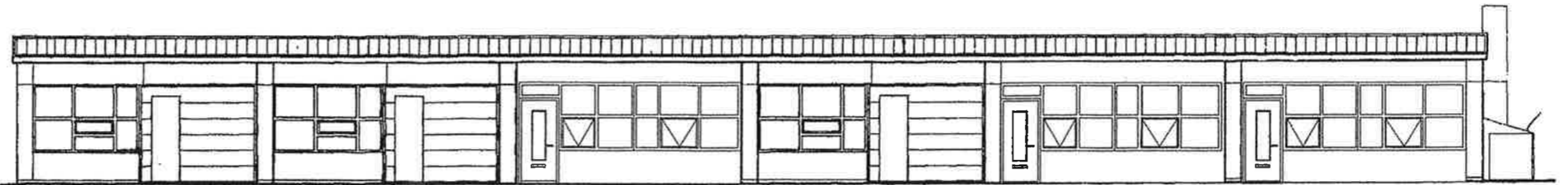

SUDVESTLÆG HLID
MKV. 1:100

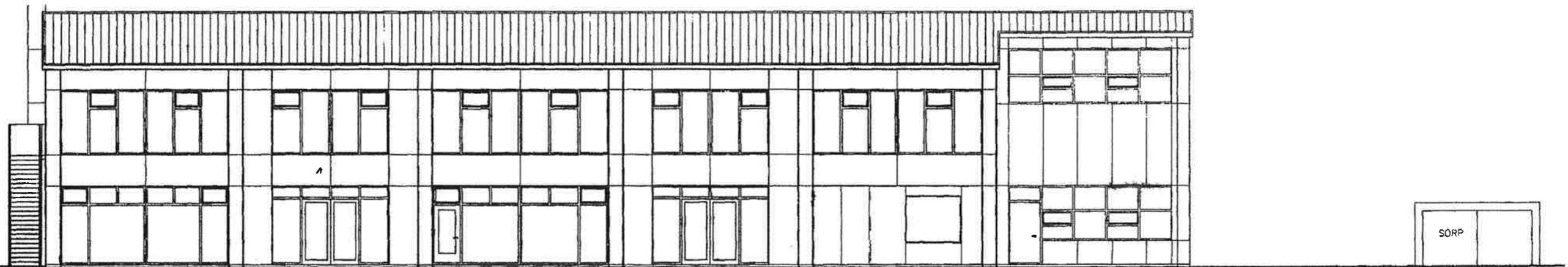

NORDAUSTLÆG HLID
MKV. 1:100

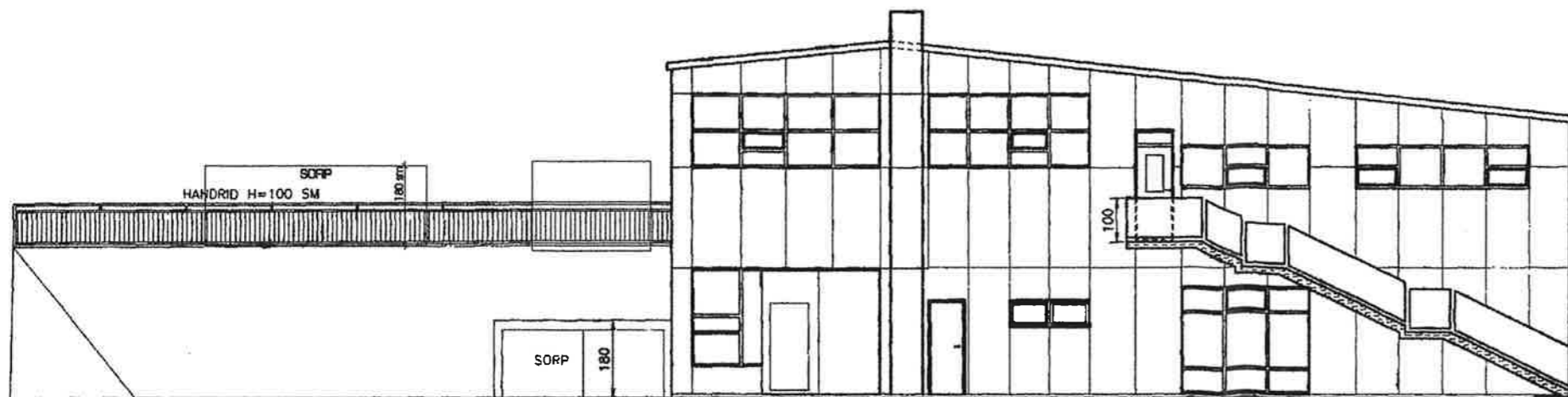

SUDAUSTLÆG HLID
MKV. 1:100

Eigning:			
Húsið verur:			
HVALEYRARBRAUT 3			
220 HAFNARFIRÐI			
Tilfelling:			
ÚTLIT			
Telma. nr.	Mána.	Dagsetn.	Blöðestærð:
08	1:100	október 2008	A2
Samþykkt:			Dagsetn.



AFSTÖÐUMYND 1:500

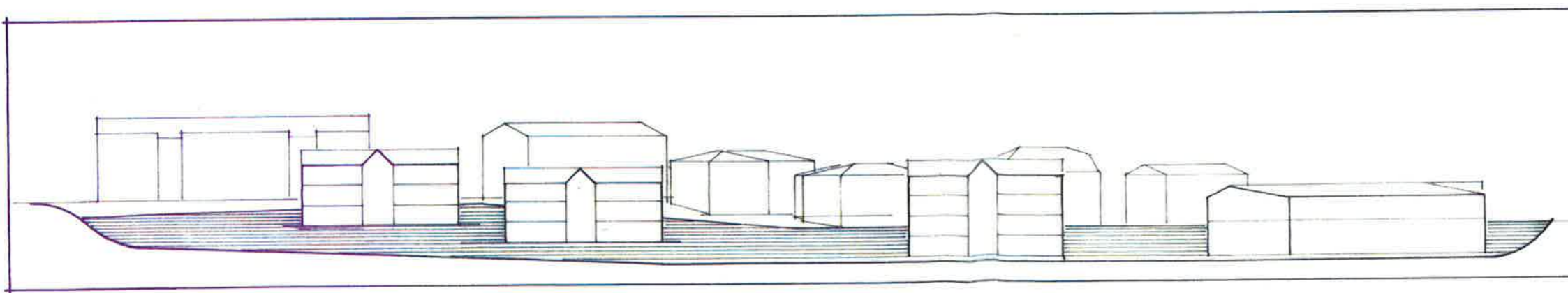

ÁSYND AÐ ÁSBRAUT 1:500

GREINARGERÐ

Gerð er tillaga að íbúðabyggingu á svæði sem afmarkast af Suðurbraut í austri, Ásbúðartröð / Hólalabraut í suðri, Ásbraut í norðri og Fornubúð / Hvaleyrarbraut í vestri. Umrætt svæði er skv. staðfestu aðalskipulagi ætlað undir íbúðar- og þjónustubyggingu.

Vestast á svæðinu er gert ráð fyrir að áfram verði verslun / iðnaður í húsi því sem þar stendur, með þeirri breytingu að mögulegt er að breyta efri hæð hússins í íbúðir, auk þess sem nokkur viðbyggingarmöguleiki er við austur enda hússins.

Í tillögunni er gert ráð fyrir að byggð verði 3 fjölbýlishús með samtals 38 íbúðum. Tvö þeirra syðstu verði 3 hæðir með 11 íbúðum í hvoru, en nýrsta húsið verði 4 hæðir með allt að 16 íbúðum. Gera skal ráð fyrir 1,75 bílastæði á hverja íbúð, auk þess mögulegru aukningu um 0,25 stæði á íbúð. Húsin skulu hafa sömu mænisstefnu og fjölbýlishús þau sem standa við Suðurbraut, og þakhalli skal vera 15-20°.

Tenging íbúðabyggingarinnar verði við Suðurbraut, en tenging atvinnusvæðis verður áfram við Fornubúð auk þess sem leyfð verður tenging við Hvaleyrarbraut. Vegna fyrirsjáanlegrar aukningar umferðar um Ásbraut og fyrirhugaðrar breikkunar götunnar er gert ráð fyrir gróðurvaxinni mön milli Ásbrautar og nýrrar húsagötu.

Tillagan gerir ráð fyrir að göngustigur meðfram Suðurbraut verði að hluta til færður inn á svæðið og tengist þar nýjum göngustig sem liggja milli Ásbrautar og Ásbúðartröðar.

Á svæðinu eru fyrir tvær byggingar sem gert er ráð fyrir að víki. Annars vegar Suðurbraut 4 (Melshús) sem verði rífið eða flutt, hins vegar dæluhús vatnsveitu Hafnarfjarðar, sem verði annað hvort flutt af svæðinu eða byggt nýtt dæluhús, sem þá yrði felld inn í jarðmön þá sem fyrirhuguð er.

Skipulagsuppráttur þessi var samþykktur af byggingarmáttorm Hafnarfjarðar hinn 28. des. 1993

Hafnarfirði: 25. júlí 1994



Magnús Guðmarsson, bæjarstjóri

Skipulagsuppráttur þessi var samþykktur af skipulagsstjóra ríkisins í samræmi við gr. 4.4.1. skipulagsreglugerðar nr. 242/1985.

Reykjavík: 5. ágúst 1994



Stefán Thors, skipulagsstjóri