

Grunnmynd  
1 = 100 mm

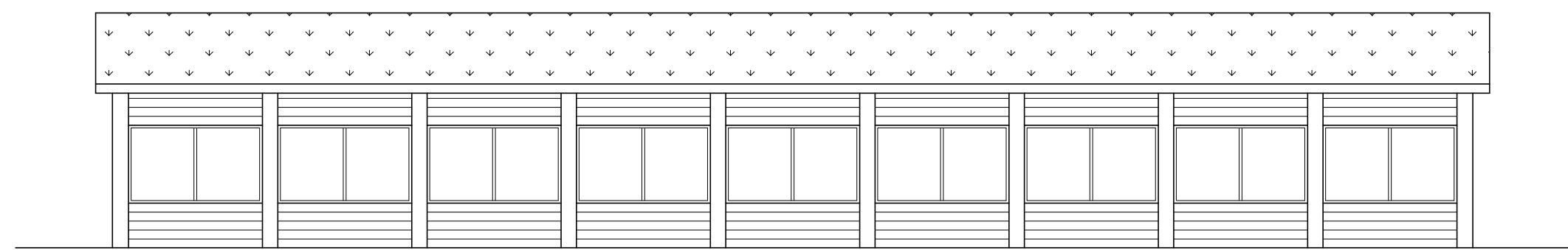

Suðurhlíð  
1 = 100 mm

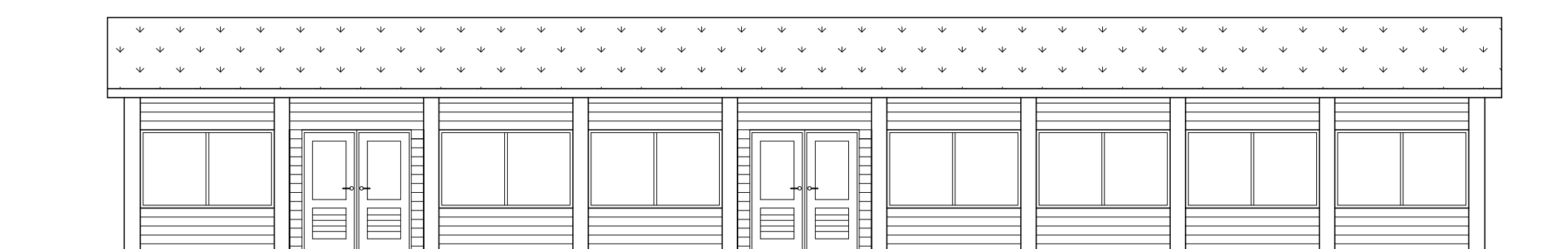

Norðurhlíð  
1 = 100 mm

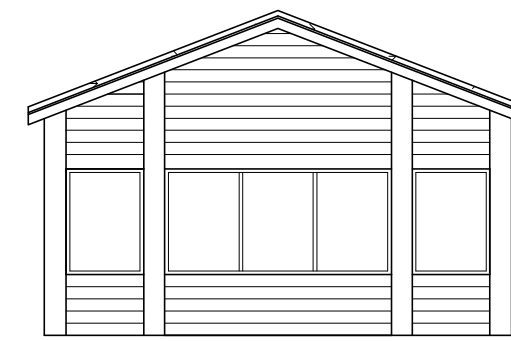

Vesturhlíð  
1 = 100 mm



Austurhlíð  
1 = 100 mm

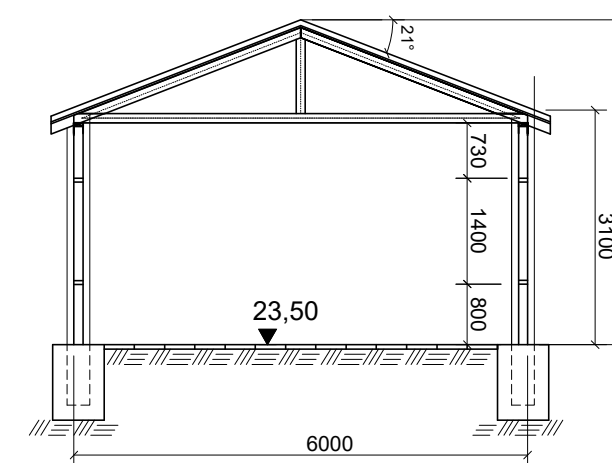

Snið A  
1 = 100 mm

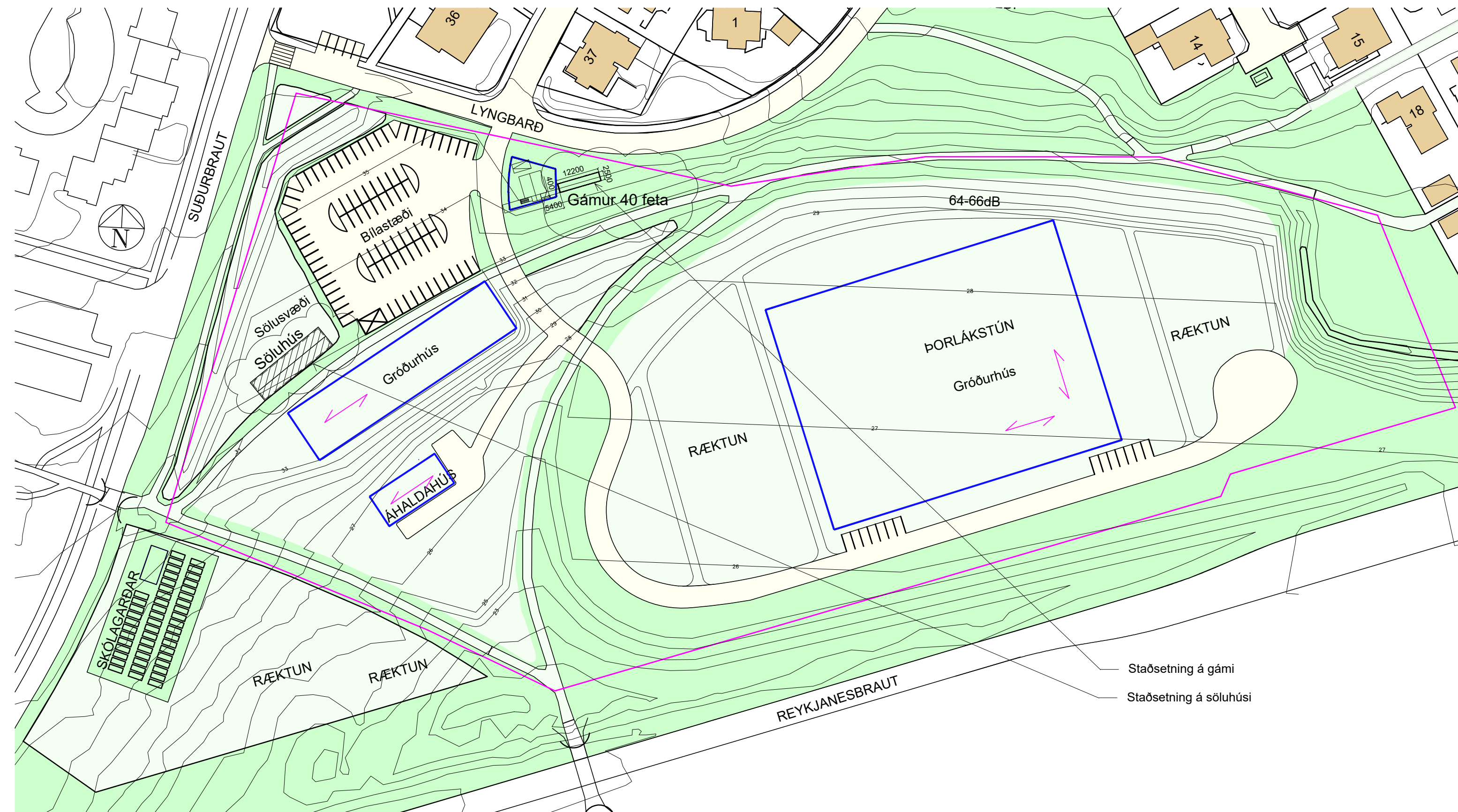

Afstaða 1:1000

Staðsetning á gámi  
Staðsetning á söluhúsi

### Byggingarlýsing

#### Almennt:

Húsið er söluaðstaða og lager fyrir plöntusölu garðyrkjustöðvarinnar.

Húsið staðsett á sölusvæði, húsið er skráð sem matshluti 02 og er staðsetning þess á lóðinni er sýnd afstöðumynd.

#### Starfsemi:

Um er að ræða söluhús fyrir starfsemi fyrirtækisins.

Áætlaður fjöldi starfsmanna er 2-4.

Húsið er 145 m<sup>2</sup> og 533,6 m<sup>3</sup>.

Bílastæði fyrir starfsemina sjá afstöðumynd, sem unnin verða í áföngum.

#### Byggingarlýsing:

Þjálkahúsi úr íslenskum skógarviði.

Húsið byggt upp úr öflugum trjábólum sem meginburðarvirki sem festist í steypar stakar undirstöður.

Þak er byggt úr kraftsperrum úr heilum staurum úr sama efni og súlur.

Þak einangrað með 100mm steinull, tryggja skal loftun milli einangrunar og þakklæðningar.

Gluggar eru viðargluggar á milli trjábola.

Útihurðir eru viðarhurðir.

Undir og yfir glugga er klætt tvöfalt og einangrað með steinull á milli.

Utaná klæðninguna kemur lerkí eða greni.

Þakið tyrft með íslenskum lynggróðri.

Gólfíð hellulagt og með gólfhitalögnum í sandi undir hellum.

Lagnir verði utanáliggjandi á útveggjum og í lofti.

Húsið er með náttúrulegri loftræsingu um opnanlegar ristar í gluggum eða veggjum.

Gert er ráð fyrir að hitakerfi hússins ráði við að halda 5-10°C hita á vetrum.

### Fyrirspurnarteikning:

Framkvæmdatími er sumar og vetur 2016 - 2017 og stefnt að opnun plöntusölu með allan algengasta garðgróður snemmsumars 2017.

Einnig er sótt um framhald stöðuleysis fyrir 40 feta gám þar til söluhús er fullbyggt eða 1. júní 2017.

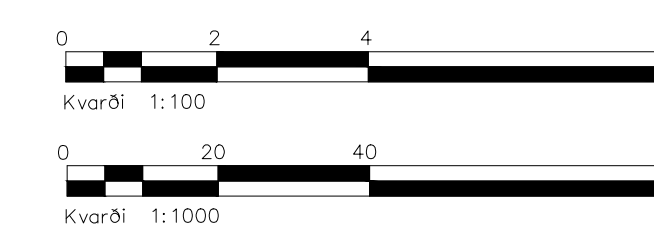

Aðalleikningur gróðurhúsa

|   |                         |  |       |
|---|-------------------------|--|-------|
| Útg.  | Breytingar              | Háttur                                 | Dagur |
| Í vinnslu   |                         |  |       |
| Lyngbarð 2, Hafnarfirði Mhl.02  |                         |  |       |
| Strendingur ehf.<br>Verkfræðingafélagið<br>Fjarðargata 13-15 - 220 Hafnarfirður<br>Sími: 565 5640<br>strendingur@strendingur.is |                         | Söluhús<br>Grunnmynd, útlit og afstaða |       |
| Höfundur<br>Jóhann Magnús Kristjánsson kt.060662-5689<br>Samræmingahöfundur   | Dagur<br>16.03.2016     | Teiknað / Hornað af<br>JW/JMK          |       |
| Málkvarð<br>1:100,1:1000  | Númer teikningar<br>001 | Blattnúmer<br>A1                       |       |