

# Garðavegur 13

stækkun húss



fyrirspurn  
09.11.15

eyLAND vatnavinir

# Garðavegur 13

stækkun húss

unnið fyrir:

Höllu Sigurðardóttur og Birki Marteinson

unnið af:

Olgu Guðrúnu Sigfúsdóttur, arkitekt FAÍ

hjá **eyLAND vatnavinum**

Laugavegi 168

105 Reykjavík

s: 6911144

[olga@vatnavinir.is](mailto:olga@vatnavinir.is)

Garðavegur 13



Horft upp Garðaveg



Garðavegur 16-18



Horft niður Garðaveg

## Lýsing á stækkun einbýlishússins við Gardaveg 13

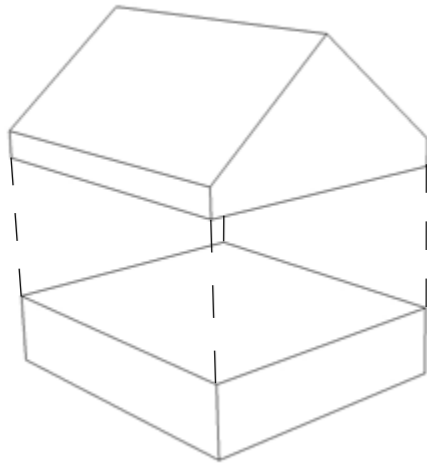

### Formáli:

Lengi hefur verið áform um að stækka íbúðarhúsið að Gardaveg 13. Núverandi eigendur hússins hafa sömu áform, þar sem fjölskyldan hefur stækkað og þörfin fyrir meira íbúðarrými aukist. Ósk þeirra er að geta dvalist áfram í húsinu um ókommin ár, en til þess þarf að stækka húsið. Hugmyndin er að reisa aðra hæð eða ris ofan á núverandi hús.

Fyrri eigendur höfðu fengið vilyrði frá bæjajfivöldum fyrir sömu beiðni árið 2007 og vonast er til að núverandi fulltrúar bæjajfirvalda taki í sama streng.

### Lýsing:

Núverandi bygging er lágreist einna hæðar hús og er í litlu samræmi við önnur hús í götunni. Reyndar er götunmynd Gardavegs sérstök að því leiti að húsin eru frá mismunandi tímabilum og eru flest börn síns tíma. Flest húsin við götuna eru 2 hæðir og sker húsið við Gardaveg 13 sig út hvað það varðar. Með hækun hússins og andlitslyftingu mun húsið fá aukinn virðuleika í götunni og samræmast betur aðliggjandi húsum. Þakhallinn á húsinu myndi t.d. samræmast betur húsunum á mót, Gardavegi 16-18 og 10-12. Núverandi hús er klætt steni plötum en lagt er til að það yrði það klætt bárujárni eða timbrí.

### Byggingarefni:

Reiknað er með að húsið yrði byggt úr timbureiningum, sem eru smíðaðar annars staðar og fluttar á staðinn. Þetta mun minnka rask á byggingarstað og stytta framkvæmdartímann svo um munar. Íbúar í nærliggjandi húsum þurfa því ekki að dvelja við hávaðamengun til langs tíma eins og oft vill verða ef allt er smíðað á staðnum. Húsið verður einangrað að utan og klætt galvíniseruðu bárujárni eða timbrí, sem er eitt einkenni eldri húsa í Hafnarfirði. Húsið er látlaust en þó með sinn eigin karakter.

### Helstu stærðir:

Birt flatarmál núverandi eignar er um 146,4 m<sup>2</sup> (þar af 36 m<sup>2</sup> bílskúr) og birt flatarmál lóðar er 168 m<sup>2</sup> og er nýtingarhlutfallið því 1,15. Hins vegar er lóðin stærrí og samkvæmt teiknigrunnum Hafnarfjarðarbæjar og er hún 535 m<sup>2</sup>. Væri þá reiknað nýtingarhlutfall 3,65. Stækkun hússins nemur um 83 m<sup>2</sup> og verður nýtingarhlutfallið 0,74, en samkvæmt teiknigrunnum 2,36. Til samanburðar er Nýtingarhlutfall Gardavegs 16, 1,41.



byggjngarefni tilvísanir



afstöðumynd 1:300

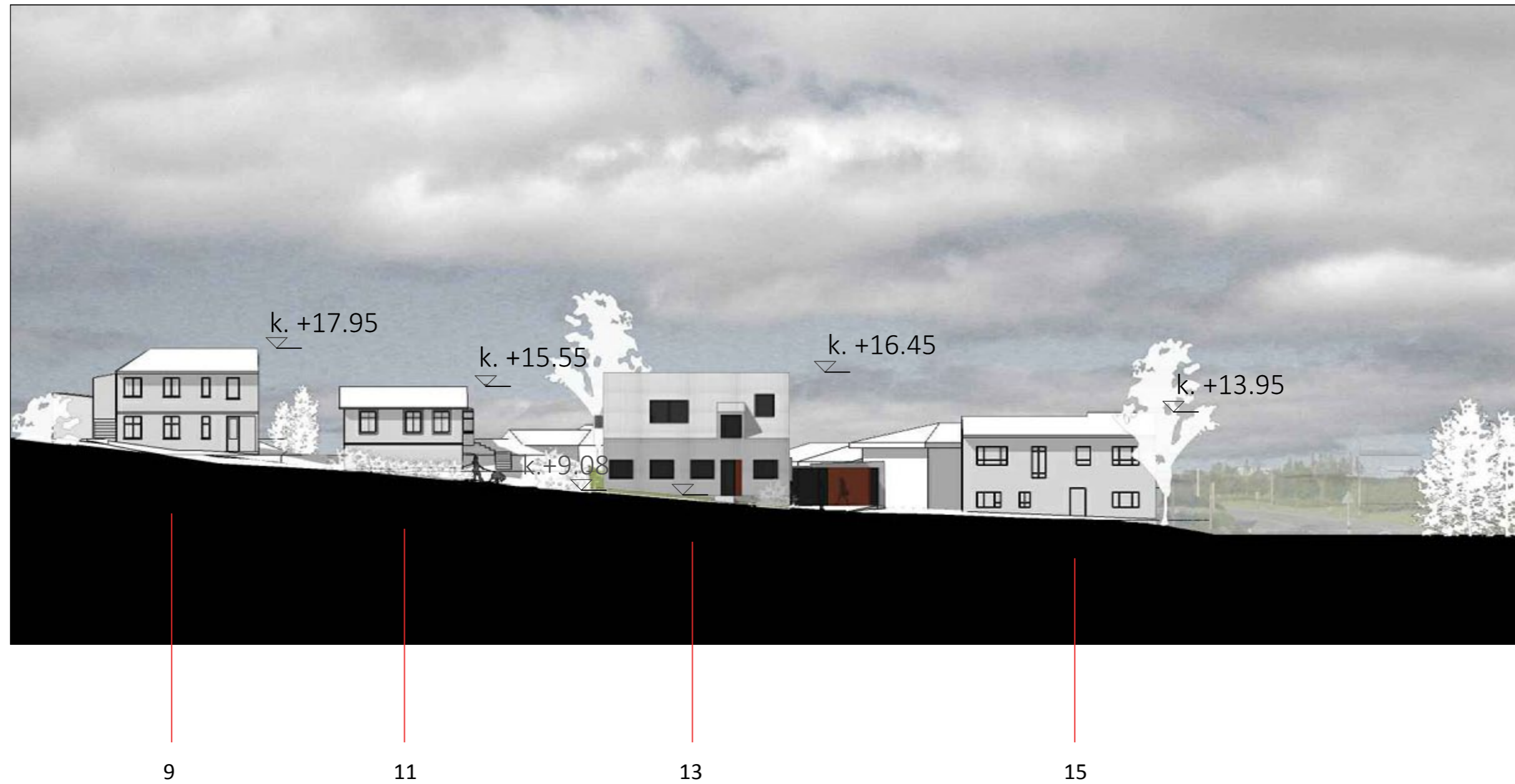

skurðmynd í Garðaveg 1:300

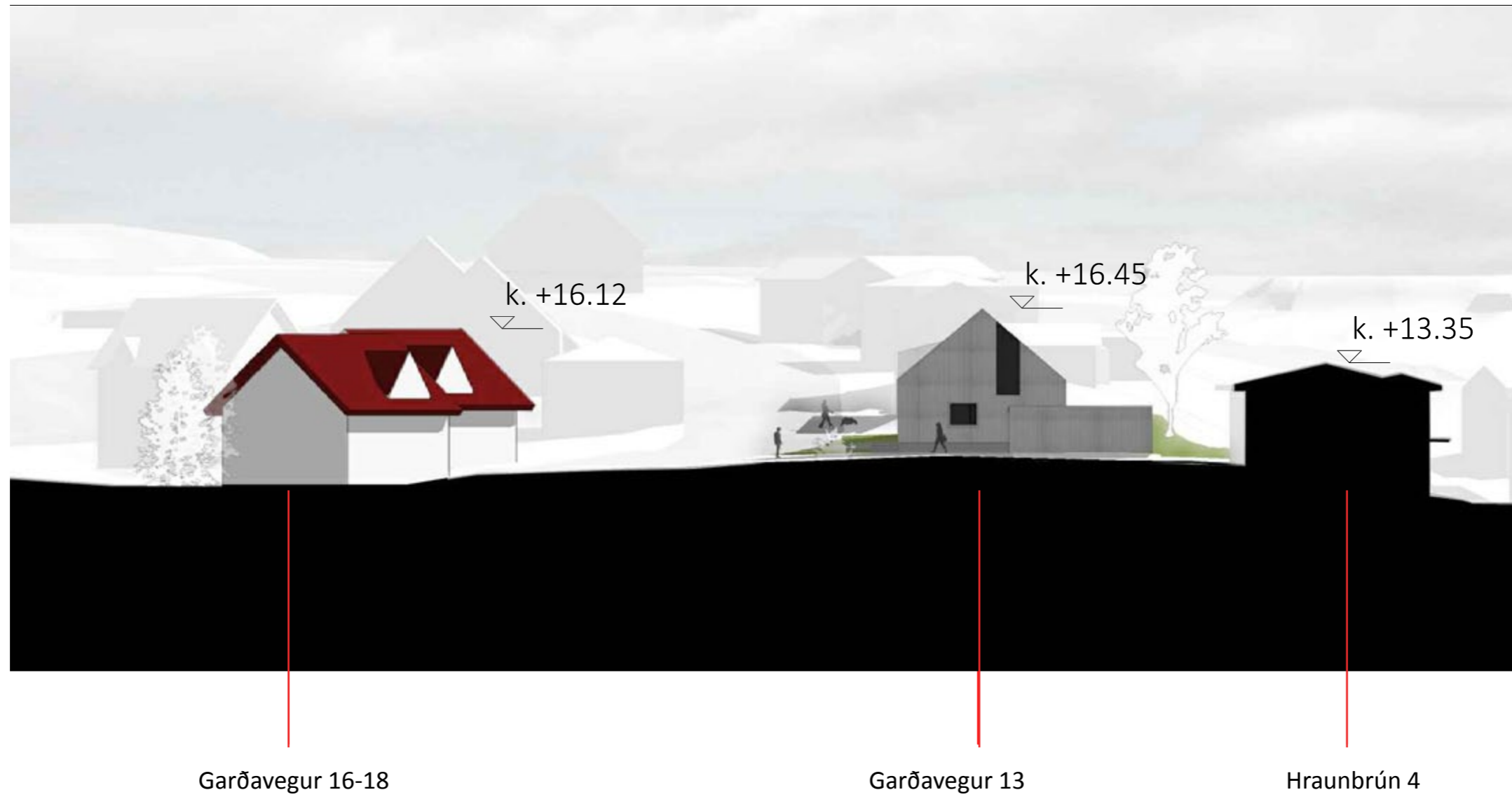

Þverskurðmynd í Garðaveg 1:300





júní kl 9:00



júní kl 13:30

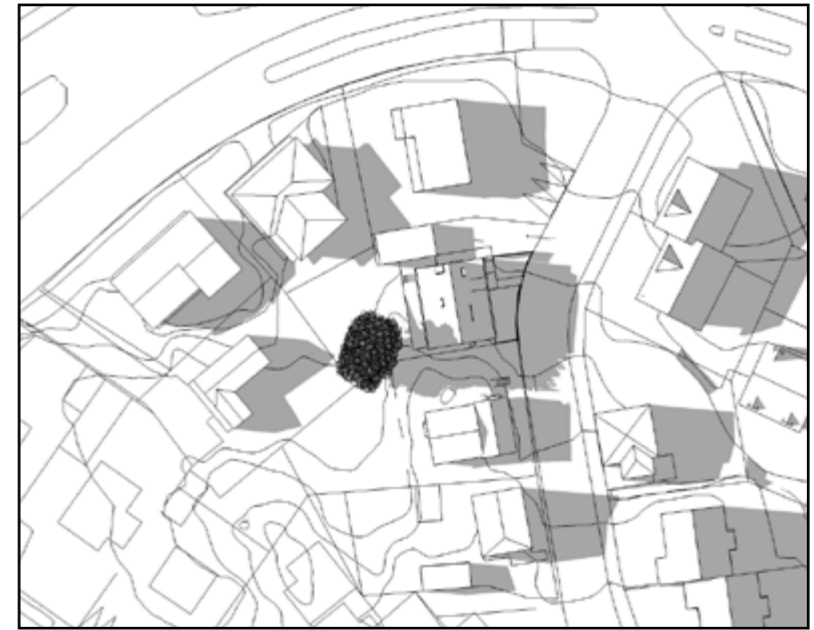

júní kl 18:00



sept. kl 9:00



sept. kl 13:30



sept. kl 18:00

skuggavarp - sumarsólstöður og haustjafndægur

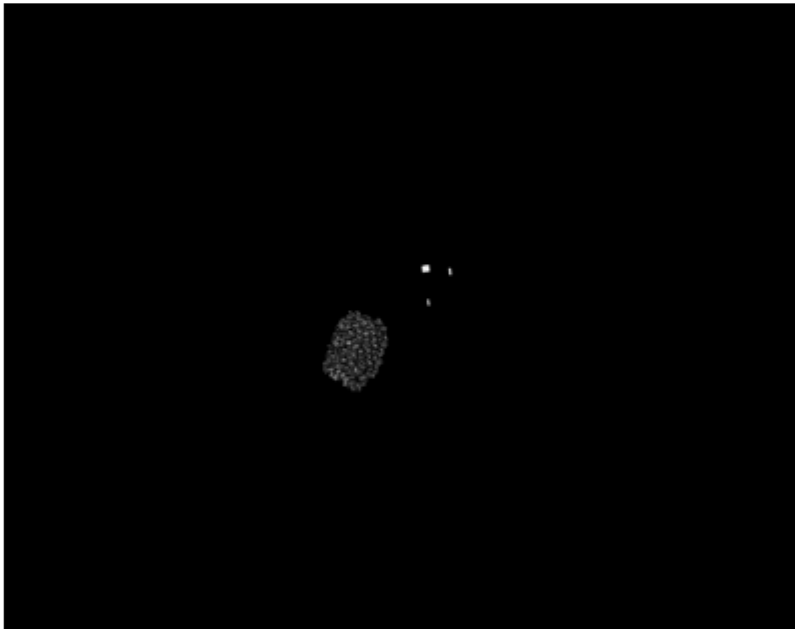

des. kl 9:00



des. kl 13:30

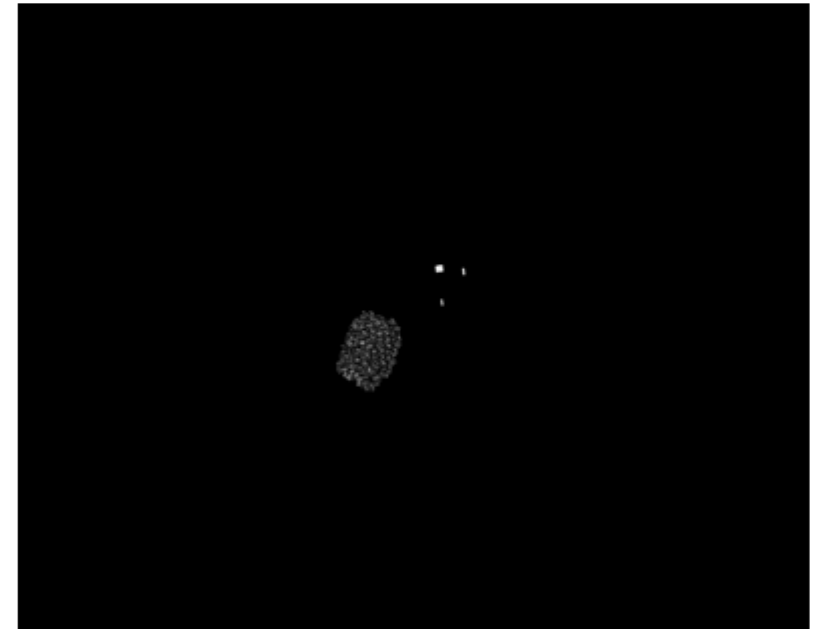

des. kl 18:00

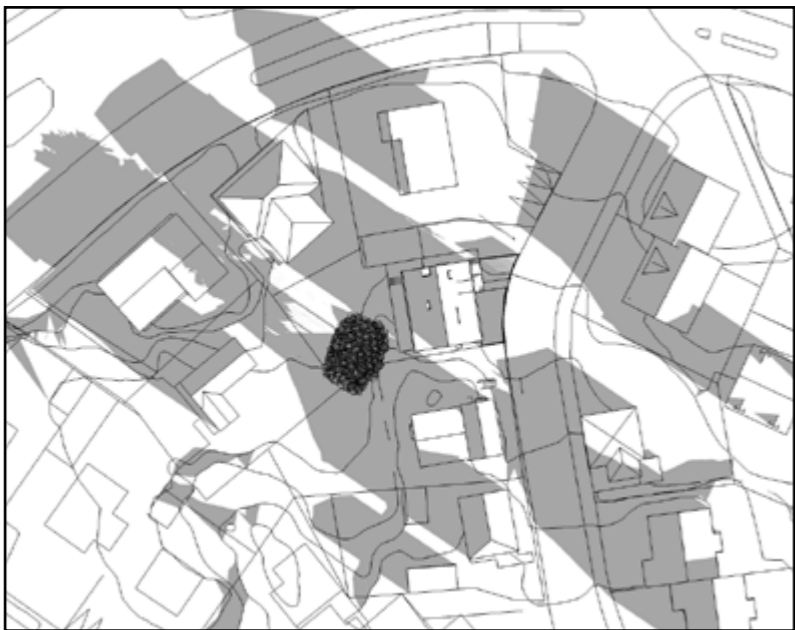

mars kl 9:00



mars kl 13:30



mars kl 18:00

skuggavarp - vetrarsólstöður og vorjafndægur



horft úr lofti til suðvesturs



horft upp Garðaveg



horft upp Garðaveg -nærmynd



horft frá Garðavegi 11 af götuhæð

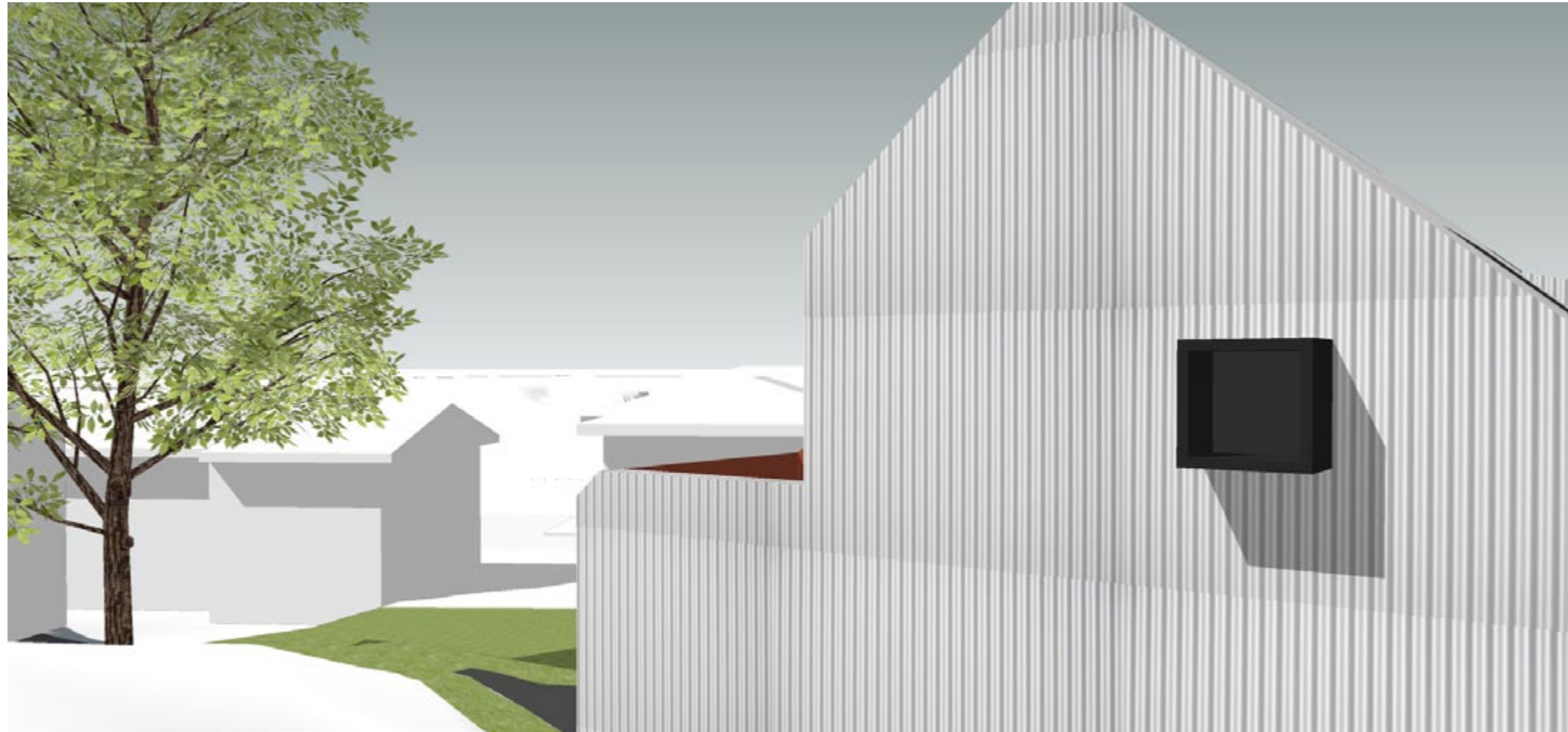

horft frá Garðavegi 11 til norðvesturs

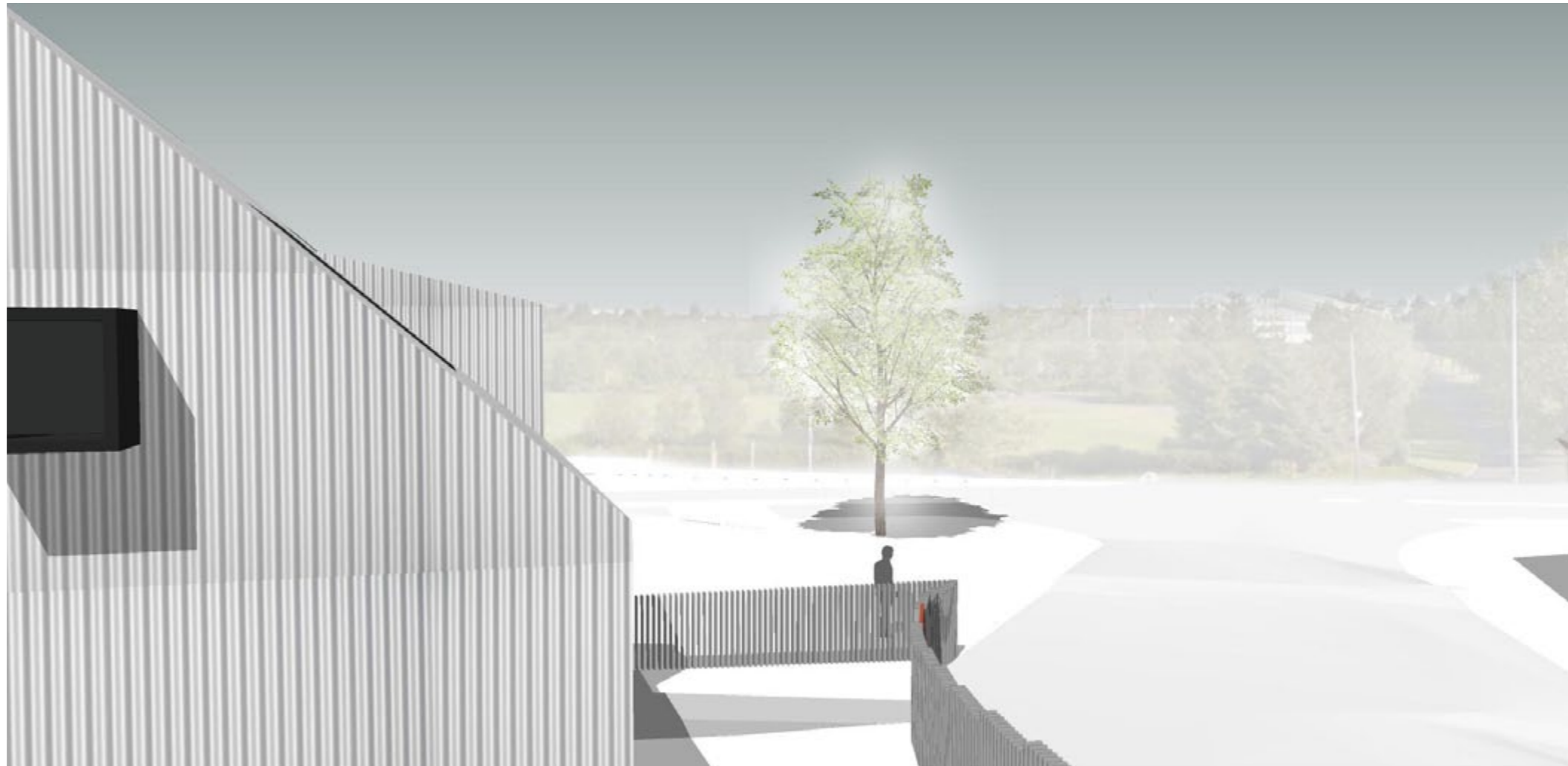

horft frá Garðavegi 11 til norðausturs





horft úr lofti að húsi til suðausturs



horft frá garði á suðurhlíð húss

**eyLAND vatnavinir**

Laugavegi 168  
105 Reykjavík  
s: 6911144

[olga@vatnavinir.is](mailto:olga@vatnavinir.is)