

# BREYTING Á DEILISKIPULAGI - HAFNARFJÖRÐUR MIÐBÆR

## AUSTURGATA 36

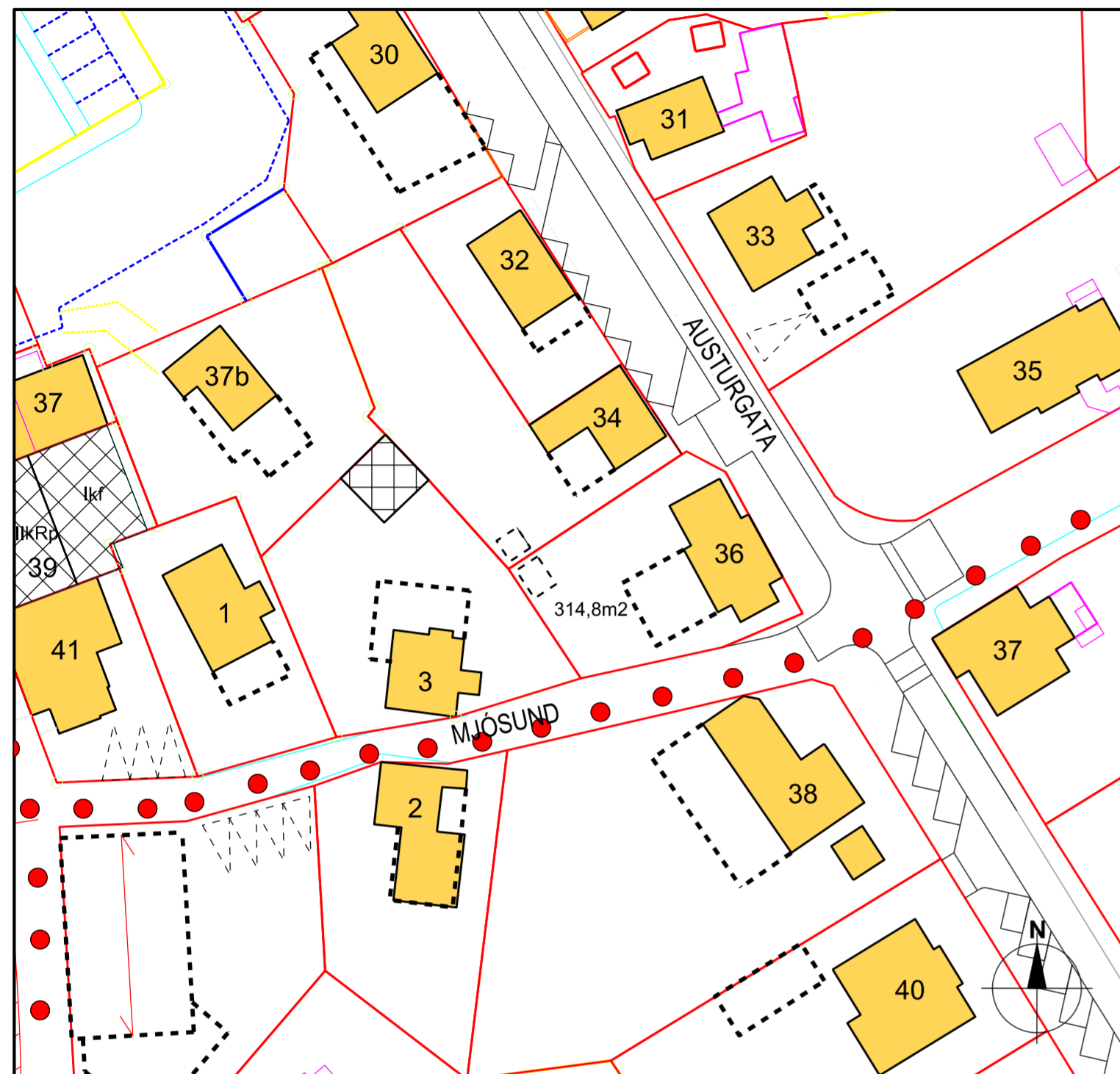

Hluti úr gildandi deiliskipulagi, 1:500 - í gildi frá 19.11.2001

Í skilmálum með gildandi skipulagi segir m.a.:

„Allar nýbyggingar í miðbæ skal leitast við að fella svo vel sem best má verða að þeirri byggð sem fyrir er. Yfirborðsefnis- og litaval nýbygginga skal vera í góðu samræmi við nágrannabyggð.“

Gildandi skipulag gerir ráð fyrir óbreyttri meginbyggingu en heimilar 15m<sup>2</sup> útbyggingu til suðvesturs.

Nýtingarhlutfall 0,43

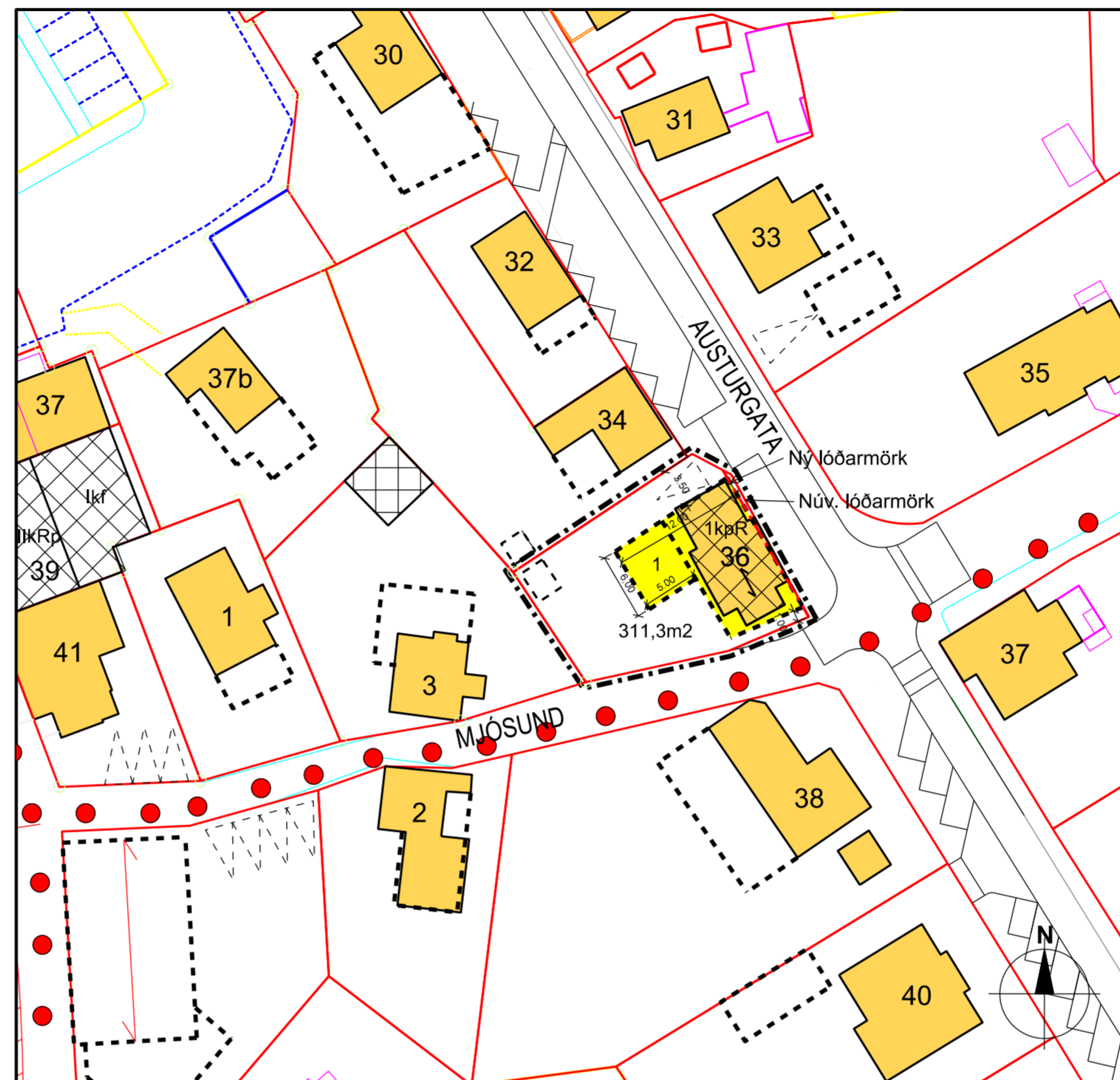

Skipulagsbreyting, 1:500

Greinargerð.

Skipulagsbreyting sú sem hér er sýnd tekur eingöngu til lóðarinnar nr. 36 við Austurgötu.

Minjastofnun hefur heimilað niðurrif núverandi húss á lóðinni.

Núverandi hús liggur örlítið skakkt við götulínu og verða lóðarmörk færð til þannig að þau verði samsíða götulínu. Lóðarstærð minnkar úr 314,8m<sup>2</sup> í 311,3m<sup>2</sup>.

Byggingarreitur er stækkaður og lagðar byggingarlínur fyrir nýtt hús á lóðinni.

Leitast skal við að halda götumynd svipaðri og nú er og skal nýtt hús vera með líku sniði og það sem nú er á lóðinni. Mænir verður að hámarki 50cm hærrí en á núverandi húsi m.a. til þess að mæta kröfum um lofthæð á rishæð skv. gildandi byggingarreglugerð.

Byggingarskilmálar:

Heimilt er að reisa einnar hæðar hús á kjallara af svipaðri hæð og nú er, með portbyggðri rishæð og mænissstefnu samsíða götu. Mænishæð má mest vera 7.90m miðað við núverandi gangstéttarhæð.

Heimilt er að gera kvisti á rishæð og má samanlögð breidd þeirra á

hvorri hlið vera allt að helmingi húslengdar.

Einnar hæðar útbygging er heimiluð fram í lóðina.

EKKI eru gerðar sérstakar kröfur um byggingarefni.

Nýtingarhlutfall verður að hámarki 0,74

Að öðru leyti gilda skilmálar deiliskipulags HAFNARFJÖRÐUR-MIÐBÆR

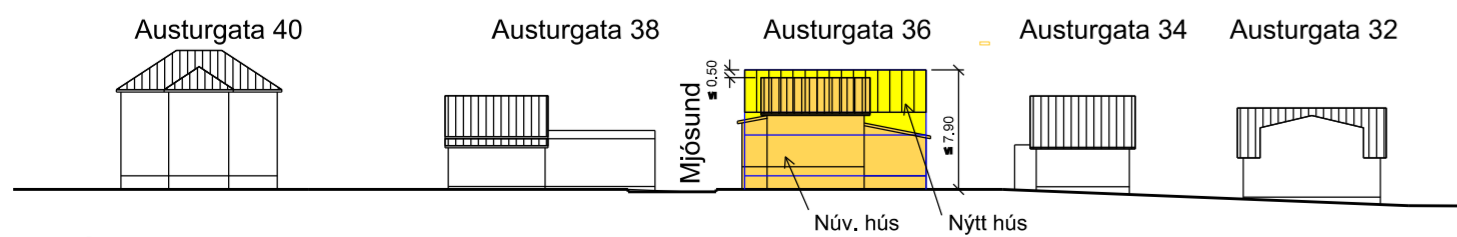

Ásýnd frá Austurgötu - 1:200

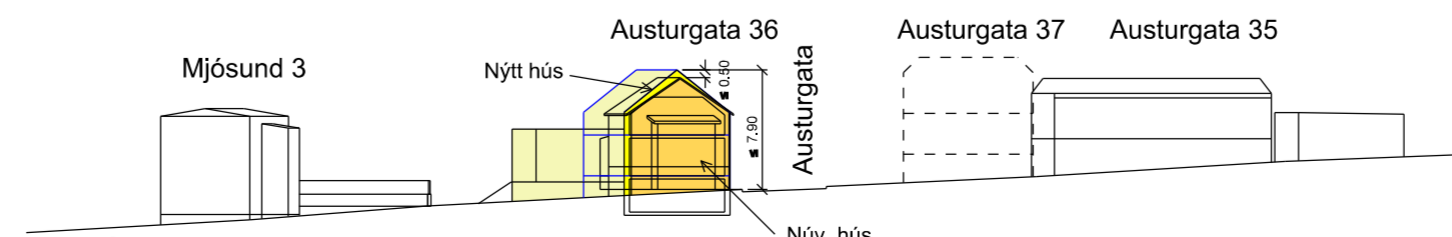

Ásýnd frá Mjósundi - 1:200

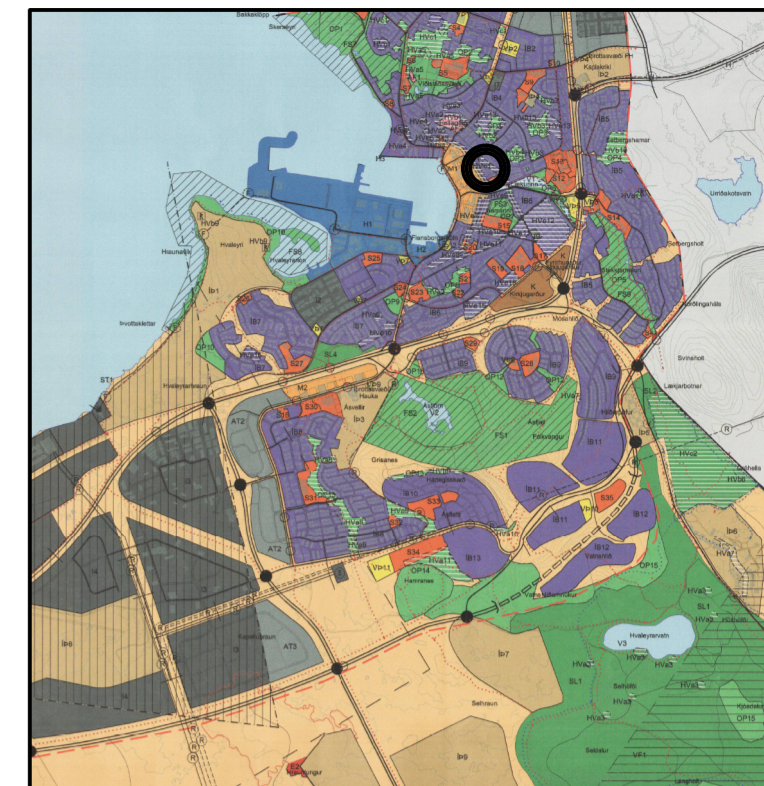

YFIRLIT - Hluti aðalskipulags Hafnarfjarðar 2013-2025

### Skýringar:

- Mörk skipulagssvæðis
- Núverandi lóðarmörk
- Ný lóðarmörk
- Núverandi hús
- Núverandi hús, vikjandi
- Óskráð mannvirki
- Byggingarreitur nýbyggingar m/mænissstefnu
- Megin gönguleiðir
- Bílastæði
- Húshæðir:  
1 = ein hæð, R = ris > 14°  
r = ris < 14°, p = port, k = kjallari

Deiliskipulagsbreyting þessi sem fengið hefur meðferð í samræmi við ákvæði 1. mgr. 43 gr. skipulagslaga nr. 123/2010 var samþykkt í skipulags- og byggingarráði Hafnarfjarðar þann \_\_\_\_\_ 20\_\_

f.h. skipulags- og byggingarráðs

og í bæjarstjórn Hafnarfjarðar þann \_\_\_\_\_ 20\_\_

f.h. bæjarstjórnar

Tillagan var auglýst og grenndarkynnt frá \_\_\_\_\_ 20\_\_ með athugasemdafresti til \_\_\_\_\_ 20\_\_

Auglýsing um gildistöku breytingarinnar var birt í B-deild Stjórnartíðinda þann \_\_\_\_\_ 20\_\_

### BREYTING Á DEILISKIPULAGI HAFNARFJÖRÐUR MIÐBÆR AUSTURGATA 36

#### DEILISKIPULAGSUPPDRÁTTUR

MKV: 1:500, 1:200  
ÚTGÁFA DAGS: 2. OKT. 2017  
VERKNÚMER: 1736  
BLADSTÆRD: A2  
TEIKN. NR. 0.01



HELGI HAFLÍÐASON, ARKITEKT FAÍ  
STUÐLASELI 44, 109 REYKJAVÍK, sími og fax: 552 2149  
kt. 020341-2979, netfang: helgiha@simnet.is