

BREYTING Á DEILISKIPULAGI SKARÐSHLÍÐAR, 2.ÁFANGI.

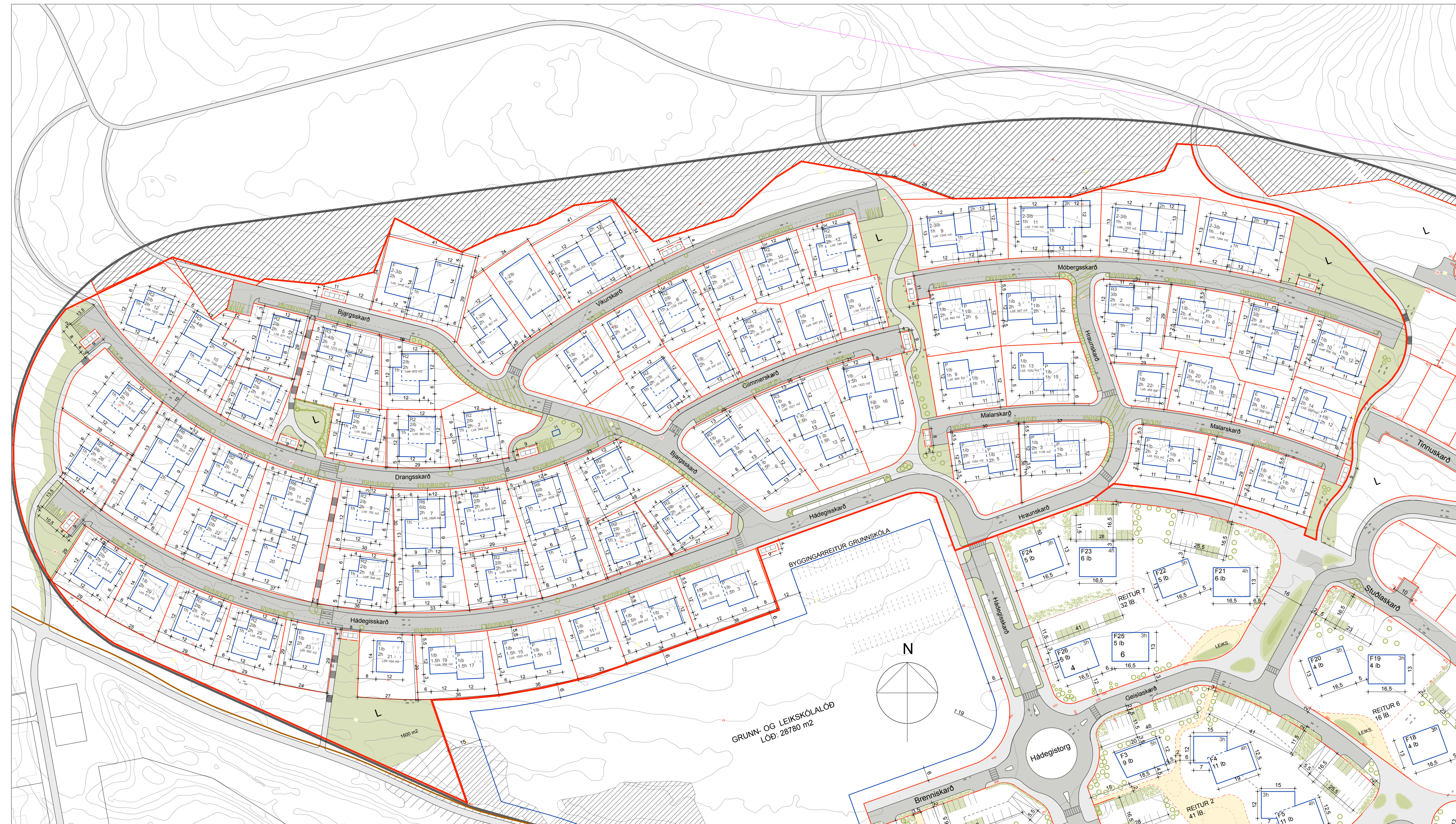

GILDANDI DEILISKIPULAG SKARÐSHLÍÐAR, 2.ÁFANGI. MKV. 1:1000  
SAMPYKKT: 18.12.2017

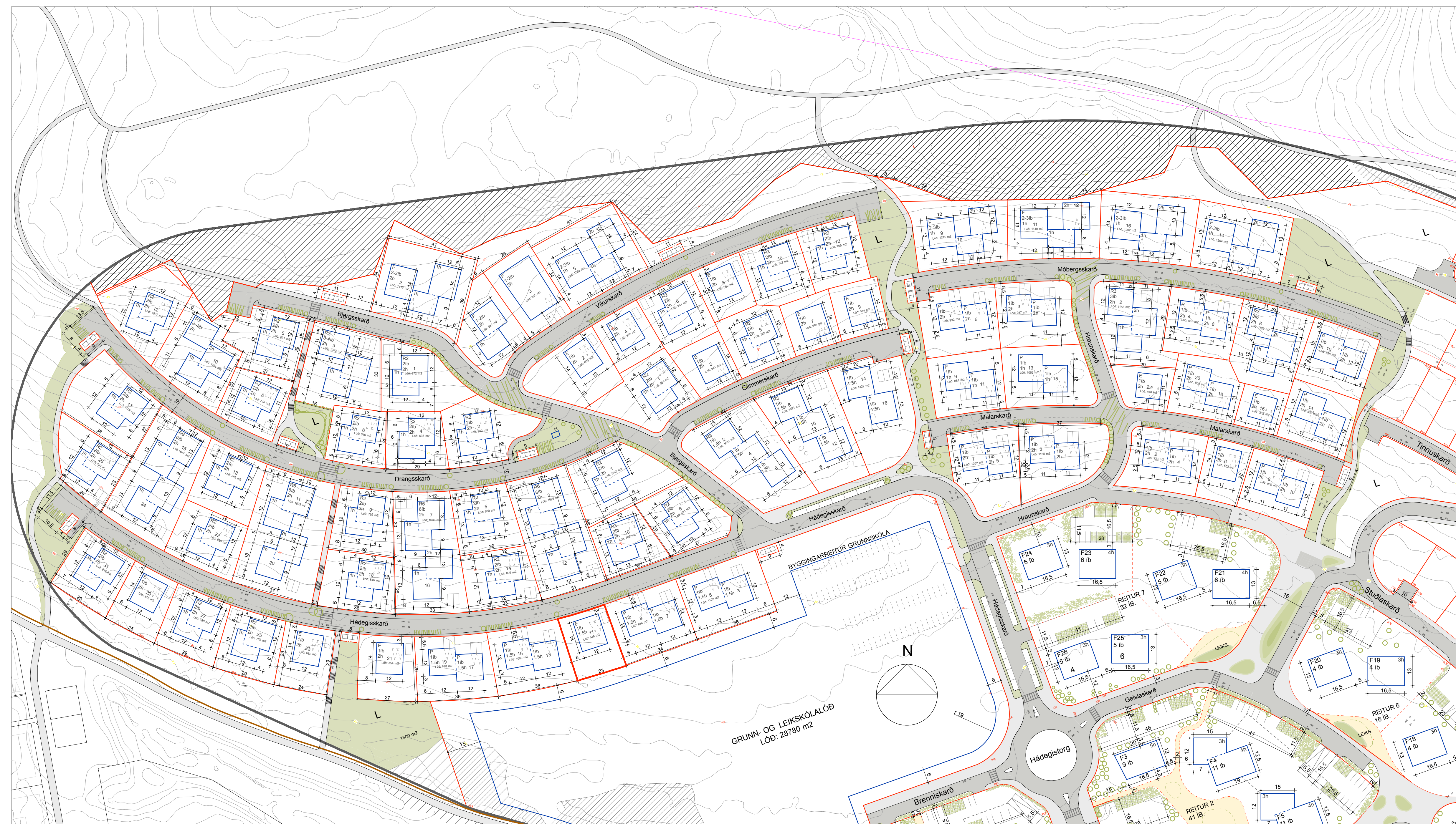

BREYTT DEILISKIPULAG SKARÐSHLÍÐAR, 2.ÁFANGI. MKV. 1:1000

Breyting á Skarðshlíð 2. áfanga.

Breytingarnar eru greiddar í samræmi við 1. mgr. 2. gr. samþykktar um embættisafgreiðslur skipulags- og byggingarfulltrúa í Hafnarfról.

Í ljós hefur komið að breyta þarf hærðarlegu einbýlishúss 11 vegna legu lands. Húsið verður því ein og hálf hæð í stað tveggja. Kóti neðri hæðar hækka en að öðru leiti eru kótar óbreyttir. Einnig er breyting á gólfkóta þarhúsa við Hóleggsbrú nr. 3-5, 7-9 og 13-15 þar sem neðra gólf er hækkað. Engar breytingar ádr eru gerðar á uppdrættinum.

Í ljósi þess er endurskoðun þessara þátta greiddar sk. 1. mgr. 2. gr. um heimild til embættisafgreiðslu skipulags- og byggingarfulltrúa í Hafnarfról.

Deiliskipulag þetta er breyting á deiliskipulagi sem samþykkt var 18.12.2017 og var auglýst í b-deild 16.03.2018.

Með uppdrætti þessum ásamt greinargerð og skilmálum dags. 11.06.2018 (útgáfa 05) er fyrri skilmáli breytt.

Skipulagsvæði Skarðshlíðar 2. áfangi, lega og afmörkun

Skipulagsvæði 2. áfanga er um 10,35 ha að stærð. Skipulagsmörkin eru sýnd á skipulagsuppdrætti. Svæðið er niðbyggingsvæði og liggur sunnan og vestan Ásfjalls. Að norðan og austan atmarkast skipulagsvæðið af hæð Skarðshlíðar en af 1. áfanga að sunnan verðu. Aðkomu akandi umferðar að svæðinu er um Ásvallastra. Búið er að leggja götur og ljósastaura og gert er ráð fyrir að ganga út frá þeim forsendum að mestu leyti við hönnun löða og bygginga.

Gatnakervi og vistgötur

Hóleggsbrú er tengibraut innan Skarðshlíðar. Innan hverfisins er gert ráð fyrir safngötum og húsgötum. Hóleggsbrú sem er aðalgata inn á svæðið ber einkenni safngötu en þar verður umferðarhæð takmarkaður. Sama gildir um Stuðlaskarð sem er önnur inngata í hverfið austur. Hraunskarð er einnig safngata sem tengist Hóleggsbrú.

Húsgötur eru gerðar að vistgötum með hámarkshraða. Eitt af aðalmarkmiðum vistgata er að hönnun og frágangur sé þannig úr garði gerður að tryggja altra vegferenda sé trygg. Hér eru dregn fram nokkrir punktar varðandi vistgötu, en leitað var til PRS ráðgjafa, sem unnu í framhaldi skýrslu varðandi þær rannsóknir sem hafa verið gerðar og einnig áhrif vistgata á umhverfið sitt.

Í skýrslunni kemur fram að markmiðið með hönnun vistgata sé að bæta umhverfið sem svo leiði að sér öruggari hegðun þeirra sem fara þar um. Með góðri hönnun má gera umhverfið þannig að það hvetji til hegðunar sem yfir undir félagsleg samþykki og auk þar með félagslega samheldni íbúa á svæðinu. Sem dæmi um þetta má nefna staðsetningu bekkja í göturými, á leiksvæðum og fjólotna svæðum.

Vistgötur hafa þann eiginleika að bæta hljóðvist. Eitt af einkennum vistgata er að lágmarka skilatanotkun og annað áreiti í umhverfinu en láta vegsníði á móti beina hegðun vegferenda.

Landslag og sérkenni

Heildaryfirbragð Skarðshlíðar felst í legu svæðisins sem liggur í skjóli fyrir norðan og austan áttum en er opið til austurs og vesturs. Landslag Skarðshlíðar er með þvennum hætti; annars vegar er flatiendi sem nær yfir um það bil helming þess og hins vegar eru brekkur sem umlykja svæðið móti norðri og austri. 2. áfangi Skarðshlíðar er í hlíðinni og snýr til suðurs og suðvesturs. Sýnilegar hraunmyndanir eru óverulegar á svæðinu. Hæðarlega svæðisins er frá 24 til 47 metrum yfir sjávarmáli.

Meningarmínjar

Formleifaskráning var gerð af Bygðasafni Hafnarjarðar í janúar 2005. Þessar mínjar voru síðan hnitsettar inn á kort. Eina þekktu mínjarnar á svæðinu eru grjóthlaðin skotbyrgi sunnan í Grísanesi. Mínjarnar eru ekki friðlýstar. Vakinn er athygli á að ef formleifar finnast við framkvæmdir skal fylgja formælum um 24. gr. laga nr. 80/2012 um menningarmínjar.

Megininntak skipulagsbreytingarinnar

Byggingarform eru brotin upp með tilliti til legu hæðarinnar. Garðar snúa til suðurs og byggingar staltast upp með landhellanum. Þök eru hugsuð sem garðar og útirými. Grænt yfirbragð skal vera á milli bygginga og útsveði skulu vera fjölbreytt leik-, atfalnar- og áningarsvæði. Stíganet er fyrir gangandi og hjólandi vegferendum. Botnlangar eru gerðar að vistgötum þar sem unnið er með nýtingu gatnarymsins og ásynd þess.

Mælibið og hæðarbið

Hafnarjarðarbær gefur út mæli- og hæðarbið á grundvelli deiliskipulagsins. Mælibið sýna nákvæmar stærðir löða, löðamörk, byggingareiti húsa, bílastæða og aðrar kvæðir einhverjar eru. Á hæðarbiðum er fjallað um kóta sem grunn yfir skilmálum á hærðarsetningu bygginga. Viðmið er gólfkóti fyrstu hæðar og er þá átt við hæð á efri brúni plötua eða burðarvirkis fyrstu hæðar.

Byggingarreitur/nýtingarhlutfall

Byggingarreitur og byggingarflata er sú sama og er táknuð með heilli línu. Byggingarreitur sýnir hámarksgrunnflöt byggingar. Öheimilt er að fara út fyrir byggingarreit.



HLUTI AÐALSKIPULAGS HAFNARJARÐAR 2013-2025  
STAÐSETNING SVÆÐISINS

SKYRINGAR / TÁKN

- Almörkun deiliskipulagsbreytinga
  - Mörk skipulagsvæðis
  - Löðamörk
  - Byggingarreiturbyggingarflata
  - Brotlínar sýnir hvernig hún tengist hvort öðru
  - Döppámar
  - Löðamörk fyrir döppáma
  - Mörk hverfisvandar
  - Hverfisvandar
  - Götur
  - Tréppur í göngustíg
  - Götugstígar
  - Hjórabæstigar
  - Bílastæði
  - Bílastæði í bílskúr / opnu bílskúr
  - Hraðahindranir
  - Gangbraut
  - Leiksvæði
  - Götur
  - Ný hraunsvæði
  - Gróður
  - Mörk fólk.
- xxx m2 Löðastærðir  
E Einbýlishús  
F Fjölskylduhús  
P Þarhús  
R Raðhús  
xH Veturóðir

Núverandi hefur svæðið verið rætt, loftur munu vjaka skv. AðalSKIPULAG Hafnarjarðar 2013-2025. Löðir af hefur svæðið Hraunanesinu (4. áfangi) koma ekki til útlitunar fyrir en loftur (Hraunnesi línur 1 og 2) hafa verið. Hraunnesið er jarðvegur. hefur svæði hans er 2m. Lega hans kemur fram á deiliskipulagsuppdrættinum.

SAMPYKKTIR:  
DEILISKIPULAGSBREYTING HESSI SEM FENDIÐ HEFUR MEÐFERÐ Í SAHAFRÓL VÍÐ AKVÆÐI 1. MGR. 2. GR. SKIPULAGSLEGLA NR. 123/2010. VAR SAMPYKKT Í SKIPULAGS- OG BYGGINGARRÁÐI

HAFNARJARÐAR HANN: \_\_\_\_\_

F.H. SKIPULAGS- OG BYGGINGARRÁÐS \_\_\_\_\_

OG Í B.EJARSTJÓRN HAFNARJARÐAR HANN: \_\_\_\_\_

F.H. B.EJARSTJÓRNAR HAFNARJARÐAR: \_\_\_\_\_

AUGLYSING UM GILDISTÖÐU BREYTINGARINNAR VAR BIRTT Í

B-DEILD STJÓRNARTÍÐINDA HANN \_\_\_\_\_ 20 \_\_\_\_\_

SKIPULAGSSTOFNUN HEFUR FENGIÐ HESSI GÖGN TIL YFIRFERÐAR SKV. LÖGUM NR. 123/2010

DEILISKIPULAGSBREYTING HESSI ÖÐLAST GILDI HANN: \_\_\_\_\_

FRAMKVÆMDA- OG SKIPULAGSÞJÓNUSTA HAFNARJARÐAR

Hildur Ýr Ottósdóttir arkitekt EPF-FAI  
kt: 300876-6019 gsm: 696 0126 hildur@ydda.is

Hjördis Sóley Sigurðardóttir arkitekt FAI  
kt: 220376-3389 gsm: 820 4197 hjordis@ydda.is

deild: Breyting á deiliskipulagi Skarðshlíð 2. áfangi  
unnt: HYGHSS  
11.06.2018

1:1000gA0

Ydda arkitektur  
Ydda arkitektur ehf. Seljavegur 2, 101 Reykjavík, tlf. 680113.080 www.ydda.is