

# fyrirspurn

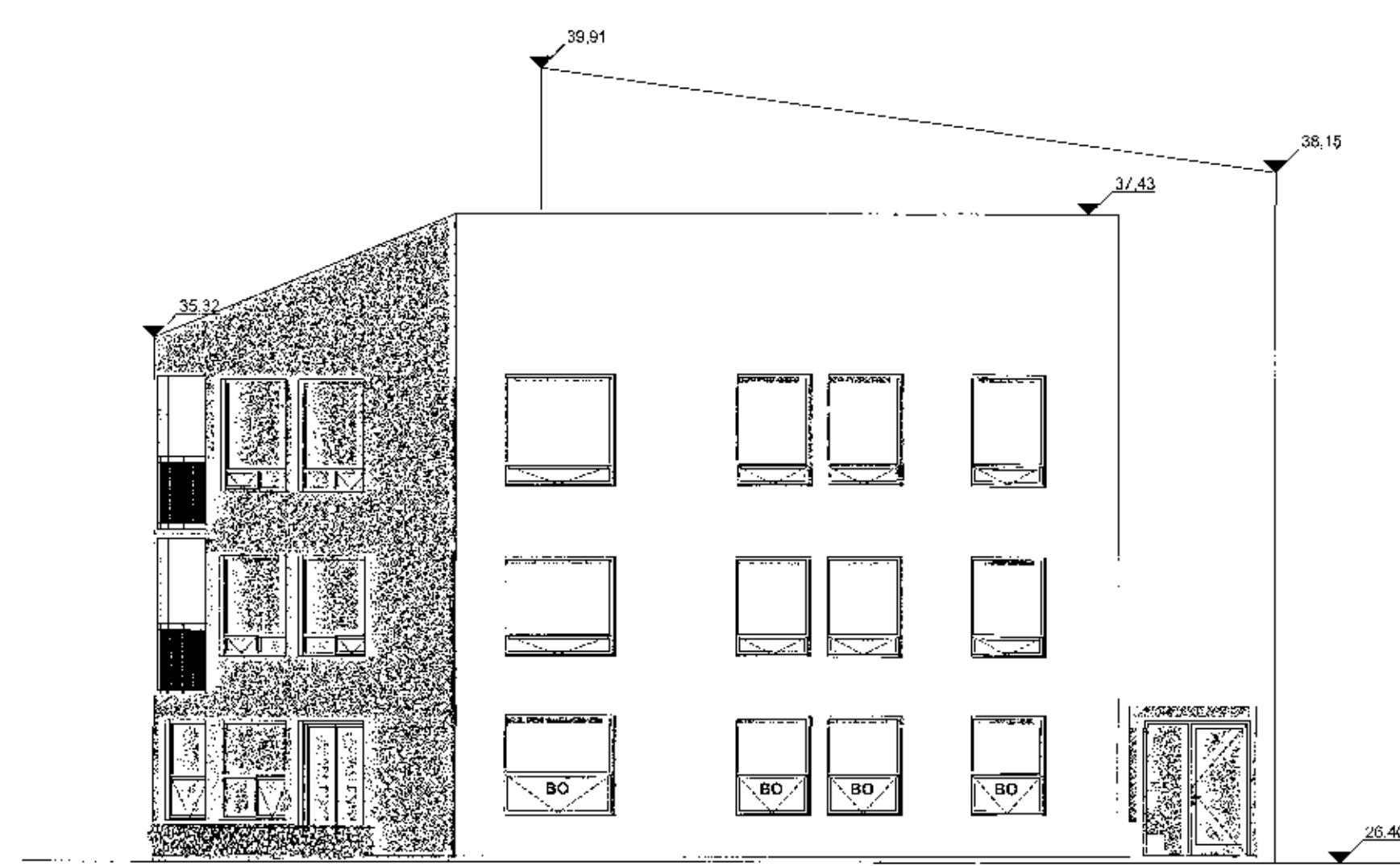

AUSTUR ÚTLIT

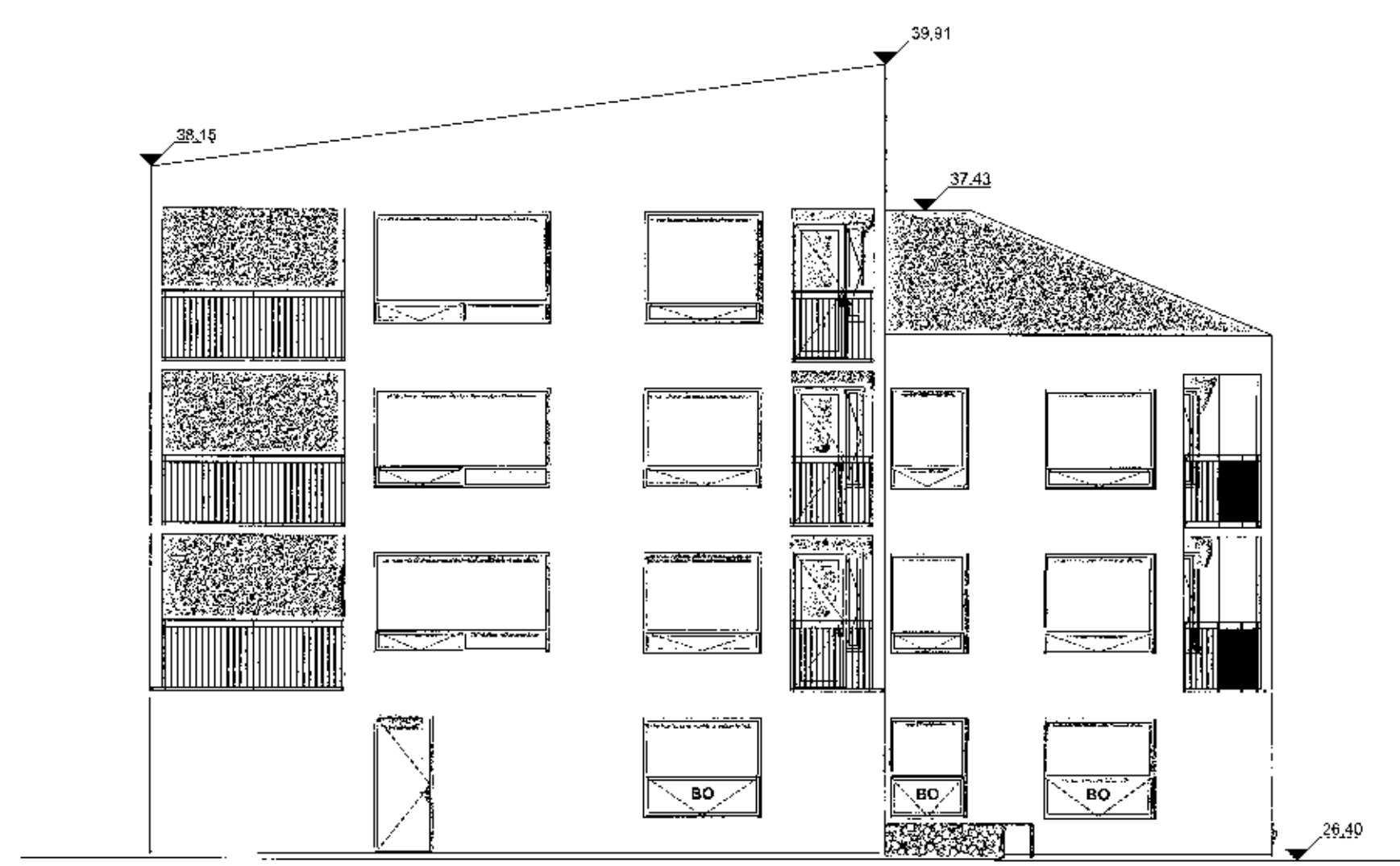

VESTUR ÚTLIT

HELSTU TÁKN:

EIGO	Brunarnótstaða	Reykhlóga	
-C	Sjálftökandi hurð	Gel í gólf	
-S	Reykþétt hurð	Gel í lofti	
⌈	Sýðmaldað brunavíðvörðunarkerfis	gn. Gólfniðurfjal	
BO	Þjörgunarúpp	lr. Loftrosing	
→BO	Föllistigi við þjörgunarúpp	nl. Niðurfell	
UT	Merktur útgangur	ROB	Rafdráttinn opunarbúnaður
→	Fliðtalcið		
⌈	Reykskyrnjar		
NL	Noykslysing		
⌈	Brunaslanga		
⌈	Handslékkvítæki		
↑	Tvívratengi úðakortis		
-S	Stigleðsla		

Verkefni: **Bergskarö 3**  
 Teikning: vestur/austur útlit  
 Verkefni: VHE  
 Arkitekt: Orri Árnason  
 Hönnunarsjóni: Orri Árnason  
 Teiknað af: Jakub Urbeník  
 Yfirfarið af: óá

Dagur: 16.10.2017  
 Kvartöl: 1:100  
 Stærð: A2  
 Fjöldi teikna.: 8

**ZEPPELIN**  
 ARKITEKTAR

1.1.7

Orri Árnason FAL Rt. 060804-5749 - www.zappelin.is - tel 5933010 - zappelin@zappelin.is