

FYRIR

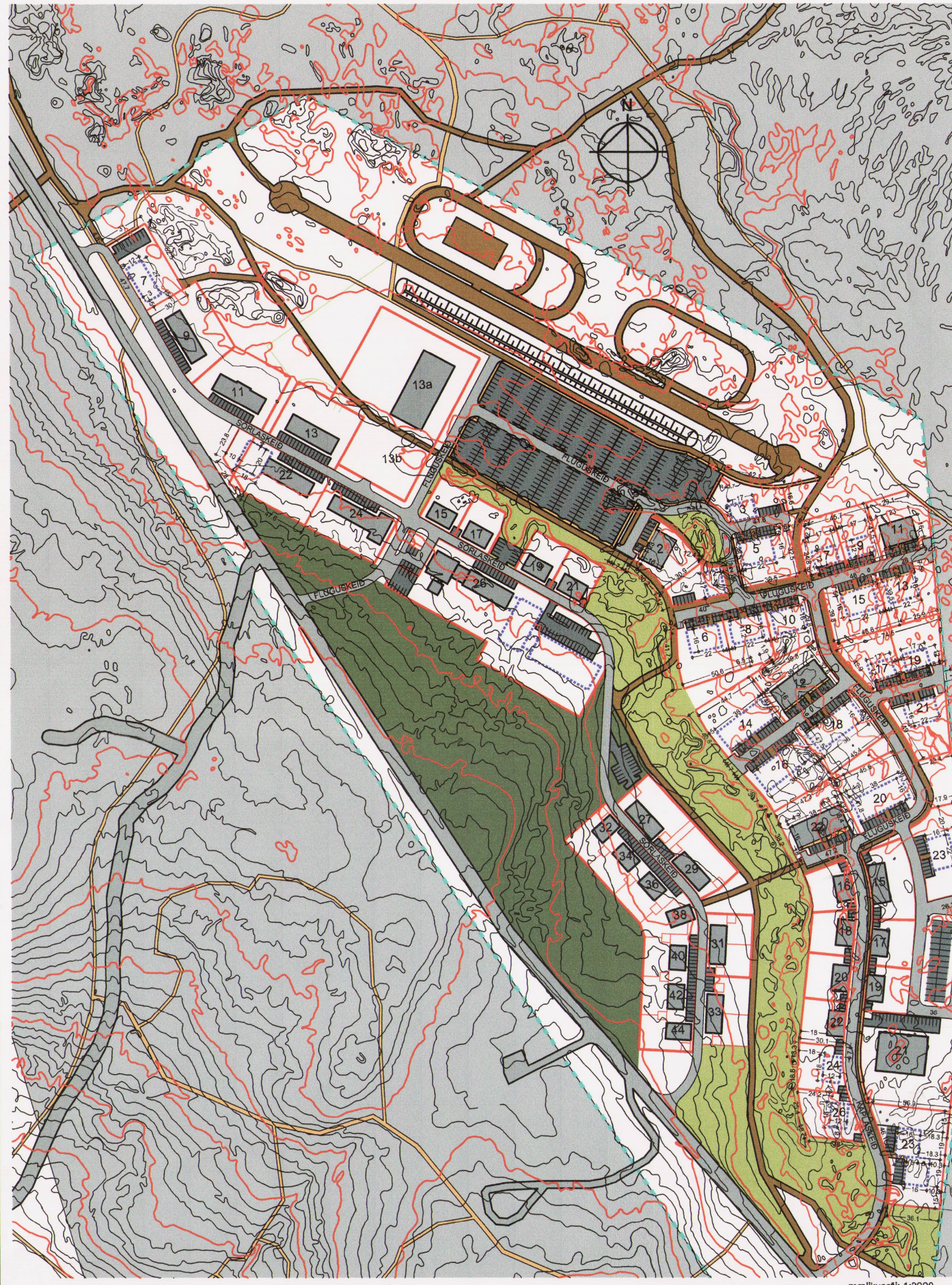

Deiliskipulag athafnasvæðis hestamannafélagsins Sörli var samþykkt af skipulags- og byggingarráði Hafnarfjarðar þann 28.01.2008 og bæjarstjórn Hafnarfjarðar þann 29.01.2008. Ólöðst gildi með birtingu í B-deild stjórnartíðinda þann 25.03.2008. Ásamt seinni tíma breytingum, samþykktum 22.01.2013

mælikvarði: 1:2000

EFTIR

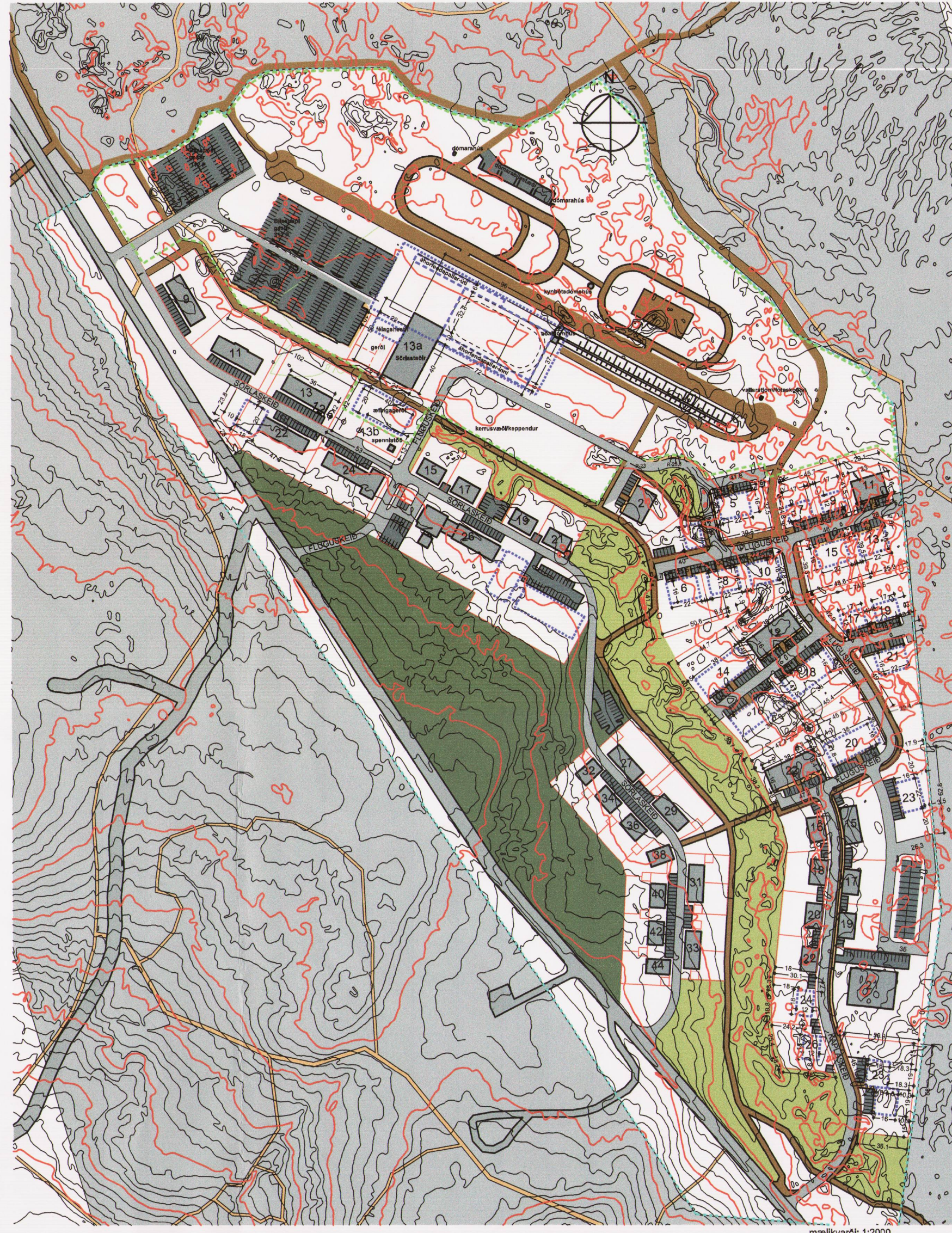

Breytt deiliskipulag:

Breytingin felur í sér stækkun lóðar og byggingarrelis Sörlistaða, íþrótta- og félagsstöðu Hestamannafélagsins Sörli, ásamt skilgreiningu á íþrótta- og félagsstöðu félagsins. Breytingu á aðkomu og legu bílastæða gesta/áhorfenda og aðkomu keppenda með hestakerrum. Breytingu á legu reiðleiða til samræmis við það. Breytingu á legu gangstíga innan íþrótta- og félagsstöðu Hestamannafélagsins Sörli. Breyting á staðsetningu núverandi gerðis. Byggingarlóð nr. 7 við Sörlasteig felld út. Byggingarlóð nr. 3 við Fluguskeið felld út.

Að öðru leiti gilda skipulagsáskilmálar "Athafnasvæði Hestamannafélagsins Sörli" útgáfa 0.2, dags. 25.08.2008. Ný bílastæði skal útfæra í fullu samræði við fulltrúa Skógræktarfélags Hafnarfjarðar. Fara skal fram úttekt á verðmælt hraumyndanna og trjáa áður en framkvæmd hefst og henni fylgt til hins ytrasta við framkvæmd.

mælikvarði: 1:2000

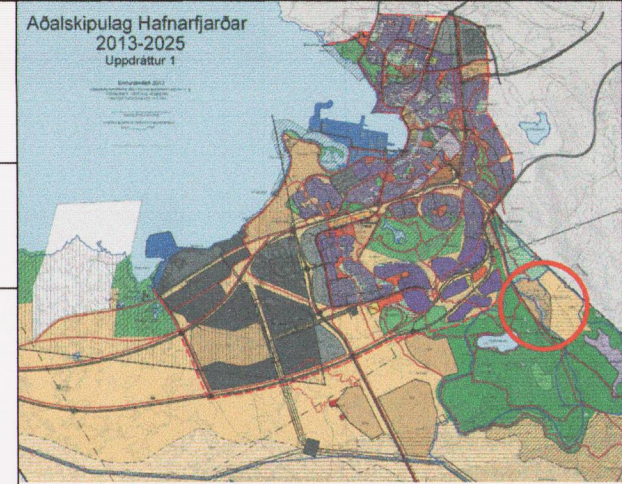

ADALSKIPULAG HAFNARFJARÐAR 2013-2025  
Staðsetning í bæjarlandinu

SKÝRINGAR

- Mörk deiliskipulags
- Mörk íþrótta- og félagsstöðu Hestamannafélagsins Sörli
- Lóðamörk
- Byggingareltur
- Núverandi byggingar
- Gótur
- Reiðleið
- Gönguleið
- Bílastæði
- Gróður
- Hraunkambur hverfisvernd
- Nh Nýtingarhlutfall
- Hh Hámarks hæð byggingar miðað við endanlega hæð yfir göfl 1. hæðar

Skráarnúmer	Númer	Hæð	Stærð	Nh	Lóð m <sup>2</sup>	Hörsugard	Stærð
Sörlisteig nr. 13a							17.250
Bílastæði							
Bílastæði	1	11,8	1433				
Bílastæði	2	11,8	4200				
Stærð samtals			1.110.16,6		390		7
					8023		25

SAMPYKKTIR

DEILISKIPULAG ÞETTA SEM FENGID HEFUR MEDFERD SKV. 1. MGR. 43. GR. SKIPULAGS- OG BYGGINGALAGA NR. 123/2010 VAR SAMPYKKT Í SKIPULAGS- OG BYGGINGARRÁÐI HAFNARFJARÐAR ÞANN: 3.10.2017



F.H. SKIPULAGS- OG BYGGINGARRÁÐS HAFNARFJARÐAR

SKIPULAGSSTILLAGAN VAR AUGLÝST FRÁ: 8. des. 2017

TIL: 19. janúar 2018

SKIPULAGSSTOFNUN HEFUR FENGID ÞESSI GÖGN TIL YFIRFERÐAR SKV. LÖGUM NR. 123/2010

DEILISKIPULAGSBREYTING ÞESSI ÓDLAST GILDI

ÞANN: .....

Hestamannafélagið Sörli  
Hafnarfirði

EFNI:	Deiliskipulagsuppráttur		
MÆLIKVARÐI:	1:2000	VERKNR:	907
FRUMSTÆRD BLADS:	A1	TEKN. NR.:	01
TEKNAD:	ss	ENDURSK:	
DAGSETNING ÚTGÁFU:	16.08.2017		

**basalt**  
arkitektar

Laugavegji 51  
101 Reykjavík  
sími: 515 1400  
svar@basalt.is  
kt: 660609-1050