

LÆKJARGATA 18 HAFNARFIRÐI

25m breiður slm byggður  
Væðir í stíl við eudóhús

stappa

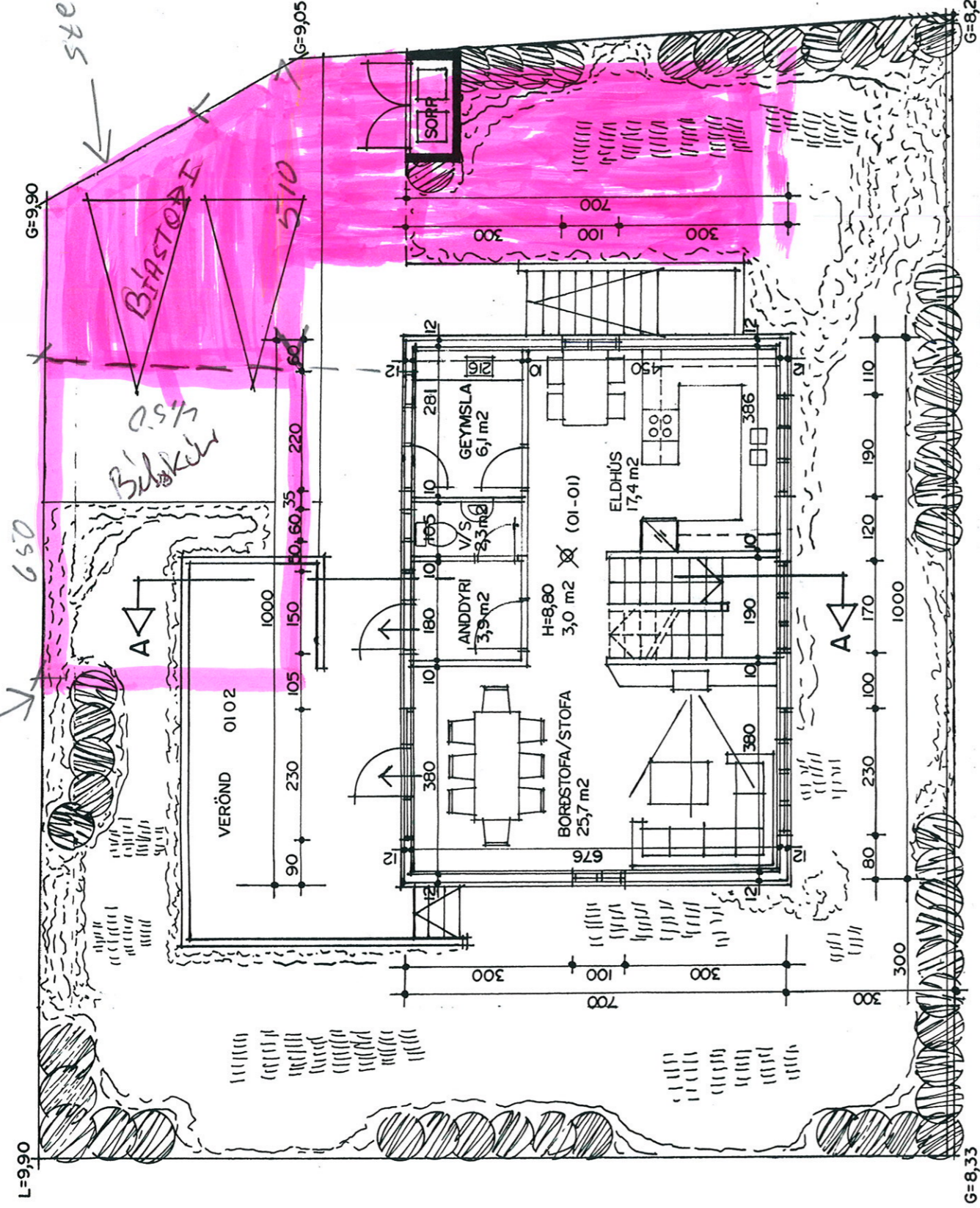

Á þessum myndum er sýnt  
undir íbúa Lækjargötu 14/03/16  
Vou þessu myndunum að skulpa upp á þessu

Skýringar vegna eldvarna:

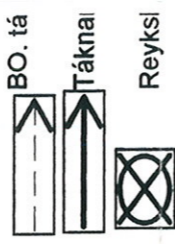

GRUNNMYND I HÆÐ MKV. 1:100.

Byggingarlýsing / verklysín

Húsið er tvílyft járnvaríð timb  
pak er járnvaríð.  
Sökkul og kjallari eru úr stein.  
Gólf 1. hæðar er steinsteypt.  
Pak, tímurspennur heilklaði.  
LR. tákna loftræsting.

Sérstakar skýringar vegna

Botnplata er einangruð með 7  
fyrir plötu með 75 mm einang  
Ofan á einangrun gólfplötu sk  
Útveggir eru einangraðir með  
pak er einangrað með 200 m  
í gluggum er tvöfalt K-einang  
U-gildi (W/m²k) einstakra byg

Pak:

Útveggir:

Léttur útveggur einangraður í

Gluggar (karmar, gler vegið n

Hurðir:

Gólf: á fyllingu og að úpphit

Gólf að útiloffi:

Útveggir, vegið meðaltal (vegi

Að öðru leiti skal miða við að

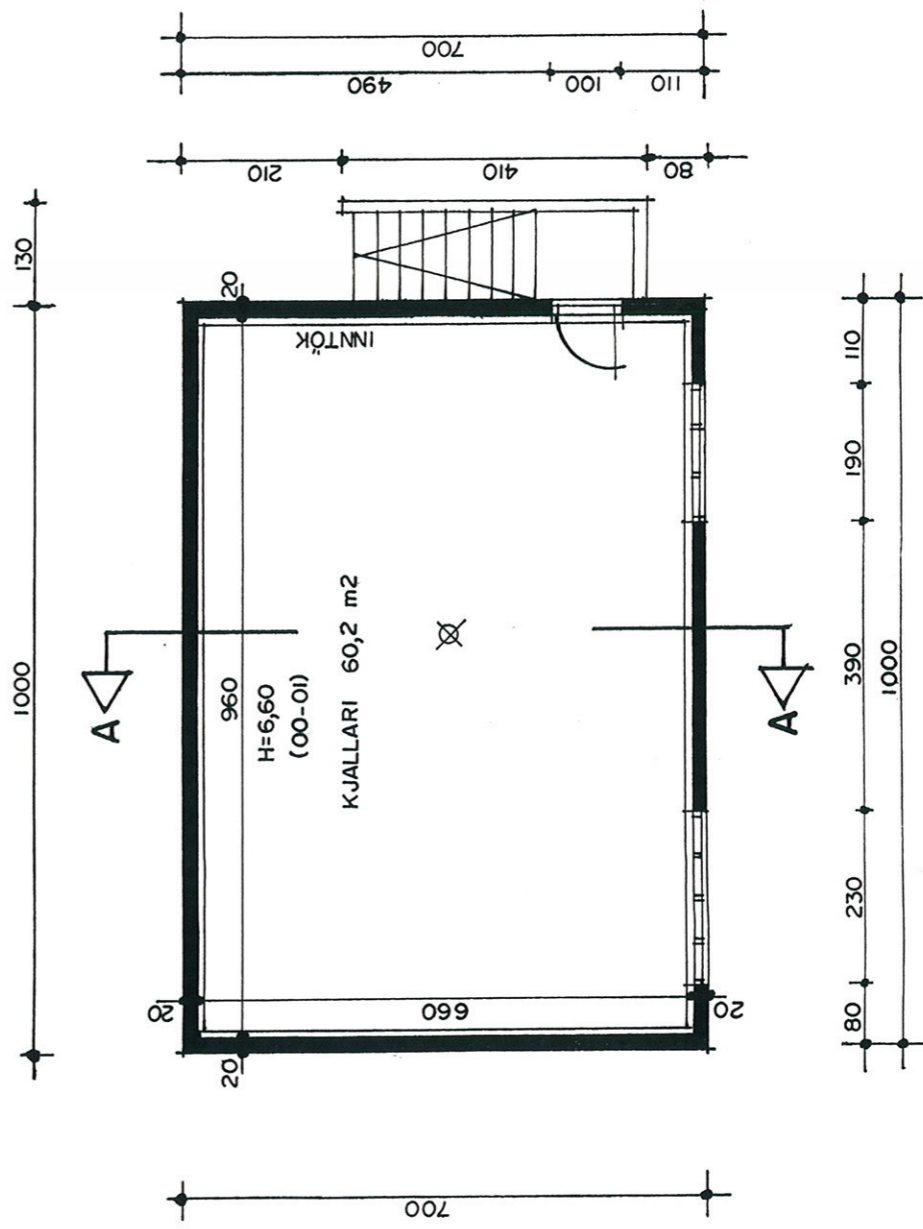

GRUNNMYND KJALLARI MKV. 1:100.