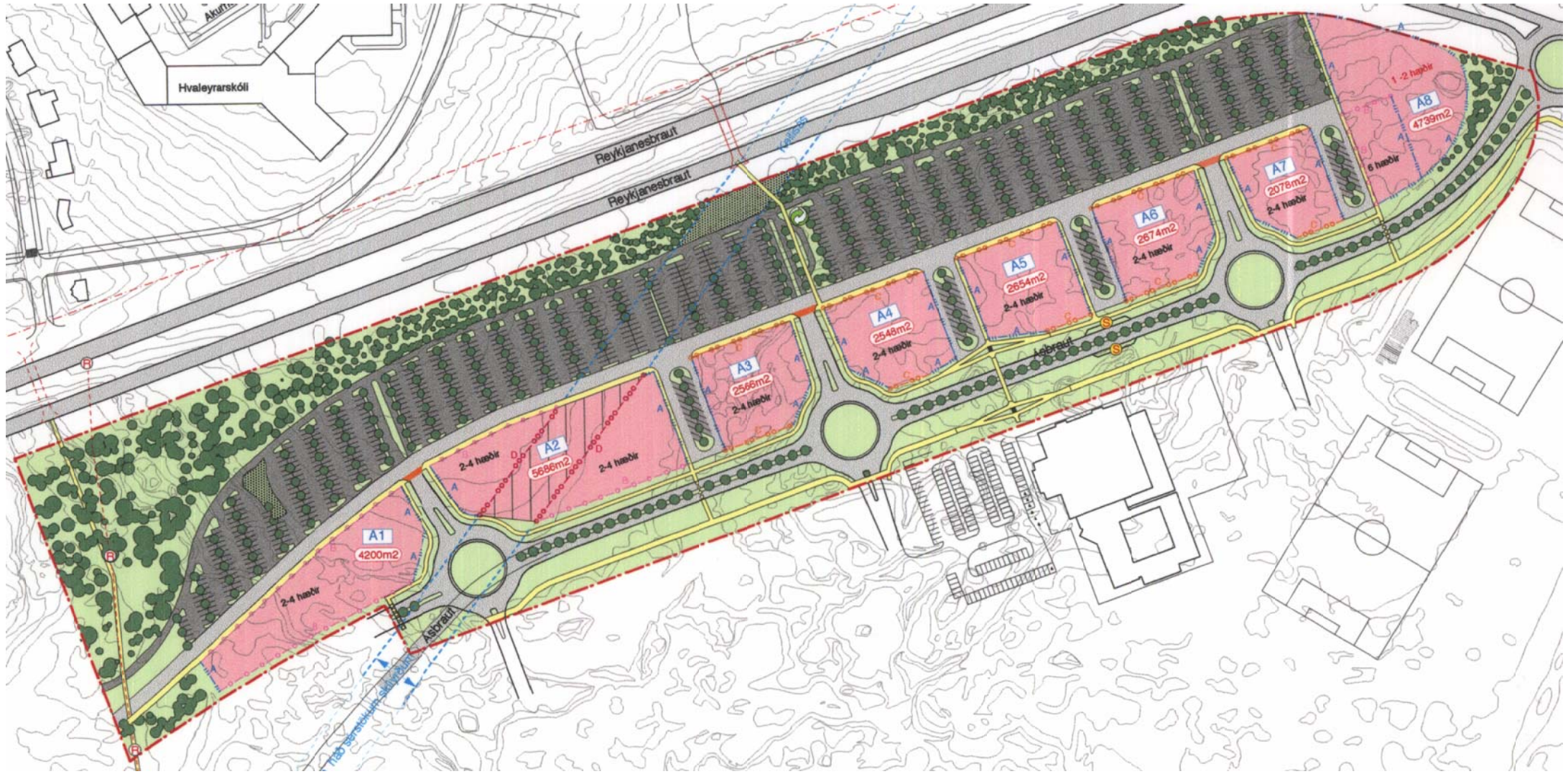

NÚGILDANDI DEILISKIPULAG
var samþykkt 15.02.00

1:2000

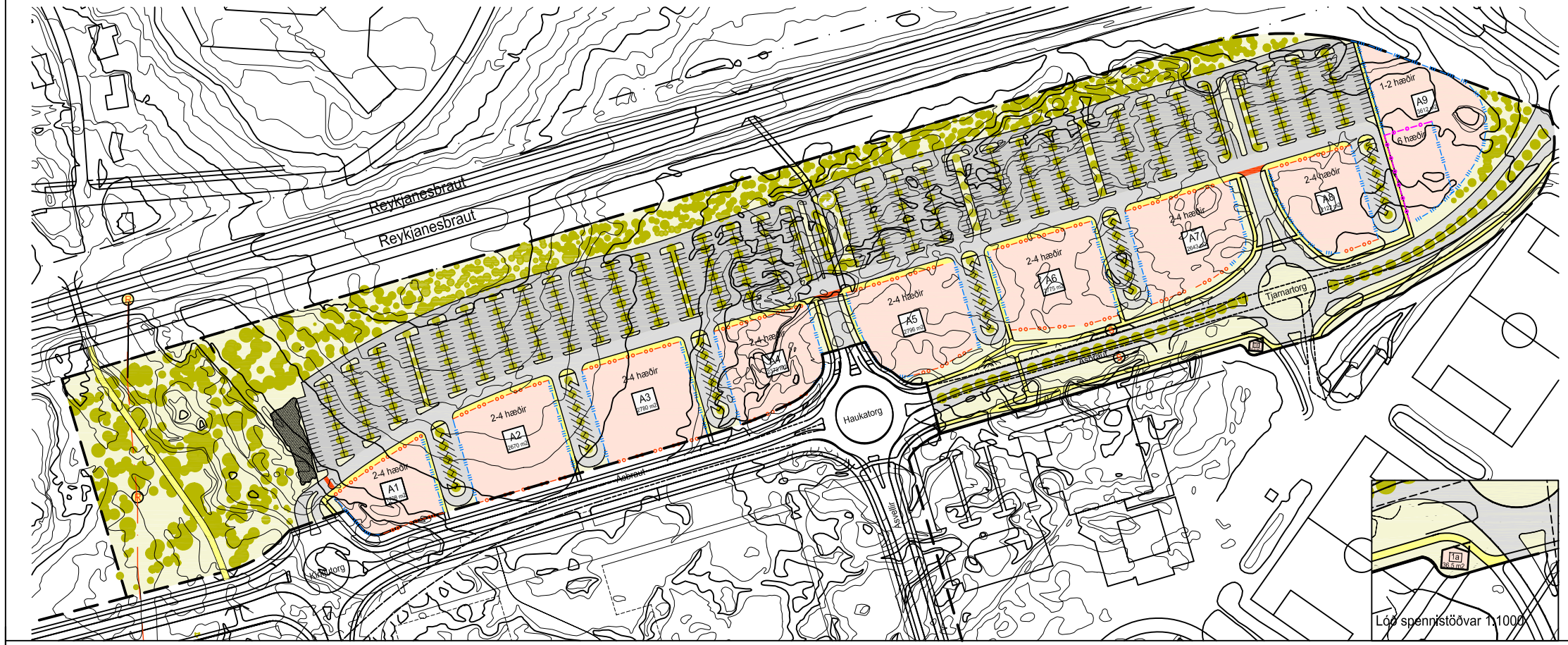

BREYTT DEILISKIPULAG

LÝSING Á BREYTINGUNNI:

* Keilisásinn er lagður niður.
* Lega Ásbrautar breytist.
* Austasta hringtorgið færist til vegna spennistöðvar.
* Lóðir og byggingarreitir breytast til samræmis við lið 1, 2 og 3.
* Lóð spennistöðvar minnkar lítilega.
* Lega stígs vestast á svæðinu breytist.
* Mörk skipulagssvæðisins breytast.

sjá jafnframt meðfylgjandi skipulagsskilmála útgáfa 0.3 dags 19.05.2004

Upphaflegt deiliskipulag sem samþ. var 15.02.00 var unnið af STUDIO GRANDA

1:2000

AÐALSKIPULAG HAFNARFJARÐAR FYRIR SVÆÐIÐ

SKÝRINGAR

BREYTT SKIPULAGSMÖRK
BREYTT LÓÐAMÖRK

Helgunarsvæði hjóðvega
Mörk skipulagssvæðis
A-byggingarreitur
B-50 % bundin bygginarlína
C-75 % bundin bygginarlína
D-100 % bundin bygginarlína
Byggingarreitur bílgeymslna er sá sami og húsa þ.e.a.s. öll lóðin.
Lóð
Strætóstoppistöð
Endurvinnslugámar
Kvöð um gróðursetningu
Kvöð um gróðurbelti
Kvöð um sérstaka landnýtingu
Ósnert hraun
undirgöng
fyrirhuguð undirgöng
raflína í jörð
30km hlíð

DEILISKIPULAG ÞETTA VAR SAMÞYKKT Í SKIPULAGS- OG BYGGINGARRÁÐI HAFNARFJARÐAR

ÞANN:_____

FH SKIPULAGS- OG BYGGINGARRÁÐS HAFNARFJARÐAR

DEILISKIPULAGS BREYTING ÞESSI, SEM FENGIÐ HEFUR MEÐFERÐ SAMKVÆMT 1. MGR. 26. GR. SKIPULAGS- OG BYGGINGARLAGA NR. 73/1997 VAR SAMÞYKKT Í BÆJARSTJÓRN HAFNARFJARÐAR

ÞANN: _____

BÆJARSTJÓRINN Í HAFNARFIRÐI

SKIPULAGSSTOFNUN HEFUR FENGIÐ ÞESSI GÖGN TIL YFIRFERÐAR Í SAMRÆMI VIÐ LÖG NR. 73/1997

BREYTING Á DEILISKIPULAGI VELLIR MIÐSVÆÐI, SKIPULAGSREIT 9.1

SKIPULAGS- OG BYGGINGAREFTIRLITSDEILD
HAFNARFJARÐAR, 19.05.2004