

BREYTING Á DEILISKIPULAGI HELLNAHRAUNS - ATHAFNASVÆÐIS - 1.ÁFANGA ÍSHELLA 1, 3 og 3a

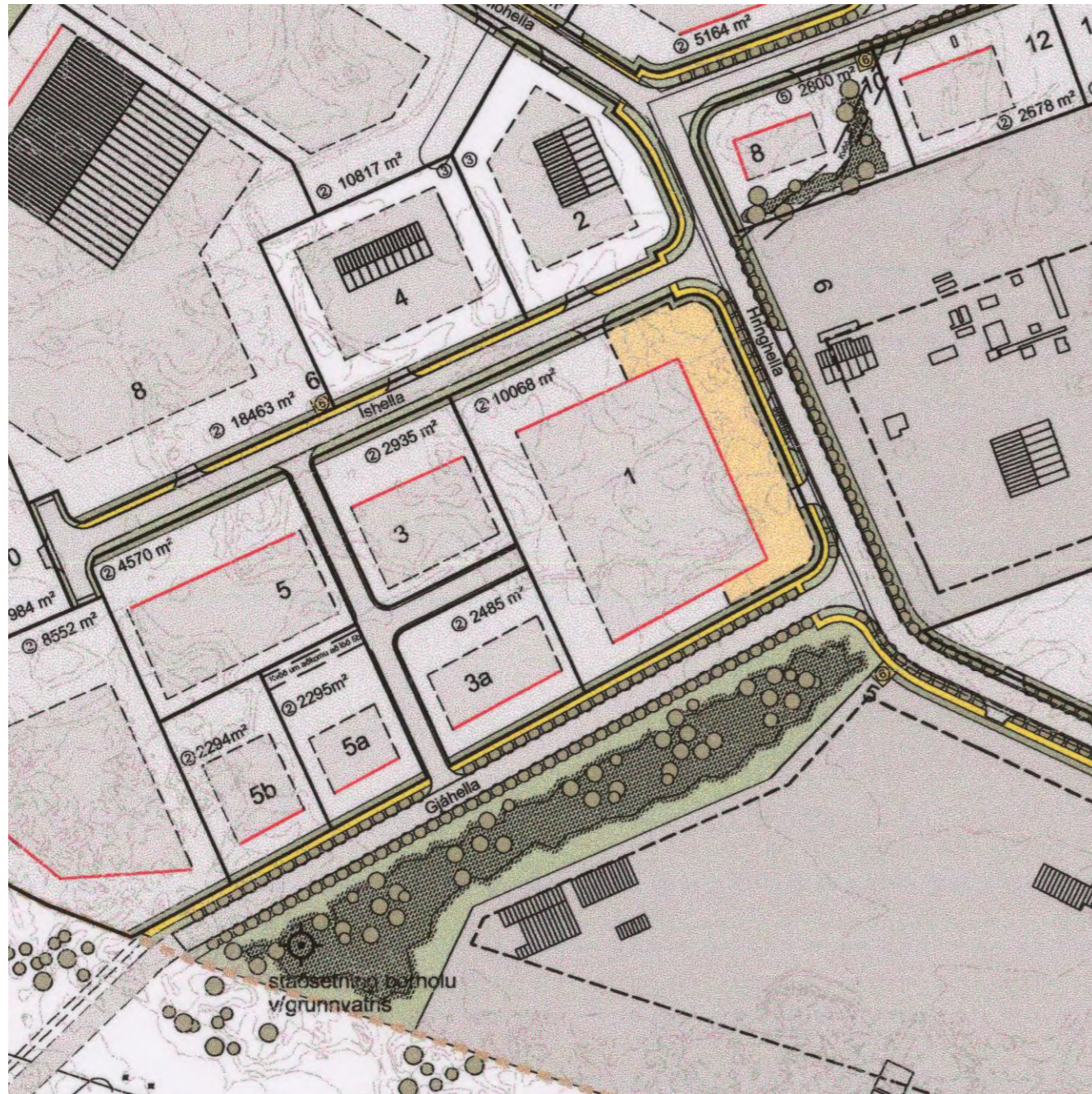

Gildandi deiliskipulag Íshellu1 -3a samþykkt í bæjarráði 22.maí 2006

mkv. 1:2000

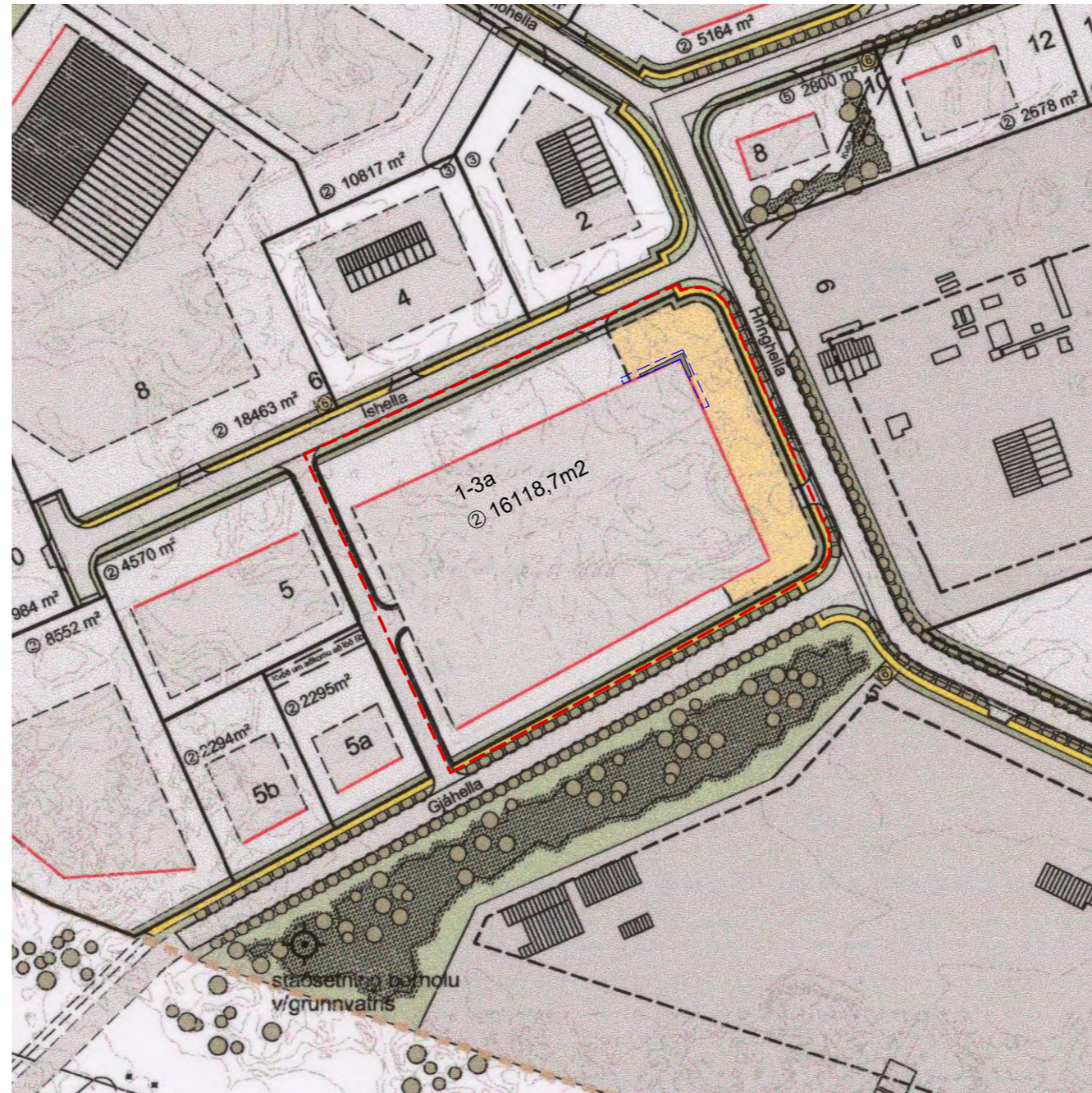

Breytt deiliskipulag vegna Íshellu1 -3a

mkv. 1:2000

Gildandi skilmálar:  
 Úrdráttur úr skilmálum:  
 Útgáfa 0.4. Ágúst 2004

**2.5 Húsgæðir**  
 Húsgæðir eru frjálssar hvað útlit, þakgerð og efnisval varðar að öðru leyti en því að hámarksveggshæð útveggja og hámarkshæð á þaki eru gefin. Mesta hæð útveggja og þaks (V-Þ) frá aðalgólfi (H) er 8.5 metrar, sjá nánar skýringarmynd. Varðandi húsgæðir á þjónustulóð og lóðum undir veitustofnanir, sjá kafla 3.5 og 3.6.

Heimilit er að sækja umfrávik á hæð byggingar sé um sérstaka starfsemi að ræða þar sem óhjákvæmilegt er að lofthæð eða hámarkshæð á þaki sé meiri. Skál þá gera sérstaka grein fyrir þeirri starfsemi sem um ræðir og sýna fram á í greinargerð og með teikningum að hærri bygging sé nauðsynleg.

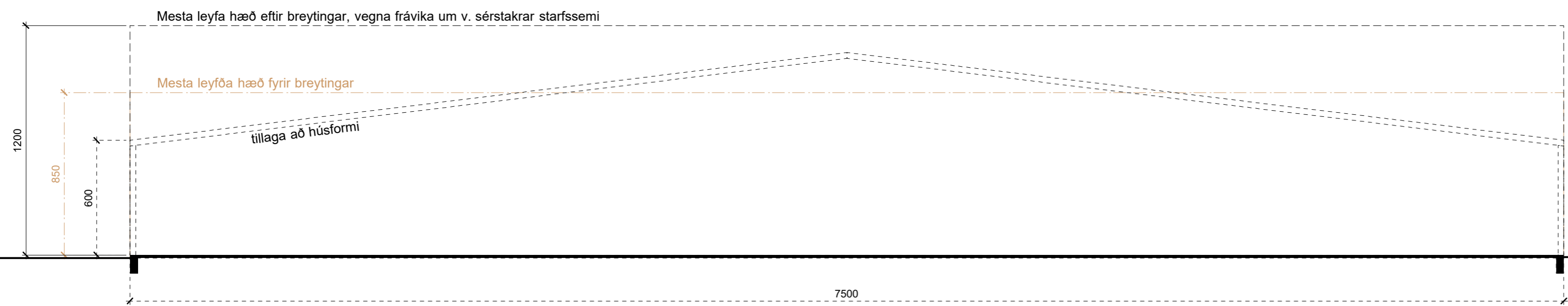

Skýringarmynd - Snið, mkv.1:200

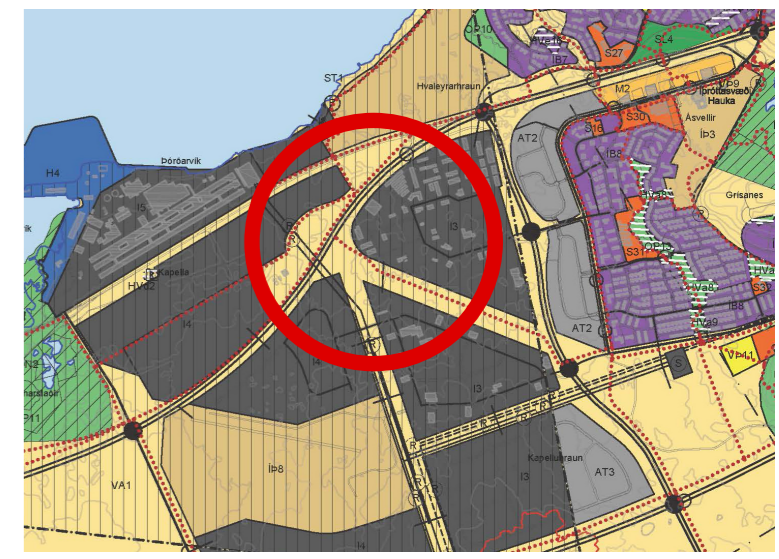

Hluti gildandi Aðalskipulags Hafnarfjarðar 2013-2025

- Skýringar**
- Mörk þess svæðis er breytingin tekur til
  - Byggingareitur, Bindandi lína
  - Byggingareitur
  - Byggingareitur, skyggni

**Geinargerð vegna deiliskipulagsbreytingar:**

Breytingin felst í að lóðirnar, Íshellu 1, 3 og 3a verða sameinaðar í eina lóð. Lóð stækkar einnig þar sem akbraut milli Íshellu 3 og 3a verður fjarlægð og sameinast í nýrri lóð. Ný lóð stækkar því um 477,6 m<sup>2</sup>. Fyrir breytingar reiknast lóðirnar þrjár samtals: 15.641,1 m<sup>2</sup> skv. tölum frá Þjóðskrár Íslands. Eftir breytingar verður lóðin: 16.118,7 m<sup>2</sup>

Heildarhæð á byggingarreit við þakmæni eftir breytingar: 12 m.

Fjöldi bílastæða á lóð: 75 stæði eða 1 stæði pr. 100 m<sup>2</sup> grunnflatar húss.

Nýtingarhlutfall má vera allt að 0.5

**Stærðir:**  
 Stærð lóðar eftir breytingu: 16.118,7 m<sup>2</sup>

Stærð á fyrirhuguðu húsi:  
 Grunnflötur fyrirhugaðs húss 100x75m = 7500m<sup>2</sup>  
 milliloft "skrifstofur": 500 m<sup>2</sup>.

Skyggni verður yfir anddyri á norð-austurhorni sem nær út fyrir byggingarreit allt að 2 metrum. Að öðru leyti gilda eldri skilmálar.

Deiliskipulagsbreyting þessi sem auglýst hefur verið skv. 1. mgr. 43. gr. skipulagslaga nr. 123/2010

frá \_\_\_\_\_ til \_\_\_\_\_ var samþykkt í skipulags- og byggingarráði Hafnarfjarðar þann \_\_\_\_\_.

F.h. skipulags- og byggingarráðs

Deiliskipulagsbreytingin var auglýst í B-deild stjórnartíðinda þann \_\_\_\_\_.

**Íshellu 1-3a** 221 Hafnarfirði

---

Deiliskipulagsbreyting

Dags: 13.11.17

Blaðastærð: A2 Mkv: 1:2000, 1:200

**TAG teiknistofa ehf**  
 Síðumúla 33, 108 Reykjavík, s: 568-6681, 699-4297, Kt: 500215-1000  
 Atli Jóhann Guðbjörnsson, Byggingafræðingur BFI, Kt: 260978-5789  
 netfang: atli@tagteiknistofa.is, www.TAGteiknistofa.is

Undirskrift hönnuðar: \_\_\_\_\_

lóðarmörk