

DEILISKIPULAG mkv. 1:1000

ALMENNT - AÐDRAGANDI

**AFMÖRKUN REITS:**  
 Skipulagsreitir afmarkast af Hvammbraut og Kirkjugarðunum í suðaustur, Selvogsgötu í norður, Öldutúni í norðvestur, Kviholti og Hvammnum í suðvestur og Öldugötu í norðaustur.

**NUVERANDI AÐSTÆÐUR:**  
 Innan skipulagsreits eru:  
 1. ÖLDUTUNSSKÓLI sem er 1-10. bekkjar 3ja háskólaeign grunnskóli með um 610 nemendum og eru um 60-70 starfsmenn við vinnu í skólanum samtímis þegar mest er. Skólustar hófst árið 1961 og hefur skólinn því byggt upp í öflugum á sl. 47 árum. Byggingar skólans eru þ.e.a.l. frá mismunandi tímabilum en byggingarnar eru samtíngar innbyrðis og myndu umgöngu um lítt garð í mögulum. Útásvæði nemenda eru umhverfis byggingarnar. Byggingarnar eru flestar á einni og tveim hæðum en ein álma er á þrem hæðum. Þakgerðir eru ýmist rispak, einhalla þak eða flatt þak.  
 2. FJÖLBÝLISHÚS sem standa við Víðhvammi 1, Öldugötu 42-44 og 46-48 og Öldutún 1, 3, 5 og 7.

**SKIPULAGSSTAÐA:**  
 Ekkert deiliskipulag er til af svæðinu en samkvæmt aðalskipulagi er svæðið að mestu stofnansvæði en að hluta íbúarsvæði.

SKILMÁLAR

- LÖDASTÆRDIR, BYGGINGARMAGN OG NYTINGARHLUTFALL:**
- ÖLDUTUNSSKÓLI OG ÍÞRÓTTAHÚS:**  
 Löðastær: Löð skólans og íþróttahússins verður sameiginleg auk þess sem grænt svæði sem liggur milli skólalóðarinnar og Hvammbrautar verður hluti af skólalóðinni. Vöð þetta stærkkar skólalóðin um 4.790m<sup>2</sup> og verður heildarstær hennar 23.948m<sup>2</sup>.  
 Flatarmál bygginga:  
 - Skólabygging - hámarksflatarmál viðbyggingar: 6737m<sup>2</sup> (skv. FMR)  
 - Skólabygging - hámarksflatarmál viðbyggingar: 800m<sup>2</sup>  
 Hámarksnytingarhlutfall: 0,40.
- VIÐHVAMMUR 1:**  
 Löðamörk taró um ca. 5,5 metra til norðausturs. Löðastærð verður ca 2217m<sup>2</sup>.  
 Flatarmál bygginga: 945m<sup>2</sup> (skv. FMR) - 7 íbúðir 3 hæðir og 6 bílgæmslur  
 Hámarksnytingarhlutfall: 0,50  
 Enderleg löð ákveðin á mæliblaði.
- ÖLDUGATA 42-44:**  
 Löðastærð 2954m<sup>2</sup>.  
 Flatarmál bygginga: 1127m<sup>2</sup> (skv. FMR) - 10 íbúðir 3 hæðir og 10 bílgæmslur  
 Hámarksnytingarhlutfall: 0,50
- ÖLDUGATA 46-48:**  
 Löðastærð 2591m<sup>2</sup>.  
 Flatarmál bygginga: 895m<sup>2</sup> (skv. FMR) - 10 íbúðir 3 hæðir  
 Nytingarhlutfall: 0,45
- ÖLDUTÚN 1-3-5-7:**  
 Löðastærð 1927m<sup>2</sup>.  
 Flatarmál bygginga: 1137m<sup>2</sup> (skv. FMR) - 8 íbúðir 2 hæðir og 4 bílgæmslur  
 Hámarksnytingarhlutfall: 0,60

**BYGGINGAR:**  
 Fyrirhuguð er stækking á Öldutunsskóla um ca. 800m<sup>2</sup> en heimilt er að stækka skólann um 1500m<sup>2</sup> alls og skal stækkingin vera innan þess byggingarreits sem sýndur er umhverfis skólann. Heimilt er að rífa/enderbygga þann byggingarhluta sérstaklega er þannig merktur á upprætti.  
 Auk þess er innan skólalóðar heimilt að byggja 800m<sup>2</sup> íþróttahús á 1-2 hæðum (salur 2 hæðir) innan byggingarreits, með tilheyrandi aðstöðu og bílastæðum.  
 Hámarks hæðir eru annars vegar 8,3 metrar og hins vegar 4 metrar.

Sýndir eru bæði lóðrétir og lárétir byggingarreitir á upprætti og skulu byggingar rúmast innan þeirra.

EKKI ER GERT RÁÐ FYRIR FREKRA BYGGINGARMAGNI Á LÖÐUM ÖLDUTÚNS 1,3,5 OG 7, ÖLDUGÖTU 46-48 OG VIÐHVAMMI 1, EN HEIMILT ER AÐ BYGGJA VIÐ ÖLDUGÖTU 42-44 INNAN BYGGINGARREITS OG INNAN HÁMARKSNYTINGARHLUTFALLS. HÆÐ VIÐBYGGINGARNA MÆ HVORGI FARA YFR HÆÐ NUVERANDI HÚSS. BYGGINGARREITIR FYRIR 2 HÆÐIR ERU 8,5 METRAR Á HÆÐ OG BYGGINGARREITIR FYRIR 1 HÆÐ ERU 5,5 METRAR Á HÆÐ MÆTT FRÁ TÖNNU. EKKI ER HEIMILT AÐ BYGGJA VIÐ HÆRRA EN 8,5 METRA.

LÖDAMÖRK ERU EKKI TIL STAÐFESTINGAR HÉR EN VERDA NÁNAR AFMÖRKUÐ Á LÖDABLAÐI.

**ÁDKOMA OG GÖNGUTENGSL:**  
 Helstu breytingar eru að Öldugatan færast austur og innkeyrsian að skólanum færast norður. Þetta gefur möguleika á fleiri bílastæðum við skólann og bættari aðkomu fyrir bæði bíla og rútur. Nuverandi bílastæði fyrir rútur og skólabíla við Öldugötu verður lögð nýr og í staðinn komið fyrir milli skóla og íþróttahúsa þar sem hægt verður að aka í einstafni og út á Hvammbraut við Víðhvammi 1. Auk þess er möguleiki á að sleppa börnum út við sleppistæðið framman við Öldugötu 44. Aðkoma að Víðhvammi 1 breytist og verður tvisæfna út á Hvammbraut. Til að greiða fyrir útskipti frá bílastæðum að Víðhvammi 1, skal setja bílskyldu við úrkeyrslu frá skólalóð þar sem umferð frá skólalóð og Víðhvammi 1 sameinast. Lög er áhersla á góð göngutengsl og frá skólanum og innan skólalóðarinnar. Gangbrautir eru staðsettar víða til að banta öryggi barna á leið til skóla og til að draga úr umferðarþröðu en götlurnar umhverfis skólann eru allar 30km götur nema Hvammbraut sem er með 50km hámarks hraða en undir hana liggja undirgöngur frá Kirkjugarðar skólalóð. Vegna staðsetningar á íþróttahúsi er nauðsynlegt að gera breytingar á göngustíg aðfrá undirgöngum þannig að göngutengsl séu beggja megin við íþróttahús.

**BLÁSTÆÐI:**  
**SKÓLI OG ÍÞRÓTTAHÚS:**  
 Heildarblástæðifjöldi skal vera 1 stæði pr. 75m<sup>2</sup> húsnæðis auk rútustæða og gera það 120 stæði við fullnýtingu byggingarmagns. Á upprætti eru sýnd 112 bílastæði og 2-3 rútustæði. Gert er ráð fyrir samnýtingu stæða. FJÖLBÝLISHÚS við Víðhvammi 1, Öldugötu 42-44 og 46-48, og Öldutún 1-3-5-7.  
 Staðsetning bílastæða er sýnd á upprætti og skal fjöldi vera skv. byggingarreglugerð.

**SKÓLALÖD:**  
 Gróður er leiðbeinandi en mikilvægt er að halda sem mest af gróðri innan skólalóðarinnar bæði til skjólmýndunar og til að fá aðlæðandi grænt yfirtráð auk þess sem mikilvægt er að gróðursetja meðfram göngustígum og á suðum reilum. Sorgpeymur eru staðsettar á suðausturhluta lóðar og norðvesturhluta lóðar. Tryggja skal aðgengi slökkivíðs og sjúkrahúla að öllum inngöngum skólans. Lýsing á skólalóð skal miðast við að valda sem minnstum óþægindum fyrir nágarna og skal ljósgjafi vera að mestu hulin.

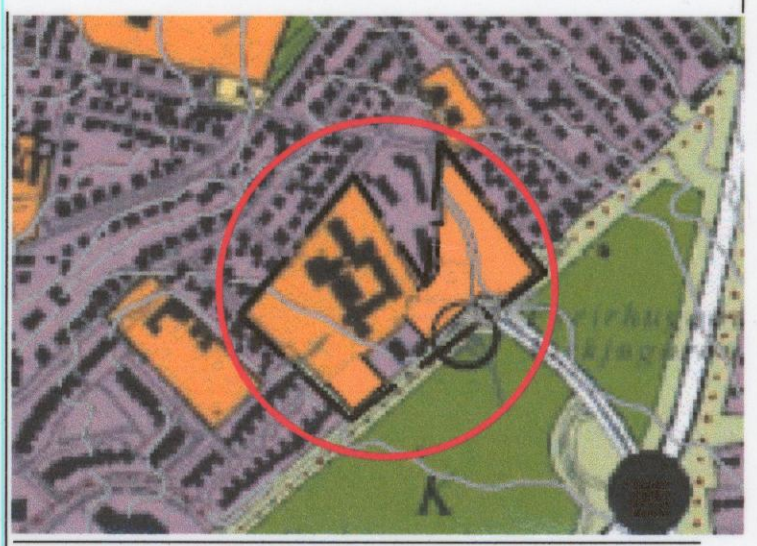

Údráttur úr aðalskipulagi Hafnarjarðar 2005-2025

- Afmörkun deiliskipulagsreits
- Byggingarreitir
- Löðastærð
- Löðamörk
- Hæð byggingar
- Nuverandi byggingar innan skipulagsvæðis
- Bygging sem heimilt er að rífa
- Göngustigur - útfærsla og staðsetning ekki bindandi

Deiliskipulag þetta sem auglýst hefur verið skv. 25. gr. skipulags- og byggingarlaga var afhjúpt fyrir 25. mars 2009. Skipulags- og byggingarlög Hafnarjarðar þann 10. mars 2009.

*Brahi P.*  
 Fh. Skipulags- og byggingarstjórnir, og byggingarstjórnir.

- og í bæjarstjórn Hafnarjarðar 17. mars 2009.  
*Ólafur G.*  
 Bæjarstjórnir í Hafnarfirði.

Deiliskipulag var auglýst 17. nóvember 2008 með atvagasemdarfræsti til 12. janúar 2009.

Auglýsing um gildistöku deiliskipulagsins var birt í 3-bletti stjórnsýslutíðisins þann 12. 12. 2008.  
 Skipulagsstofnun hefur fengið þessi gögn til yfirferðar í samræmi við skipulags- og byggingarlög nr. 73/1997.

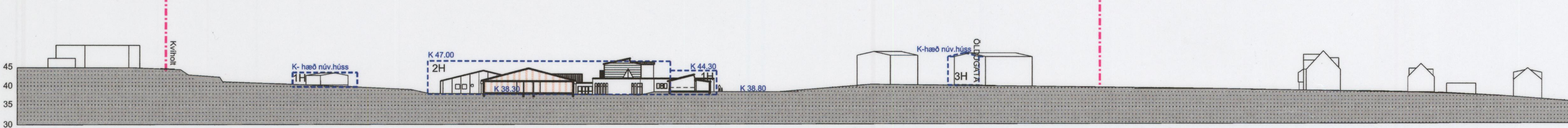

A - A

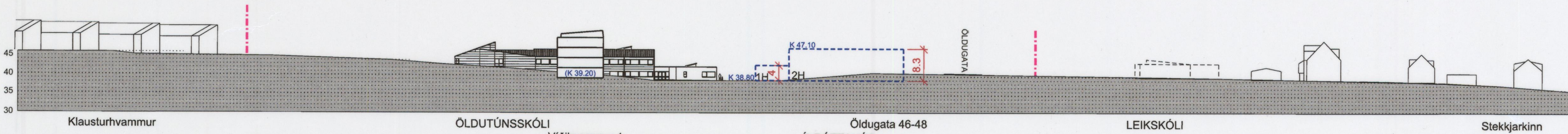

B - B

SNEIÐINGAR mkv. 1:750

UTGAFA	TEKNAÐ	Í SAMBÝKKT	Í DAGS
SKYRINGAMyndir			

ASK Arkitektar  
 Geogilfu 9  
 101 Reykjavík  
 Sími 515 0300  
 Fax 515 0319  
 www.ask.is

Páll Gunnarsson arkitekt FAI, kt. 210552-2196

ÖLDUTUNSSKÓLI Hafnarfirði		
VERKFRNI		
HEITI TEKNINGAR		
DEILISKIPULAG		
VERK NR.	NUMER TEKNINGAR	MKV. Í A1
06120	05-01	1:1000 / 750
		TEKNAÐ
		DAGS
		16.10.2008
		UTGAFA
		00