

SKIPULAG IÐNAÐARSVÆÐIS Á HVALEYRARHOLTI, BREYTING Á DEILISKIPULAGI VEGNA GRANDATRAÐAR 2

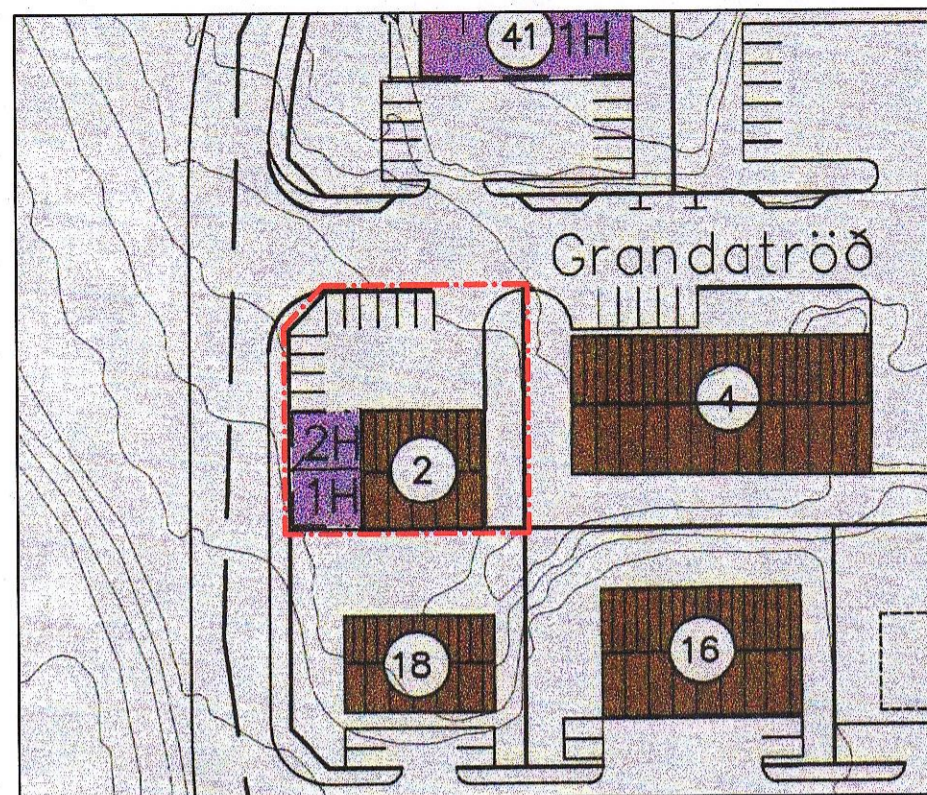

Gildandi deiliskipulag "Iðnaðarsvæði á Hvaleyrarholti" samþykkt í bæjarstjórn 30.06.1998, með breytingum 15.06.1999, 02.09.'99, 15.02.'00, 23.09.'01, 05.02.'02, 27.05.'03, 30.09.'03, 31.08.'05, 16.11.'05, 14.02.06, 08.03.'06, 27.11.'07, 10.03.'09, 27.01.'10, 03.03.'10, 08.03.'12, 09.04.'15 og 24.08.'17

1:1000

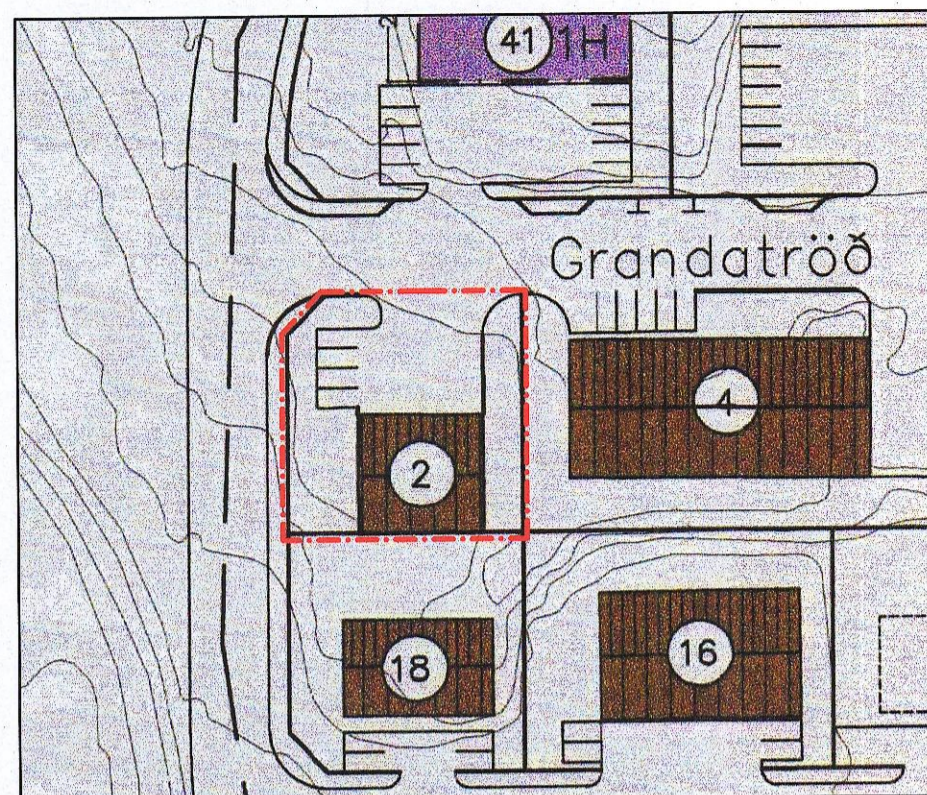

Tillaga að breyttu deiliskipulagi fyrir "Iðnaðarsvæði á Hvaleyrarholti"

1:1000

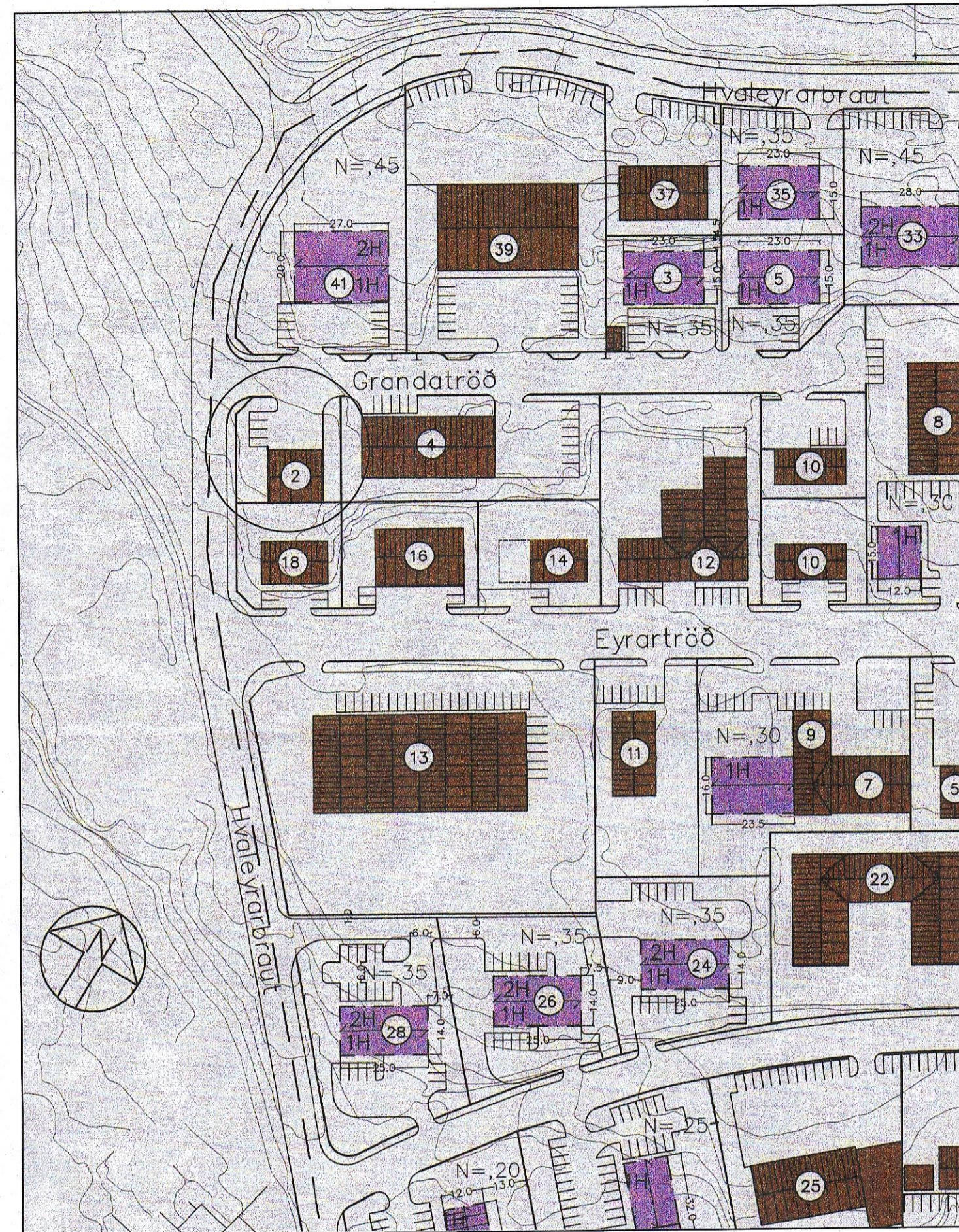

Skyringarmynd; hluti úr gildandi deiliskipulagi, kvarði 1:1500 (sami kvarði og í gildandi deiliskipulagi)

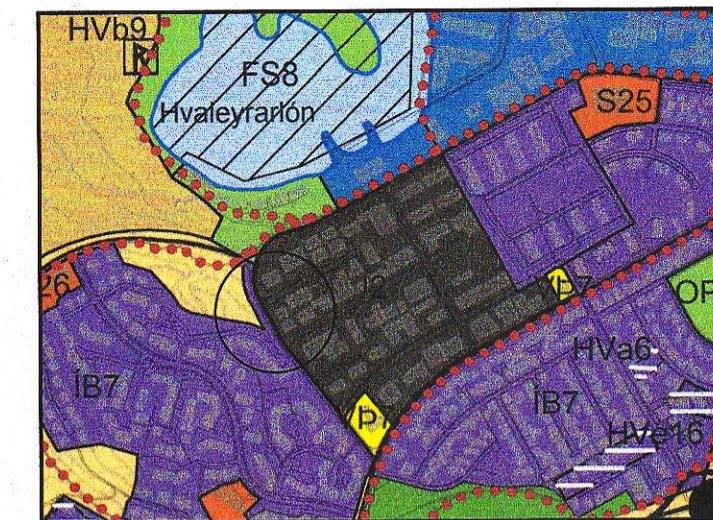

HLUTI AF AÐALSKIPULAGI HAFNARFJARDAR 2013 - 2025
STAÐSETNING SVÆÐISINS

SKÝRINGAR:

	GANGSTETTAR		MÖRK SKIPULAGSSVÆÐIS
	INNKEYRSLUR		HGSNÖMUR
	ÞEGAR BYGGÐAR BYGGINGAR		MÆNISSTEFNA
	BYGGINGARREITUR FYRIR NÝBYGGINGAR		BLÁSTÆÐI

- Mörk deiliskipulagsbreytingar
- Staðsetning breytinga á uppdráttum

Deiliskipulagsbreyting þessi nær eingöngu til lóðarinnar Grandatröð 2. Lýsing á breytingu:

Deiliskipulagsbreytingin felst í nýjum byggingarreit til suðvesturs og að bifreiðastæðum er fjölgað á lóðinni.

- Byggingarreitir fyrir viðbyggingu til suðvesturs að lóðarmörkum við Hvaleyrarbraut.
- Bifreiðastæðum á lóðinni fjölga úr 4 í 9
- Nýtingarhlutfall lóðarinnar verður allt að 0,5.
- Þakform skal taka mið af því húsi sem fyrir er og/eða vera flatt. Hámarkshæð viðbyggingar skal ekki vera hærr en mænilíni núverandi húss.
- Ef færa þarf lagnir veitufyrirtækja vegna framkvæmda á lóð skal það gert á kostnað lóðarhafa.

Að öðru leyti eru eldri skilmálar óbreyttir.

GREINAGERÐ:

Á lóðinni Grandatröð 2 er nýtingarhlutfall sýnt 0,35 og sýnd 4 bifreiðastæði á gildandi deiliskipulagsuppdrætti og er núverandi hús sýnt á honum.

Lóðin Grandatröð 2 er 887,5 m². Núverandi byggingarmagn er 295,3 m² og er nýtingarhlutfall 0,33 en verður 0,5 skv tillögunni.

Núverandi hús við Grandatröð 2 er verkstæðisbygging með 3 stórum innkeyrsluhurðum og rispaki.

Deiliskipulagsbreyting þessi sem fengið hefur meðferð í samræmi við ákvæði 2. mgr. 43. gr. skipulagslaga nr. 123/2010 var samþykkt í/á þann _____ 20__.

Tillagan var grenndarkynnt frá _____ 20__ með athugasemdafresti til _____ 20__.

Auglýsing um gildistöku breytingarinnar var birt í B-deild Stjórnartíðinda þann _____ 20__.

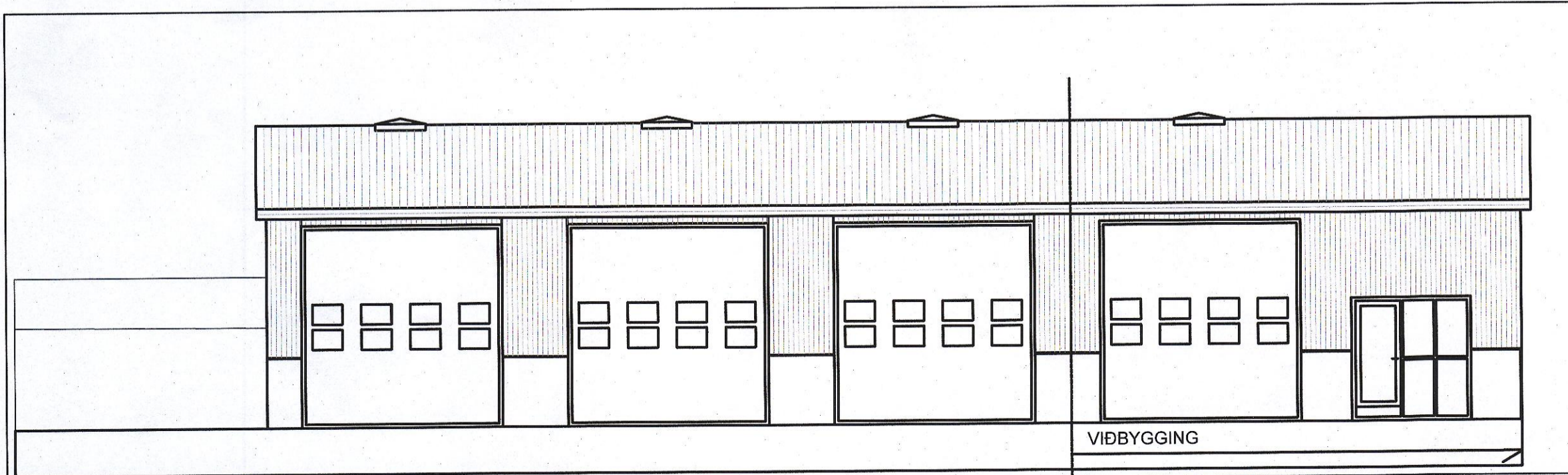

Skyringarmynd; hugsanlegt útlit frá Grandatröð, m 1:100

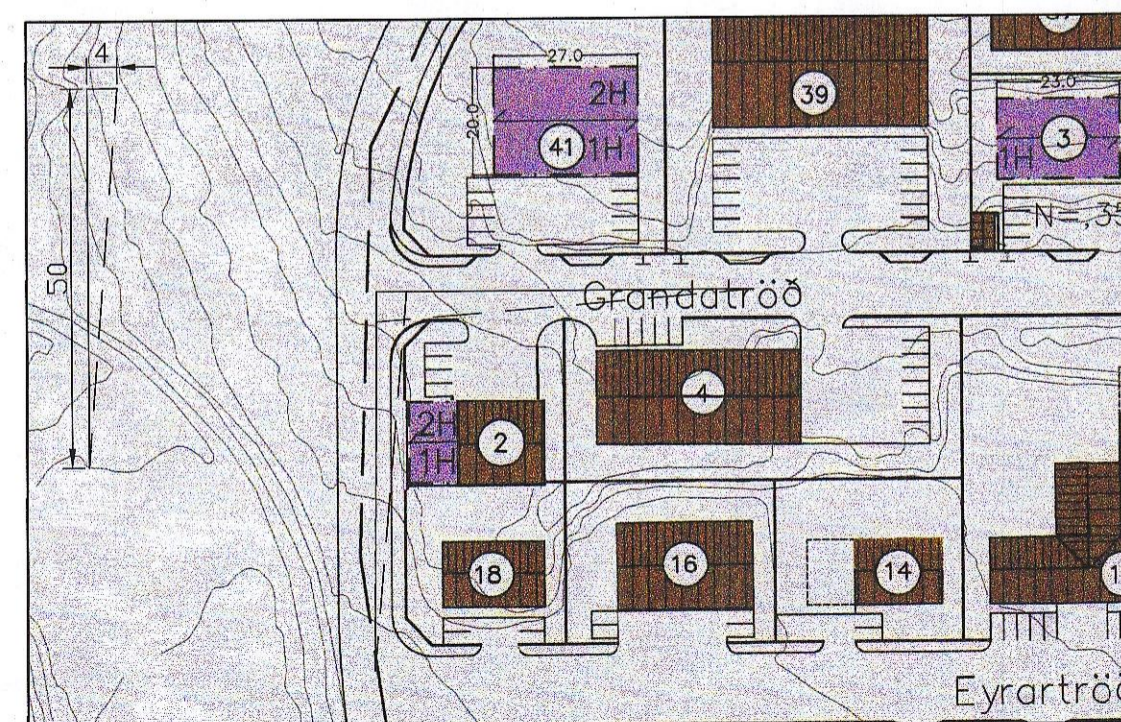

Skyringarmynd; sjónlínur við gatnamót, kvarði 1:1000

Skipulag iðnaðarsvæðs á Hvaleyrarholt BREYTING Á DEILISKIPULAGI VEGNA GRANDATRAÐAR 2

DAGS:
10.01.2020

TEIKNING 1 af 1
MÆLIKVARÐI:
1/100, 1:1500 OG 1:1000 (A-2)

TEIKNING.IS
arkitektúr og umhverfi

Hrauntungu 85,
200 Kópavogi
sími: 824 4555

Gunnlaugur Jónasson kt. 090462 2299
netfang: gunnlaugurj@gmail.com