



LÝSING VERKEFNIS

Nýting á núverandi húsi við Strandgötu 9, og fyrirhugaðri viðbyggingu á lóðinni, er sama eðlis og sú sem samþykkt var í deiliskipulagi 2019, en í stað eins veitingastaðar á jarðhæð er nú gert ráð fyrir lítilli mathöll, og í stað 3 íbúða (einnar nokkuð stórrar) er stefnt að því að koma fyrir 9 smáíbúðum.

Jarðhæð og 2.hæð í þessari tillögu eru mjög svipaðar að stærð og í deiliskipulagi frá 2019, en kjallari og 3. hæð hafa stækkað frá fyrri tillögu. Lyfta verður í húsinu.

Nýtingarhlutfall fyrir utan kjallara var í eldri tillögu 1.60, en verður í þessari tillögu 1.82. Hámarks nýtingarhlutfall er skv. gildandi deiliskipulagi 1.80.

Kjallari: vinnuaðstaða fyrir mathöll, kælar og lager, starfsmannaaðstaða, gestasnyrtingar og hjóla- og vagnageymslur fyrir íbúðir.

Jarðhæð: Lítil mathöll með 4-5 veitin-gastöðum og sameiginlegu rými fyrir 80 gesti. Aðgengi að mathöllinni verður frá Strandgötu og Ráðhústorgi. Inngangur fyrir íbúðir á efri hæðum verður á bakhlið hússins. Þar verða einnig lokaðar sorpgeymslur fyrir húsið.

2.hæð: 5 íbúðir á bilinu 33-50m² nettó, þær minni með eigin svölum.

3.hæð: 4 x 33m² íbúðir, með eigin svölum.



KÁRI EIRÍKSSON arkitekt
S: 699-0999 - kari@aok.is - www.aok.is

STRANDGATA 9, HAFNARFIRÐI mathöll og smáíbúðir		yfirlit		
tillaga 01	kvarði : enginn	17/11/2020	blað 1/9	20/25



MATHÖLL

Á jarðhæð hússins verður lítil mathöll, að hluta til í því húsnæði þar sem kaffihúsið Súfistinn er til húsa í dag, en að auki er gert ráð fyrir viðbyggingu vestan og norðan við núverandi hús.

Mathöllin er hugsuð sem skemmtileg viðbót í veitingahúsaflöruna í Hafnarfirði, og gæti orðið mikil lyftistöng fyrir mannlífið í miðbænum.

Nokkrir veitingastaðir sem hafa getið sér gott orð, bæði hér í Hafnarfirði og annars staðar á höfuðborgarsvæðinu hafa lýst yfir áhuga á að vera með í þessu verkefni, og hugmyndin er að bjóða upp á svipaða blöndu veitingastaða og er t.d. á mathöll við Hlemm.

Fyrstu drög gera ráð fyrir 2 kjarnastöðum í miðju rými, og 2-3 stöðum sem þurfa minna pláss að auki. Sæti fyrir 85 manns verða í sameiginlegu rými milli veitingastaðanna, og einnig verður gert ráð fyrir take-away. Gert er ráð fyrir að flestir geti fengið eitthvað við sitt hæfi í mathöllinni sem hugmyndin er að blanda saman "fine dining", kaffihúsi, bakaríi, eðal pizzum og smáréttastöðum í notalegu umhverfi. Vínveitingar verða í húsinu, en afgreiðslutími verður sá sami og á Súfista-num í dag, eða til kl. 11.



KÁRI EIRIKSSON arkitekt
S: 699-0999 - kari@aok.is - www.aok.is

STRANDGATA 9, HAFNARFIRÐI mathöll og smáíbúðir		mathöll	
tillaga 01	kvarði : enginn	17/11/2020	blað 2/9 20/25

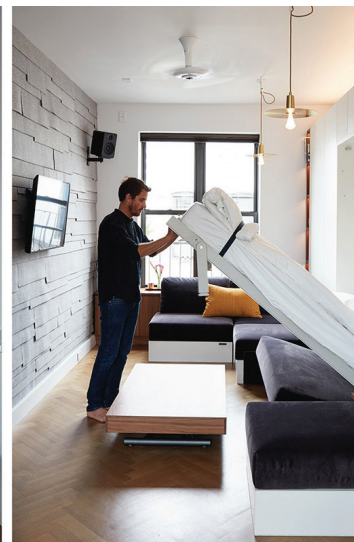
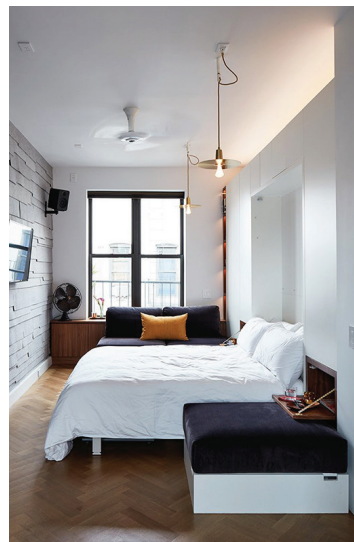

SMÁÍBÚÐIR

Á efri hæðum hússins er gert ráð fyrir íbúðum eins og í fyrri tillögu, en nú eru þær minni og fleiri. Þetta er gert til að bregðast við eftirspurn eftir íbúðum miðsvæðis í Hafnarfirði sem gætu uppfyllt ákvæði HMS um hlutdeildarlán sem er nýtt úrræði fyrir ungt fólk, eða tekju- og eignaminni einstaklinga.

Miðbær Hafnarfjarðar er kjörin staðsetning fyrir íbúðir af þessu tagi, þar sem stutt er í mjög öflugar almenningsgöngur, og alla þjónustu.

Í þessu verkefni verður einblýnt á smáíbúðir fyrir einstaklinga og pör, frá 30 upp í 50m². Allar minni íbúðirnar verða með góðum svölum og stórum gluggaflötum, en einnig verður ein rúmgóð íbúð á efri hæð Súfistans.

Íbúðirnar verða bæði vandaðar og hagkvæmar, og þær verða afhentar með tilbúnum innréttingum.

Gert er ráð fyrir 5 íbúðum á 2.hæð, en ein þeirra verður á efri hæð núverandi Súfista.

Á 3.hæð verða 4 íbúðir.

Lyfta verður í húsinu, og hjóla- og vagnageymsla á jarðhæð eða í kjallara.



KÁRI EIRÍKSSON arkitekt
S: 699-0999 - kari@aok.is - www.aok.is

STRANDGATA 9, HAFNARFIRÐI
mathöll og smáíbúðir

smáíbúðir

tillaga 01

kvarði : enginn

17/11/2020

blað 3/9

20/25

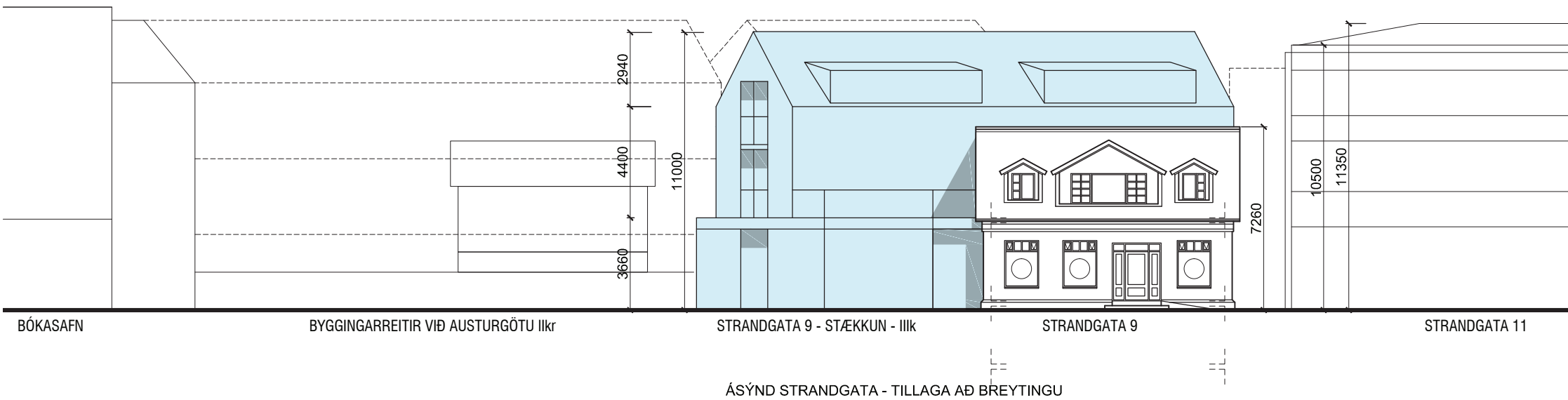
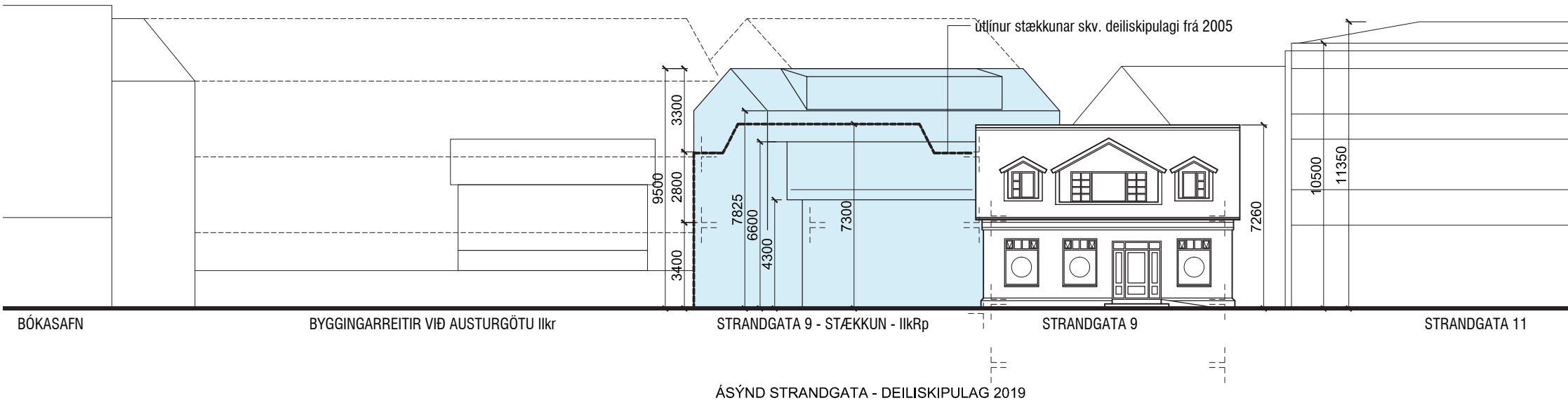

KÁRI EIRÍKSSON arkitekt
S: 699-0999 - kari@aok.is - www.aok.is

STRANDGATA 9, HAFNARFIRÐI mathöll og smáíbúðir		ásýnd Strandgata - skematísk		
tillaga 01	kvarði : enginn	17/11/2020	blað 4/9	20/25

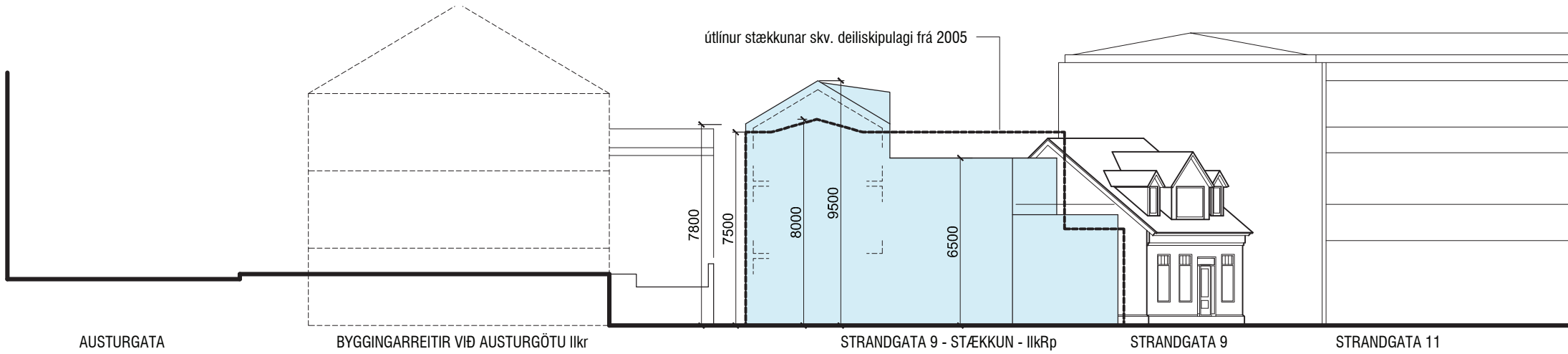

ÁSÝND RÁÐHÚSTORG - DEILISKIPULAG 2019

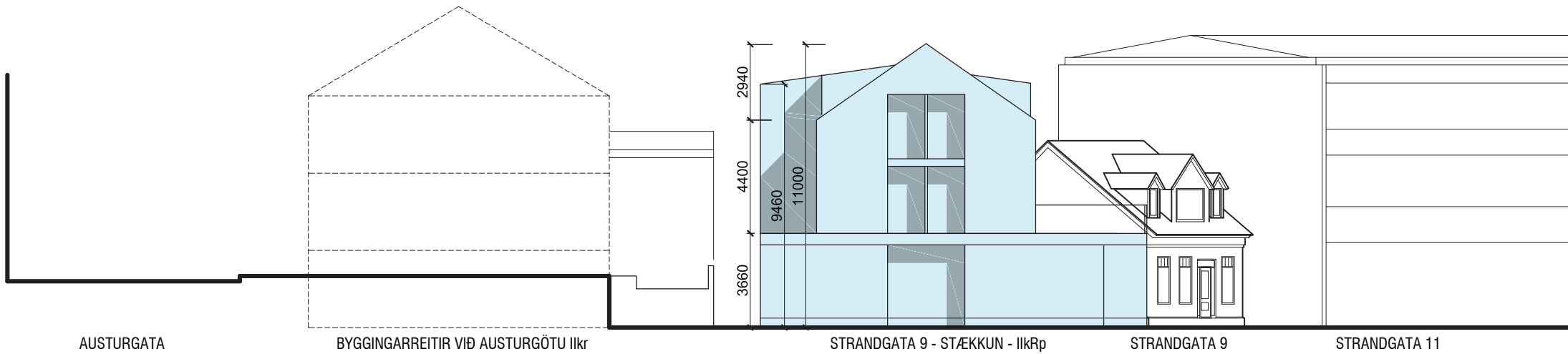

ÁSÝND RÁÐHÚSTORG - TILLAGA AÐ BREYTINGU



KÁRI EIRÍKSSON arkitekt
S: 699-0999 - kari@aok.is - www.aok.is

STRANDGATA 9, HAFNARFIRÐI mathöll og smábúðir		ásýnd Ráðhústorg - skematísk		
tillaga 01	kvarði : enginn	17/11/2020	blað 5/9	20/25

KJALLARI: 85m²
JARÐHÆÐ: 265m²
2.HÆÐ: 215m²
3.HÆÐ: 80m²

SAMTALS: 645m²
SAMTALS ÁN KJALLARA: 560m²
LÖÐ: 351,2m²
NHL ÁN KJALLARA: 1.60
NHL, SKV, GILDANDI DEILISK: 1.80

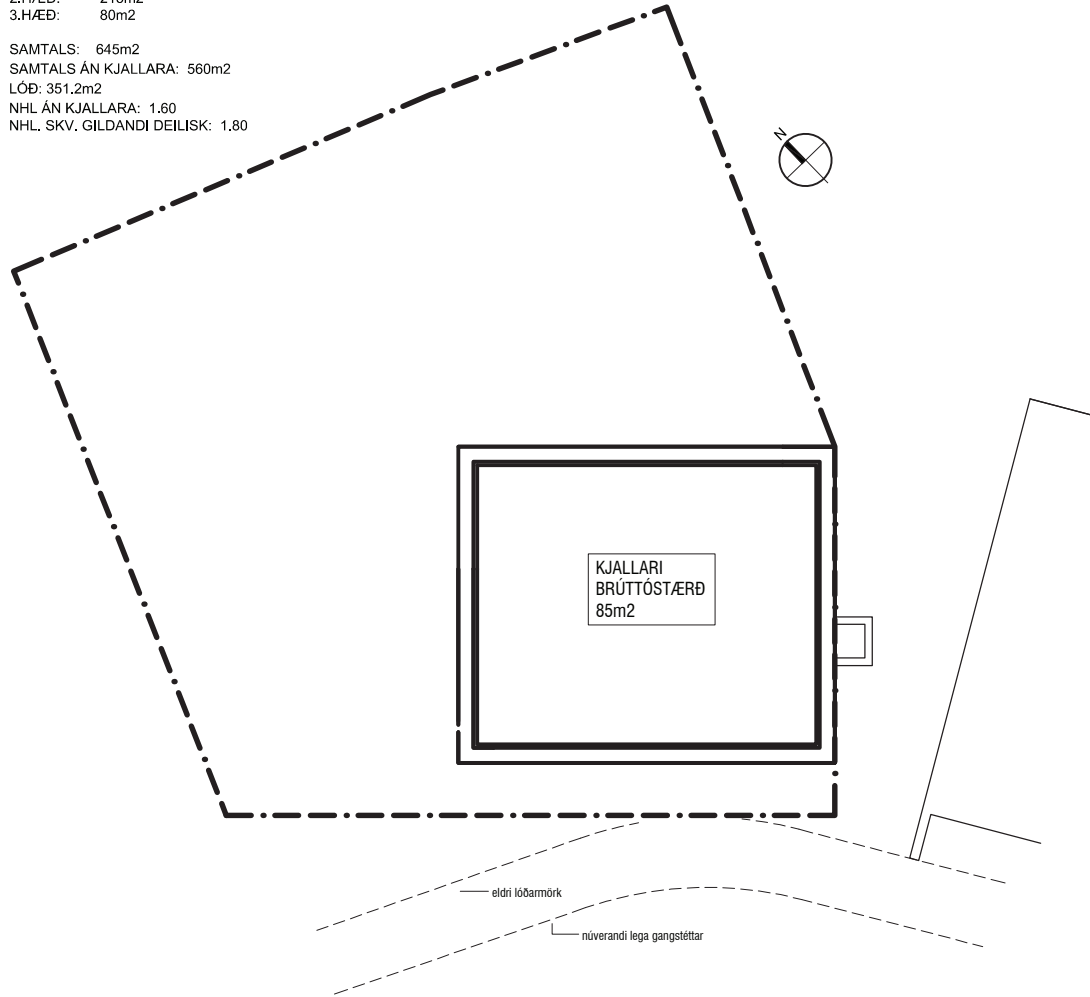

KJALLARI - DEILISKIPULAG 2019

stækkun: 0m²

KJALLARI: 150m²
JARÐHÆÐ: 260m²
HJÓLAGEYMSLA: 25m²
2.HÆÐ: 205m²
3.HÆÐ: 150m²

SAMTALS: 640m²
SAMTALS MEÐ KJALLARA: 790m²
LÖÐ: 351,2m²
NHL ÁN KJALLARA: 1.82
NHL, SKV, GILDANDI DEILISK: 1.80

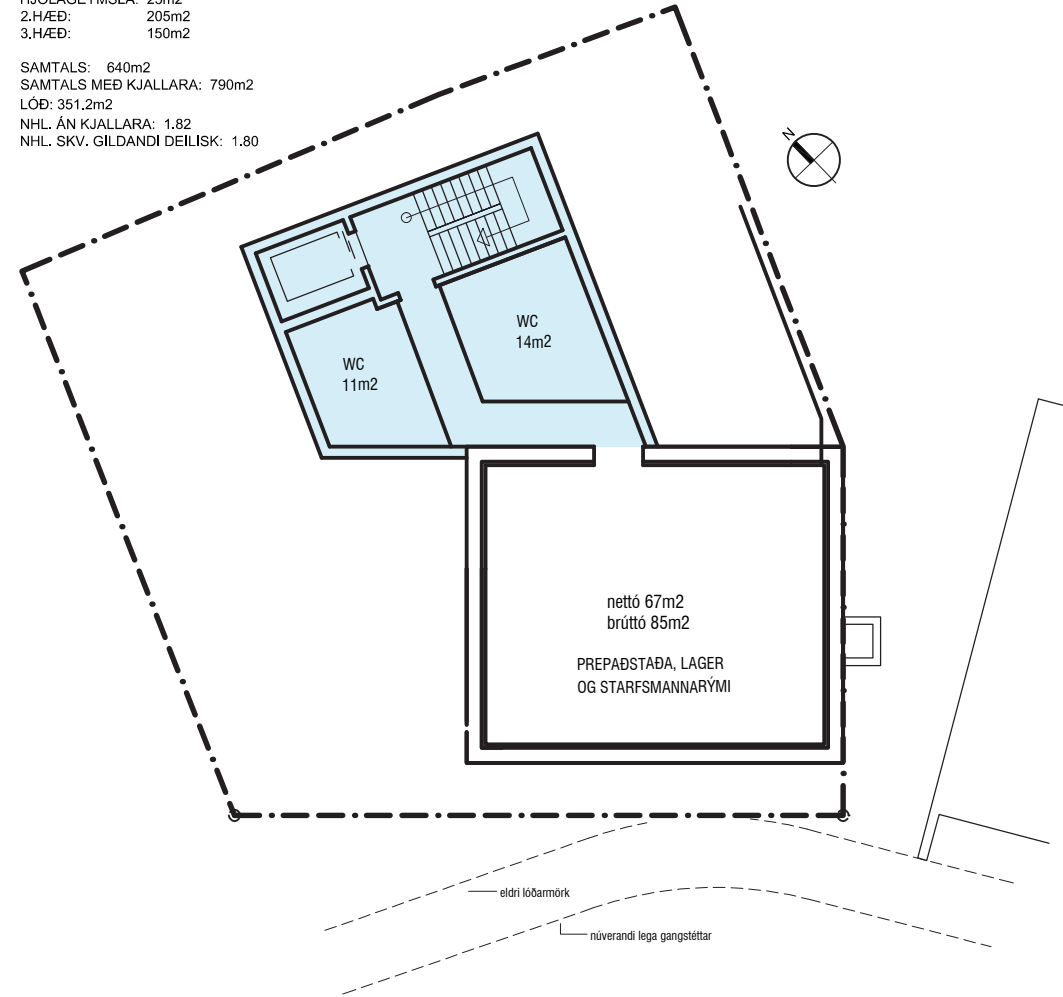

KJALLARI - TILLAGA AÐ BREYTINGU

stækkun: 65m²

KJALLARI:
brüttóstærð: 150m²
aðstaða fyrir mathöll: 67m² nettó
gestasnyrtngar: 25m² nettó
gangar, stigar og lyftur: 24m² nettó



KÁRI EIRÍKSSON arkitekt
S: 699-0999 - kari@aok.is - www.aok.is

STRANDGATA 9, HAFNARFIRÐI mathöll og smáibúðir		grunnmynd kjallara - skematísk		
tillaga 01	kvarði : enginn	17/11/2020	blað 6/9	20/25

KJALLARI: 85m²
 JARÐHÆÐ: 265m²
 2.HÆÐ: 215m²
 3.HÆÐ: 80m²

SAMTALS: 645m²
 SAMTALS ÁN KJALLARA: 560m²
 LÖÐ: 351.2m²
 NHL ÁN KJALLARA: 1.60
 NHL, SKV, GILDANDI DEILISK: 1.80

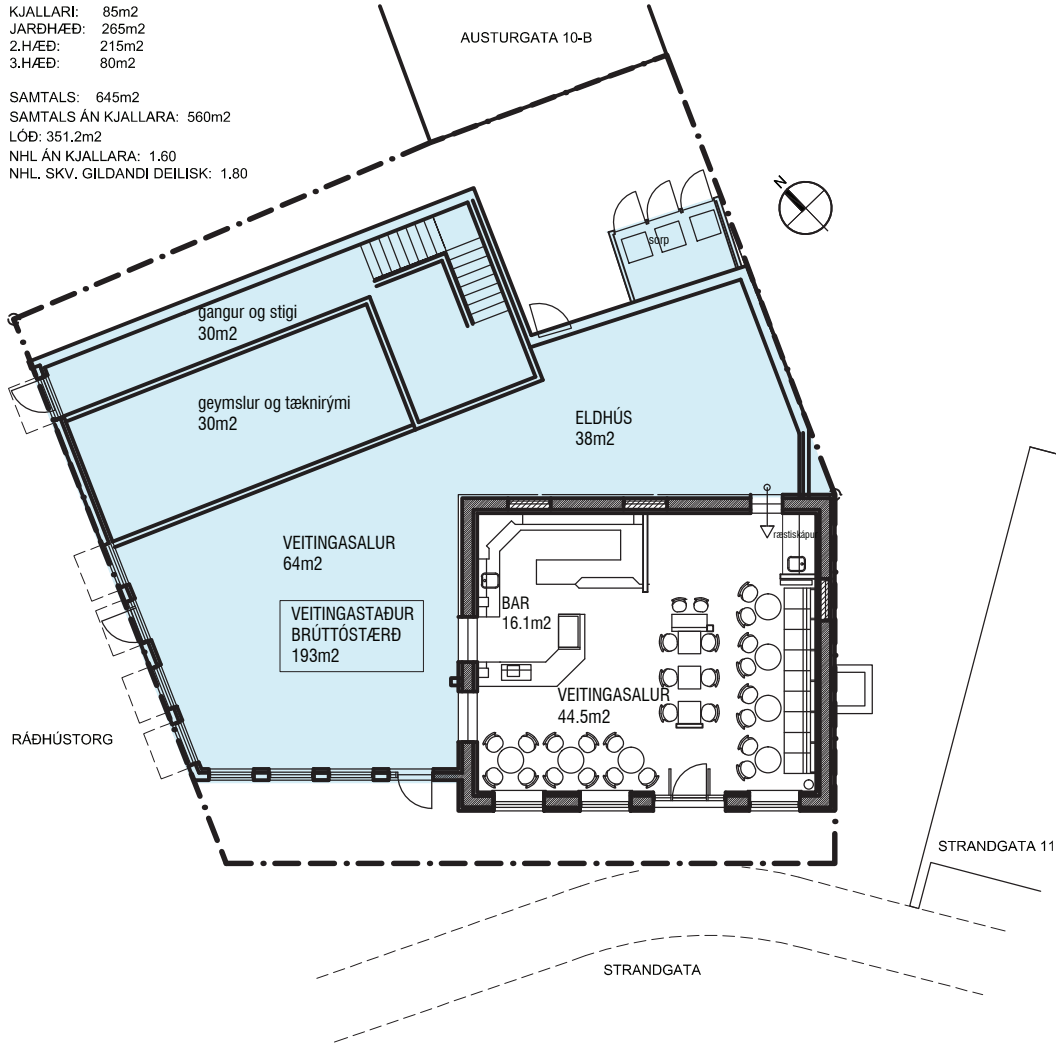

JARÐHÆÐ - DEILISKIPULAG 2019

stækkun: 180m²

KJALLARI: 150m²
 JARÐHÆÐ: 260m²
 HJÓLAGEYMSLA: 25m²
 2.HÆÐ: 205m²
 3.HÆÐ: 150m²

SAMTALS: 640m²
 SAMTALS MEÐ KJALLARA: 790m²
 LÖÐ: 351.2m²
 NHL ÁN KJALLARA: 1.82
 NHL, SKV, GILDANDI DEILISK: 1.80

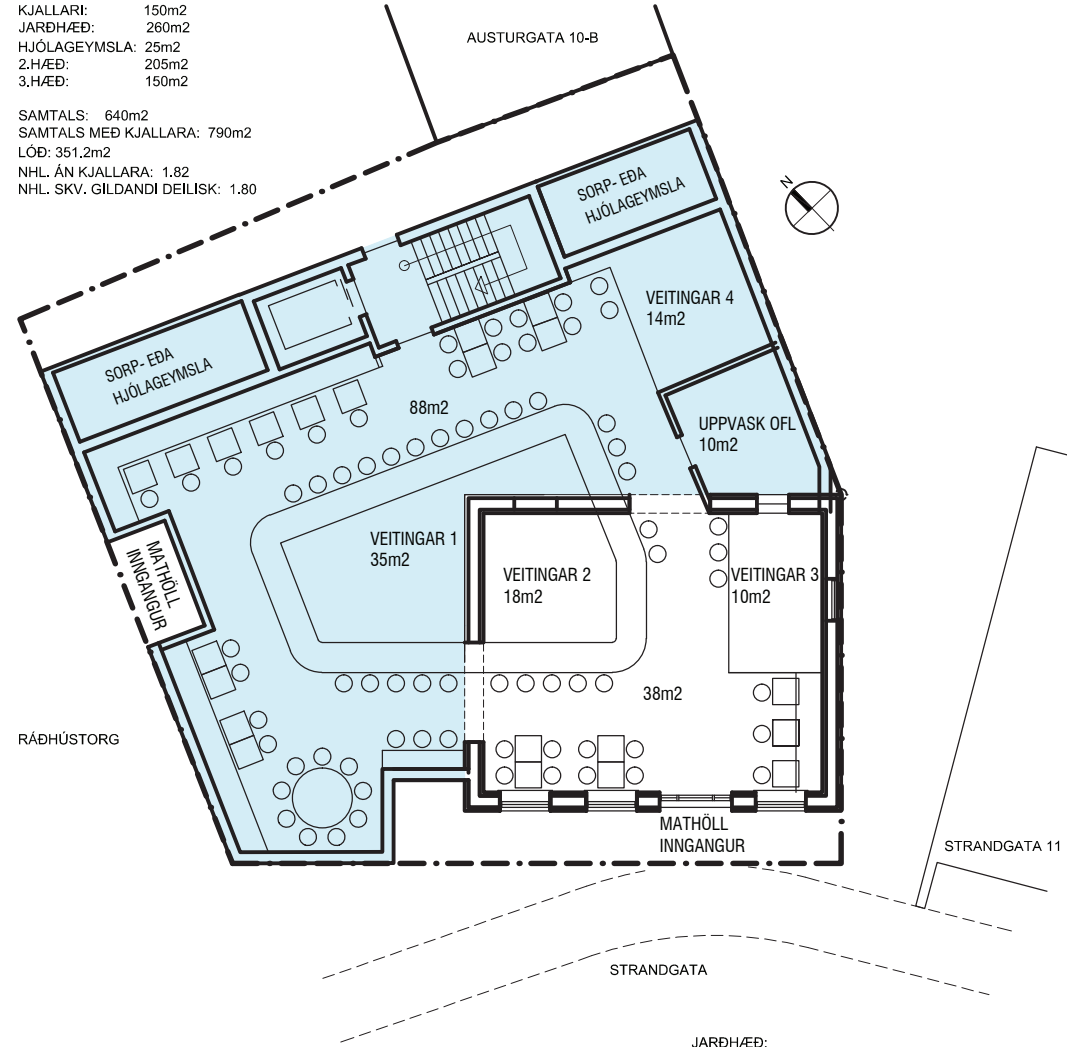

JARÐHÆÐ - TILLAGA AÐ BREYTINGU

stækkun: 200m²

JARÐHÆÐ:
 brúttóstærð: 285m² (þar af 25m² sorpgeymslur)
 mathöll veitingastaðir: 77m² nettó
 mathöll veitingarými: 126m² nettó
 sameiginlegt uppvask: 10m² nettó
 gangar, stigar og lyftur: 5m² nettó

sæti fyrir samtals 85 gesti, 51 við borð, 34 við bar



KÁRI EIRÍKSSON arkitekt
 S: 699-0999 - kari@aok.is - www.aok.is

STRANDGATA 9, HAFNARFIRÐI mathöll og smábúðir		grunnmynd jarðhæðar - skematísk		
tillaga 01	kvarði : enginn	17/11/2020	blað 7/9	20/25

KJALLARI: 85m²
 JARÐHÆÐ: 265m²
 2.HÆÐ: 215m²
 3.HÆÐ: 80m²

SAMTALS: 645m²
 SAMTALS ÁN KJALLARA: 560m²
 LÖÐ: 351,2m²
 NHL ÁN KJALLARA: 1.60
 NHL, SKV, GILDANDI DEILISK: 1.80

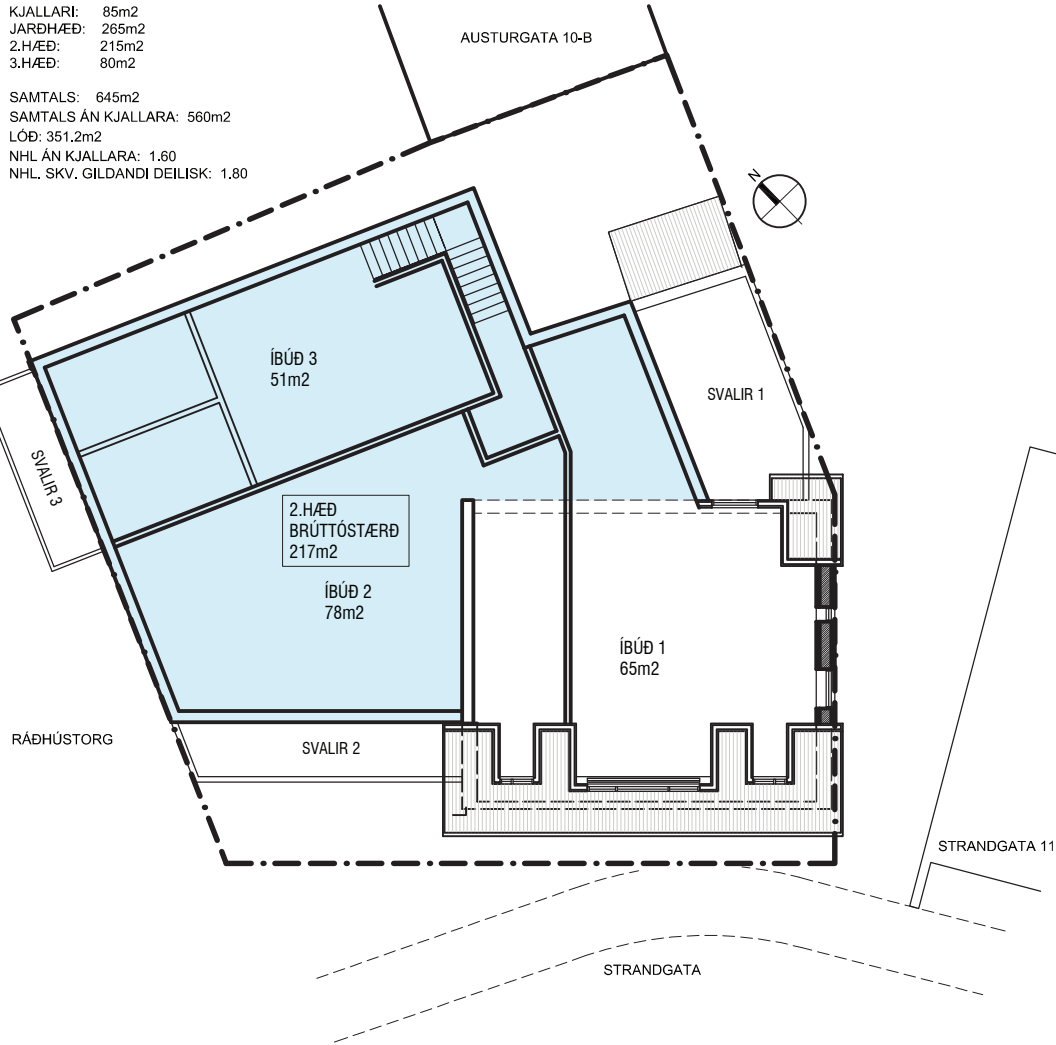

2.HÆÐ - DEILISKIPULAG 2019

stækkun: 150m²

KJALLARI: 150m²
 JARÐHÆÐ: 260m²
 HJÓLAGEYMSLA: 25m²
 2.HÆÐ: 205m²
 3.HÆÐ: 150m²

SAMTALS: 640m²
 SAMTALS MEÐ KJALLARA: 790m²
 LÖÐ: 351,2m²
 NHL ÁN KJALLARA: 1.82
 NHL, SKV, GILDANDI DEILISK: 1.80

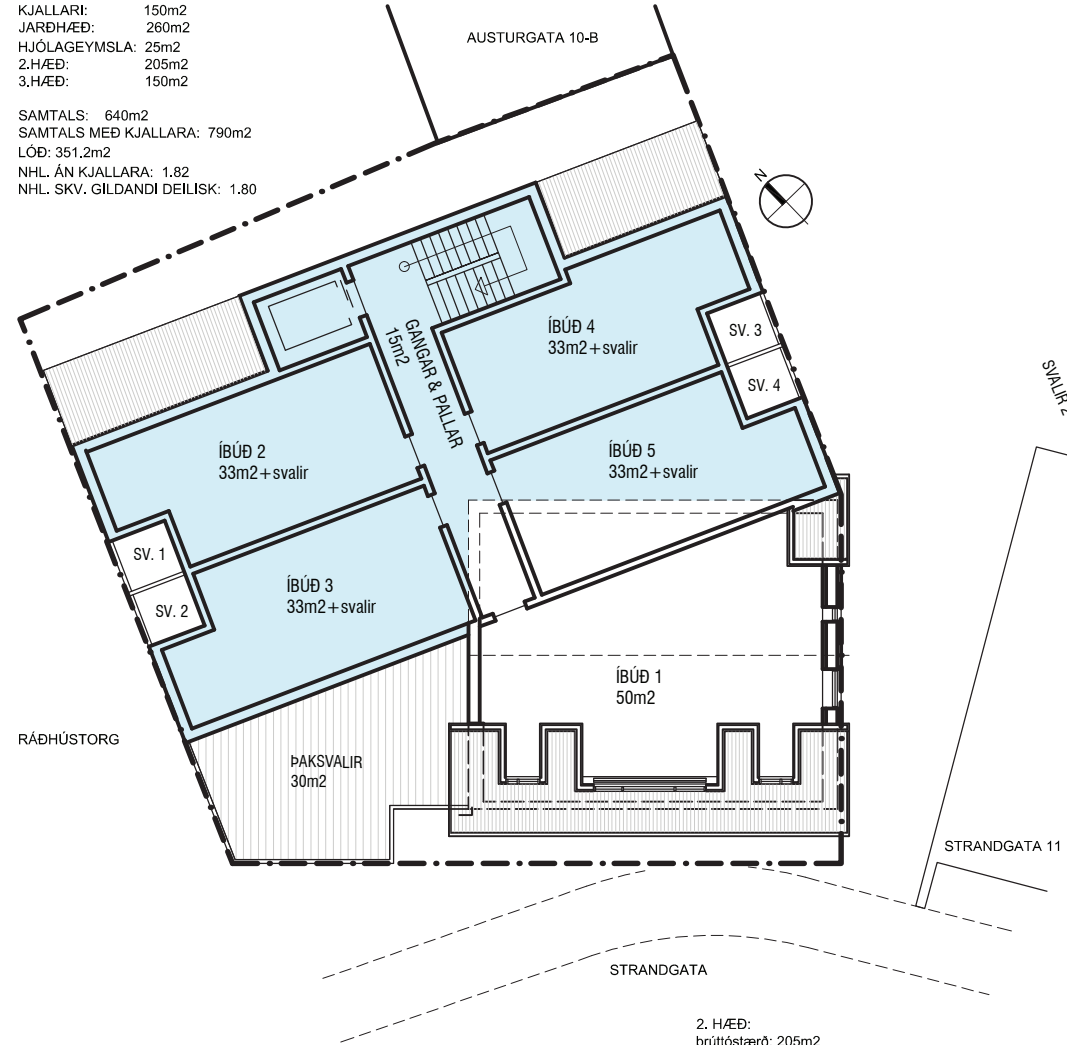

2.HÆÐ - TILLAGA AÐ BREYTINGU

stækkun: 135m²

2. HÆÐ:
 brúttóstærð: 205m²
 íbúð 1: 50m² brúttó
 íbúð 2: 33m² brúttó, 2.5m² svalir
 íbúð 3: 33m² brúttó, 2.5m² svalir
 íbúð 4: 33m² brúttó, 2.5m² svalir
 íbúð 5: 33m² brúttó, 2.5m² svalir
 gangar, stigar og lyftur: 15m² nettó
 þaksvalir: 30m²



KÁRI EIRÍKSSON arkitekt
 S: 699-0999 - kari@aok.is - www.aok.is

STRANDGATA 9, HAFNARFIRÐI
 mathöll og smábúðir

grunnmynd 2.hæðar - skematísk

tillaga 01

kvarði : enginn

17/11/2020

blað 8/9

20/25

KJALLARI: 85m²
 JARÐHÆÐ: 265m²
 2.HÆÐ: 215m²
 3.HÆÐ: 80m²

SAMTALS: 645m²
 SAMTALS ÁN KJALLARA: 560m²
 LÖÐ: 351,2m²
 NHL ÁN KJALLARA: 1.60
 NHL, SKV, GILDANDI DEILISK: 1.80

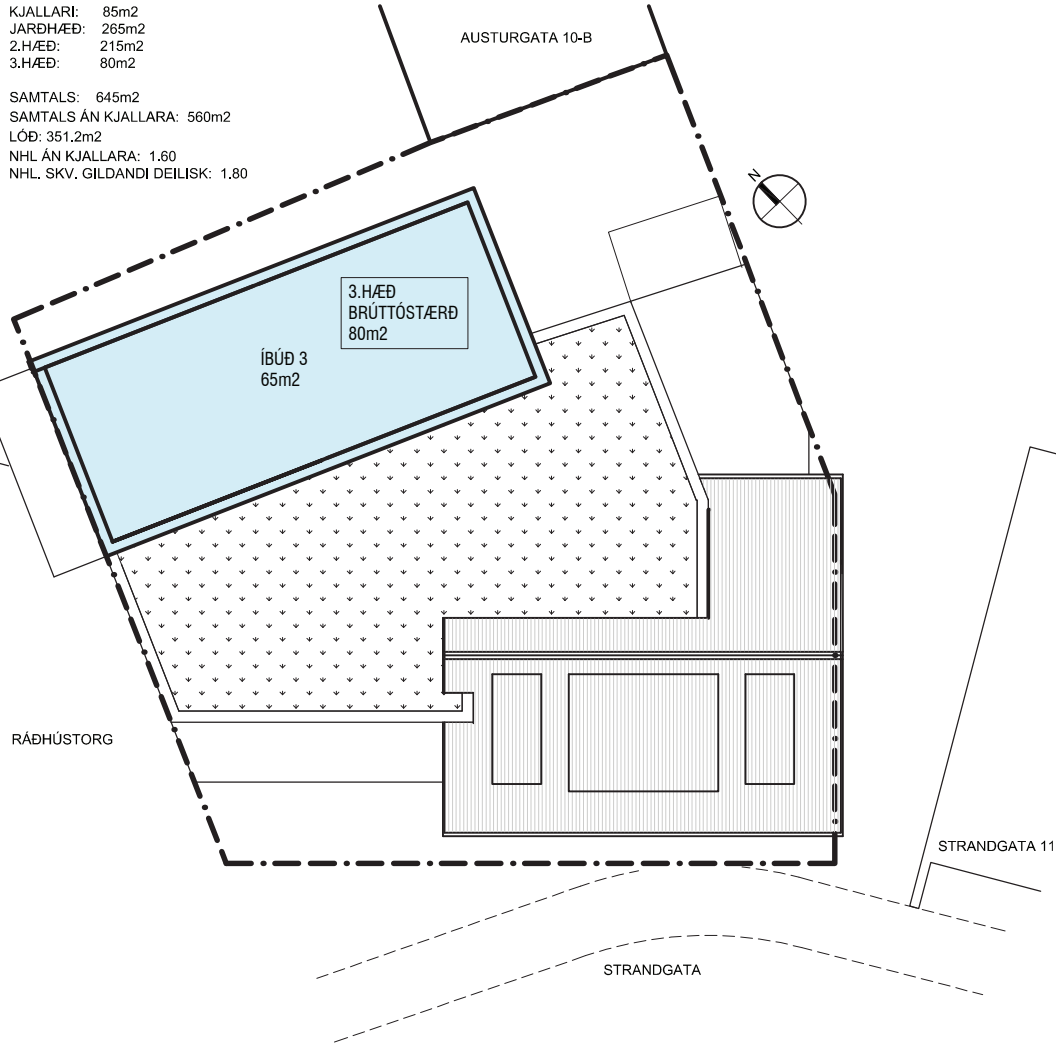

3.HÆÐ - DEILISKIPULAG 2019

stækkun: 80m²

KJALLARI: 150m²
 JARÐHÆÐ: 260m²
 HJÓLAGEYMSLA: 25m²
 2.HÆÐ: 205m²
 3.HÆÐ: 150m²

SAMTALS: 640m²
 SAMTALS MEÐ KJALLARA: 790m²
 LÖÐ: 351,2m²
 NHL ÁN KJALLARA: 1.82
 NHL, SKV, GILDANDI DEILISK: 1.80

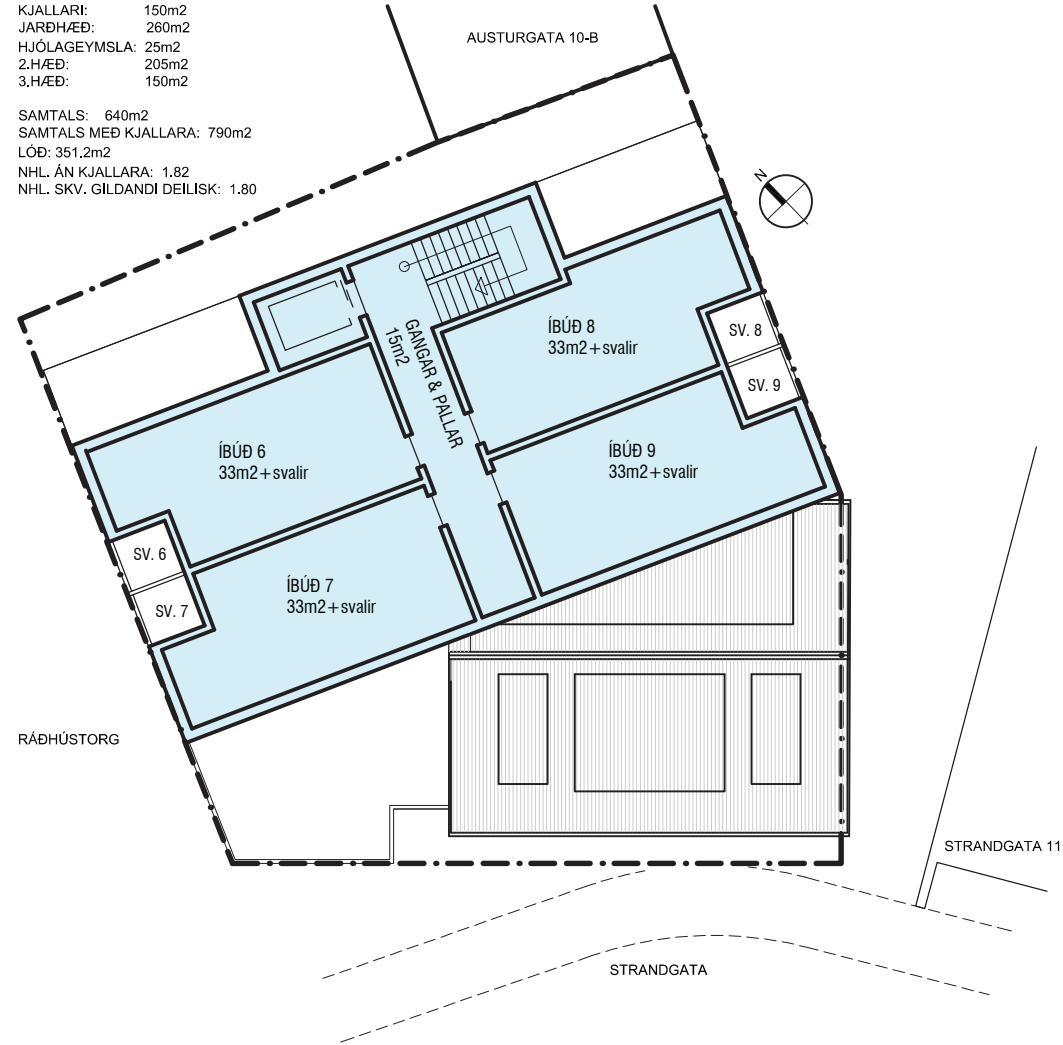

3.HÆÐ - TILLAGA AÐ BREYTINGU

stækkun: 135m²

3. HÆÐ:
 brúttóstærð: 150m²
 íbúð 6: 33m² brúttó, 2.5m² svalir
 íbúð 7: 33m² brúttó, 2.5m² svalir
 íbúð 8: 33m² brúttó, 6.0m² svalir
 íbúð 9: 33m² brúttó, 4.0m² svalir
 gangar, stigar og lyftur: 15m² nettó



KÁRI EIRÍKSSON arkitekt
 S: 699-0999 - kari@aok.is - www.aok.is

STRANDGATA 9, HAFNARFIRÐI
 mathöll og smábúðir

grunnmynd 3.hæðar - skematísk

tillaga 01

kvarði : enginn

17/11/2020

blað 9/9

20/25