

- Tákn**
- Minnkun á byggingarreit
 - Stækkun á byggingarreit

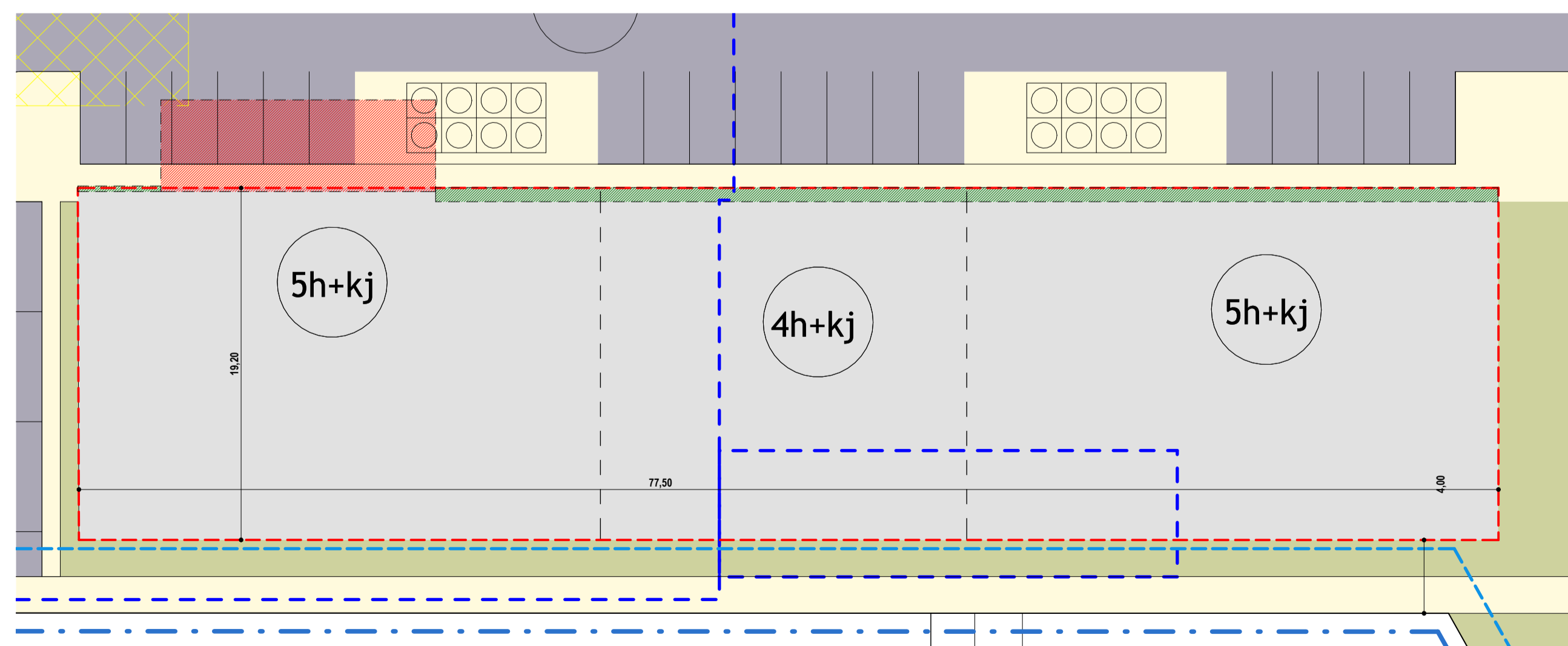

Dæmi af sleppisvæði

Deiliskipulags breyting
1 : 500



Grænt svæði sýnir stækkun byggingarreits um 20cm

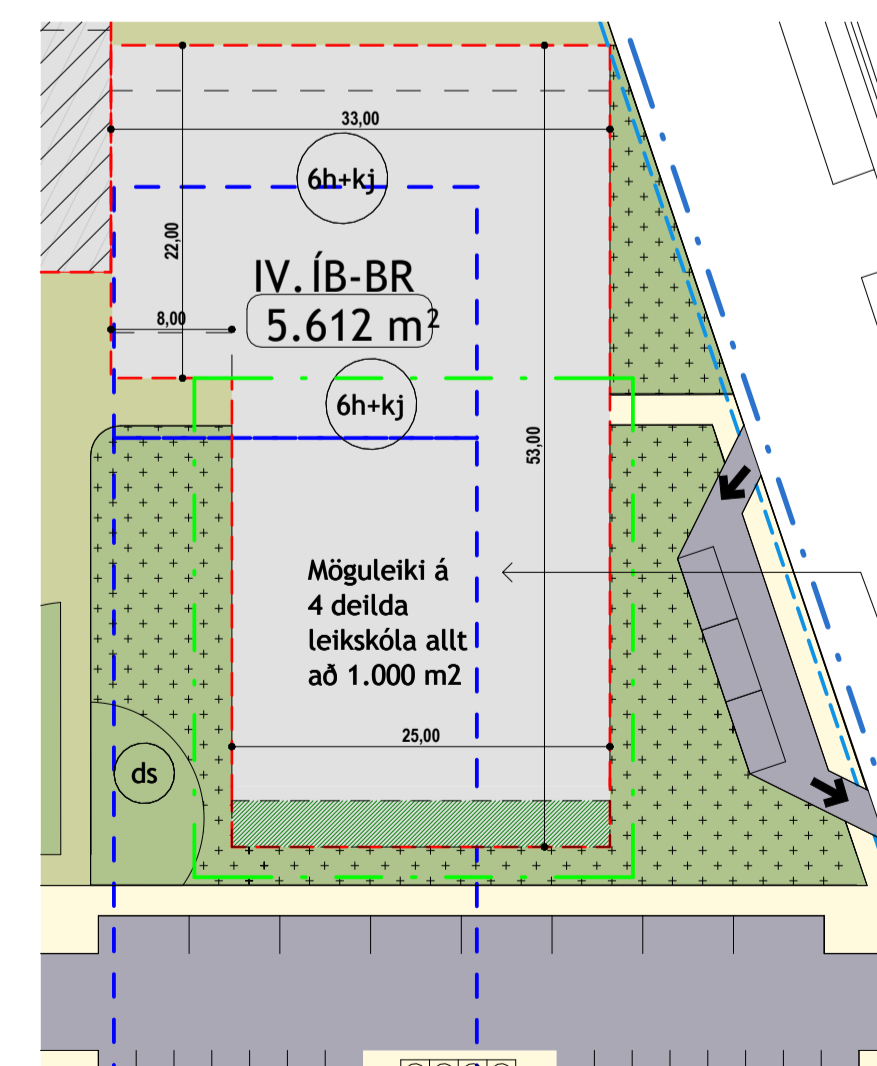

Græn lína sýnir hluta jarðhæðar leikskóla þar sem ekki er gert ráð fyrir að byggt verði

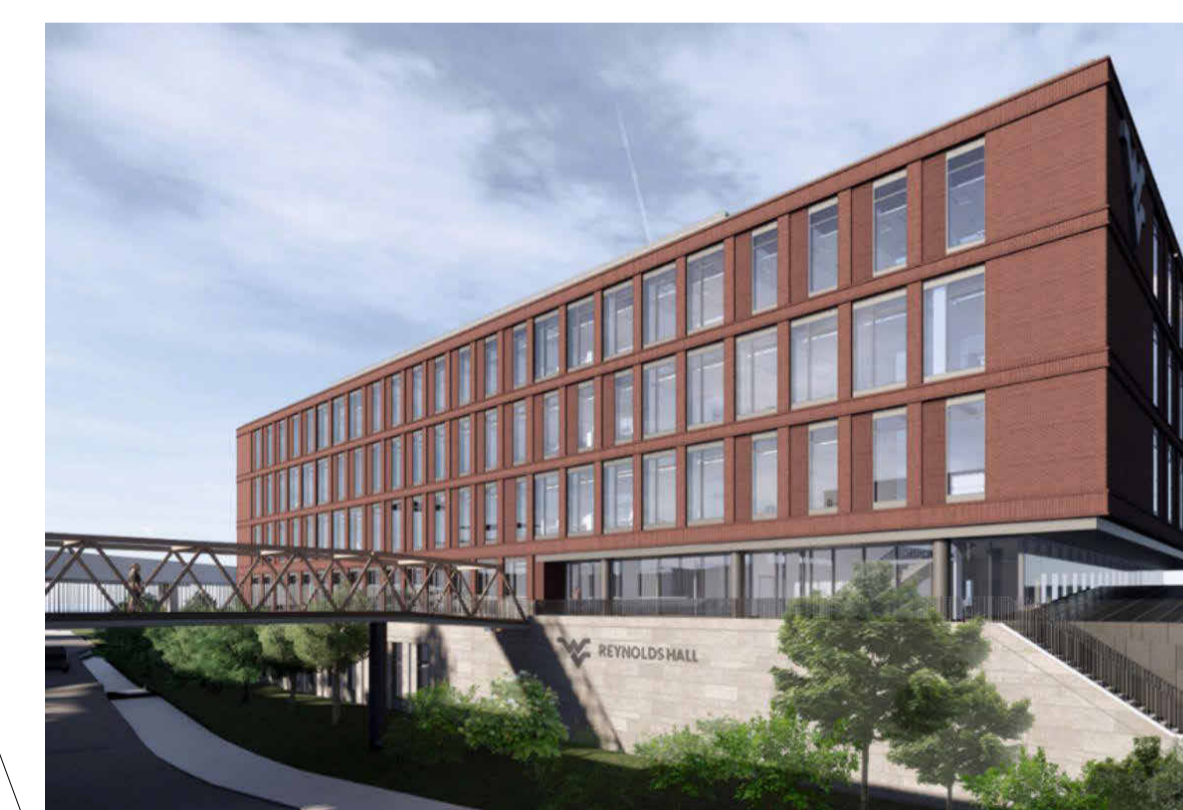

Dæmi af hæð á svifi (innreginn hæð)

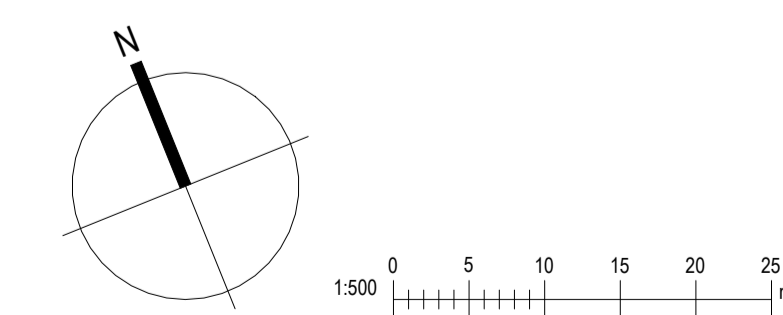

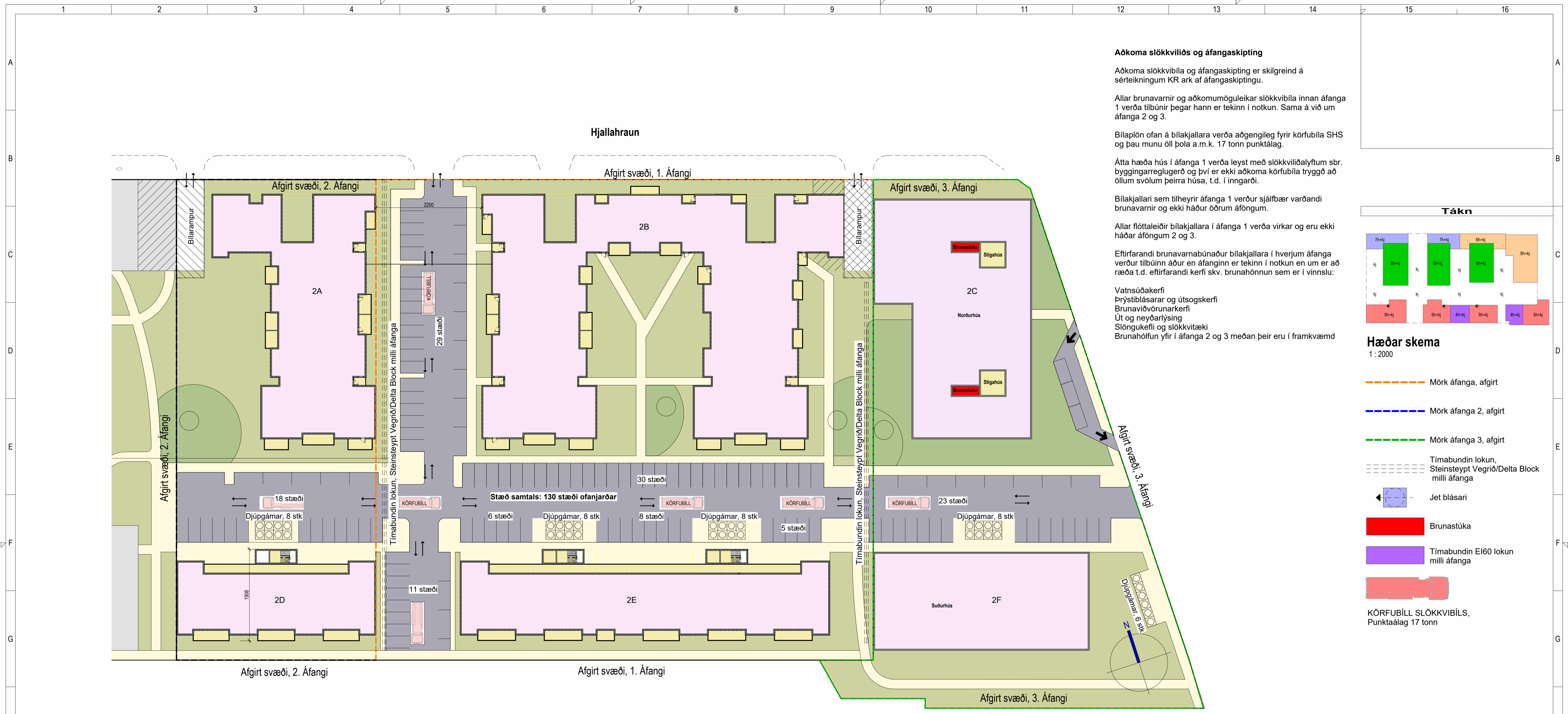

Aðkoma slökkviliðs og áfangaskipting

Aðkoma slökkvibíla og áfangaskipting er skilgreind á sérteikningum KR ark af áfangaskiptingu.

Allar brunavarnir og aðkomumöguleikar slökkvibíla innan áfanga 1 verða tilbúnir þegar hann er tekinn í notkun. Sama á við um áfanga 2 og 3.

Bílaþlón ofan á bílakjallara verða aðgengileg fyrir körfubíla SHS og þau munu öll þola a.m.k. 17 tonn punktálag.

Átta hæða hús í áfanga 1 verða leyst með slökkviliðalyftum sbr. byggingarreglugerð og því er ekki aðkoma körfubíla tryggð að öllum svölum þeirra húsa, t.d. í inngarði.

Bílaþlónir sem tilheyrir áfanga 1 verður sjálfbær varðandi brunavarnir og ekki háður öðrum áföngum.

Allar flóttaleiðir bílaþlóna í áfanga 1 verða virkar og eru ekki háðar áföngum 2 og 3.

Eftirfarandi brunavarnabúnaður bílaþlóna í hverjum áfanga verður tilbúinn áður en áfanginn er tekinn í notkun en um er að ræða t.d. eftirfarandi kerfi skv. brunahönnun sem er í vinnslu:

- Vatnsúðakerfi
- Þrýstiblasarar og útsogskerfi
- Brunavíðvornarkerfi
- Út og neyðarlýsing
- Slöngukefli og slökkvitæki
- Brunahólfun yfir í áfanga 2 og 3 meðan þeir eru í framkvæmd

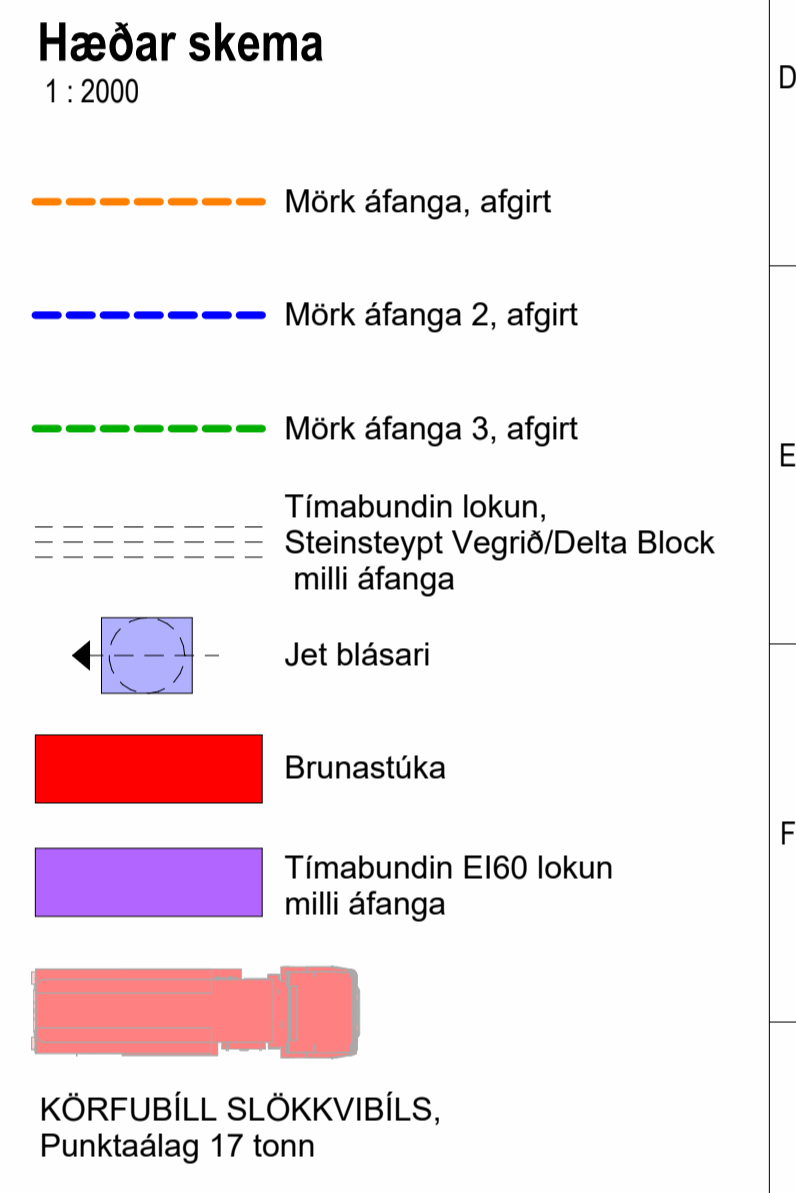
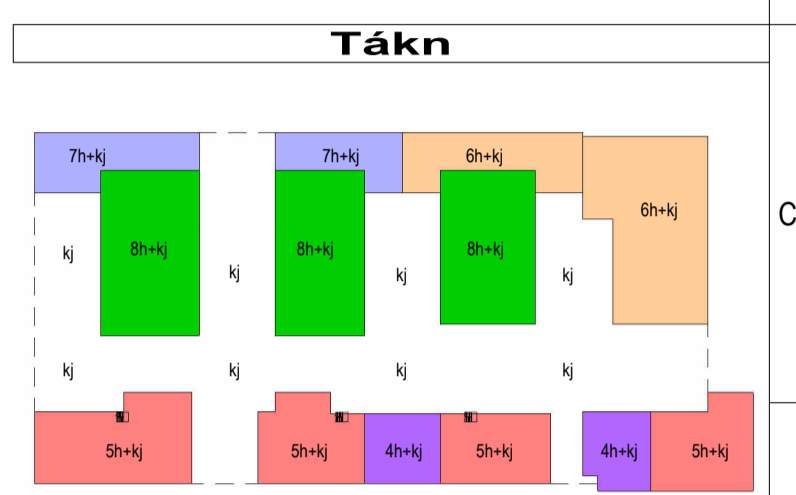

Yfirlitsmynd aðkomuhæðar - Áfangar
1 : 400

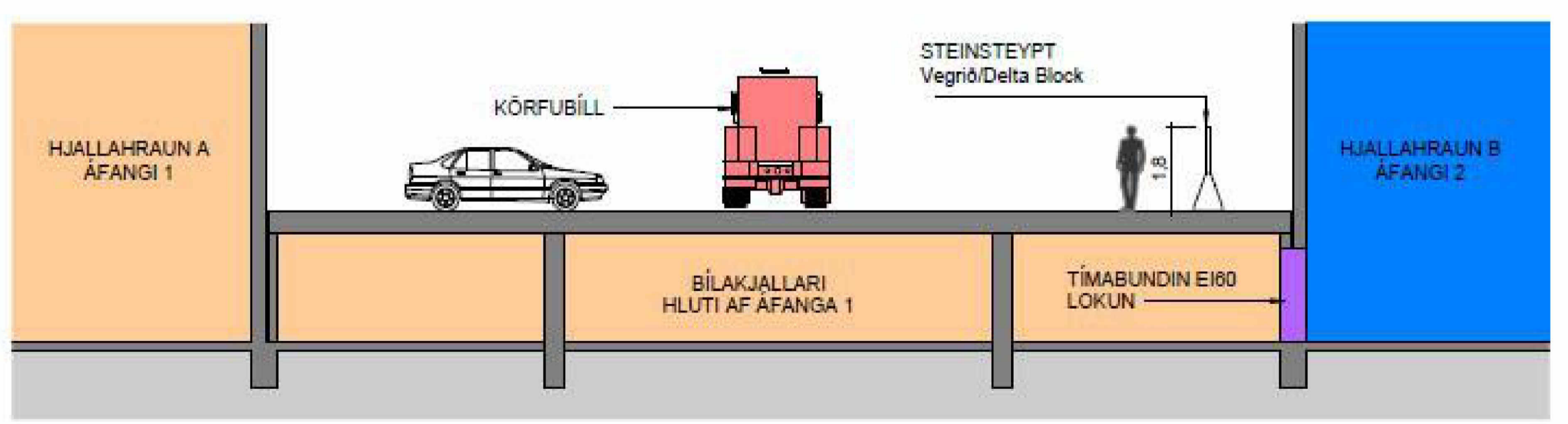

Skýrimynd - Frágangur milli áfanga
1 : 100



Lykilmynd - Áfangaskipti
1 : 1000

Útg.	Dags.	Lýsing	Nafn

KRark Kristinn Ragnarsson arkitekt ehf.
Hilásátré 19 - 2.hæð - 201 Kópavogur - Ísland
S. 564.2255 - Fax. 544.4225
Kl. 581298.3589 - www.krark.is - krark@krark.is

Hjallahraun 2-4
Hafnarfjörður

Landnúmer: 120869 Staðgreinir: 1400-1-37600020
Fölbylli

Áfangaskipti/Aðkoma slökkviliðs

Hönnun: KR.RCM	Verknúmer: 21039BD
Verkefnastjóri: KR	Mælikvæði: As indicated
Teiknað: VPS	Dagsetning: 28.09.2022
Yfirfarið: KR	Bláð: Útgáfa:

Sampykkt: Kristinn Ragnarsson Kl. 120944.2669

S101

Hjallahraun

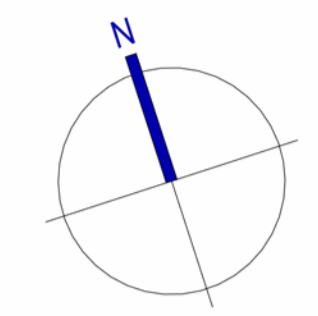

Tákn

Hæðar skemmi
1 : 2000

- Mörk áfanga, afgirt
- Mörk áfanga 2, afgirt
- Mörk áfanga 3, afgirt
- Tímabundin lokun, Steinsteyppt Vegrið/Delta Block milli áfanga
- Jet blásari
- Brunastúka
- Tímabundin EI60 lokun milli áfanga

Grunnmynd Kjallara_Yfirlit

1 : 400

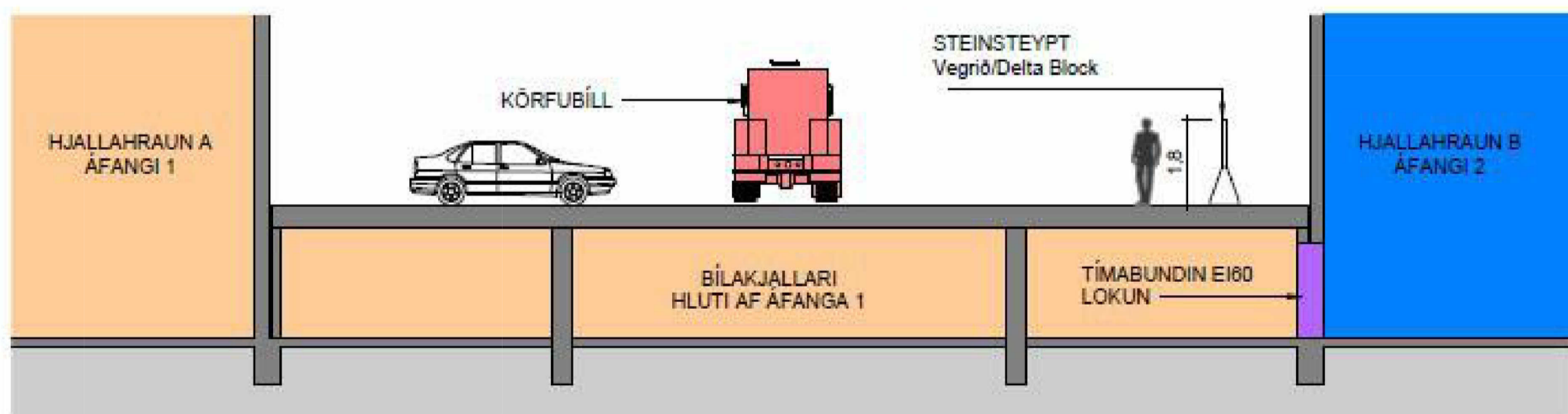

Skýrimynd - Frágangur milli áfanga

1 : 100



Lykilmynd - Áfangaskipti

1 : 1000

Útg.	Dags.	Lýsing	Nafn
------	-------	--------	------

KRark Kristinn Ragnarsson arkitekt ehf.
Hilöðsmári 19 - 2. hæð - 201 Kópavogur - Ísland
S. 564 2255 - Fax. 544 4225
Kl. 581298.3589 - www.krark.is - krark@krark.is

Hjallahraun 2-4
Hafnarfjörður
Landnúmer: 120869 Staðgreinir: 1400-1-37600020
Fjölbýli
Áfangaskipti - Brunavarnir
Áfangaskipti
Hönnun: KR.RCM Verknúmer: 21039BD
Verkefnastjóri: KR Mælikvarði: As indicated
Teiknaði: VP.S Dagsetning: 28.09.2022
Yfirfariði: KR Blað: Útgáfa:
Samþykkt: Kristinn Ragnarsson Kl. 120944.2669
S102