

Byggingarlýsing:

Ölduslóð 32 , Hafnarfirði.
Landnúmer L123075 og staðgreinir 1400-1-98800320

Húsið er byggt 1956 og teiknað af Jóni Pálmasyni.
Bílskúr er byggður 1975 og teiknaður af Þorsteini Jónssyni og Jóni Pálmasyni

Reyndarteikningar og uppmæling gerð af Ragnheiði Sverrisdóttur innanhússarkitekt.
Hönnunarstjóri er Gísli Á. Guðmundsson byggingarteknifræðingur

Húsið er 236,2 m² einbýlishús + Bílskúr 46 m²=282,2 m²
Lóð er 636 m². Nýtingarhlutfall er 0,44

Húsið er staðsteypt, sökklar, veggir og gólfplötur. Veggir eru einangraðir að innan.
Veggir múraðir og málaðir að utan og innan.

Innveggir eru steypfir eða hlaðnir með múrsteinum, múraðir og málaðir.
Veggir á 2.hæð(Þak hæð) eru allir úr timbri og klæddir með spónaplötum.

Þak er timburþak með kvistum. Þakklæðning er bárujárni.
Þakkantur er steypur með innfeldri Þakrennu

Gluggar eru timburgluggar með tvöföldu gleri.

Reyðskynjarar og slökkvitæki af viðurkenndri gerð.
Upphitun er hefðbundin ofnalögn og ofnar.
Loftresting er úr öllum lokuðum rýmum.

2 Bílastæði á lóð

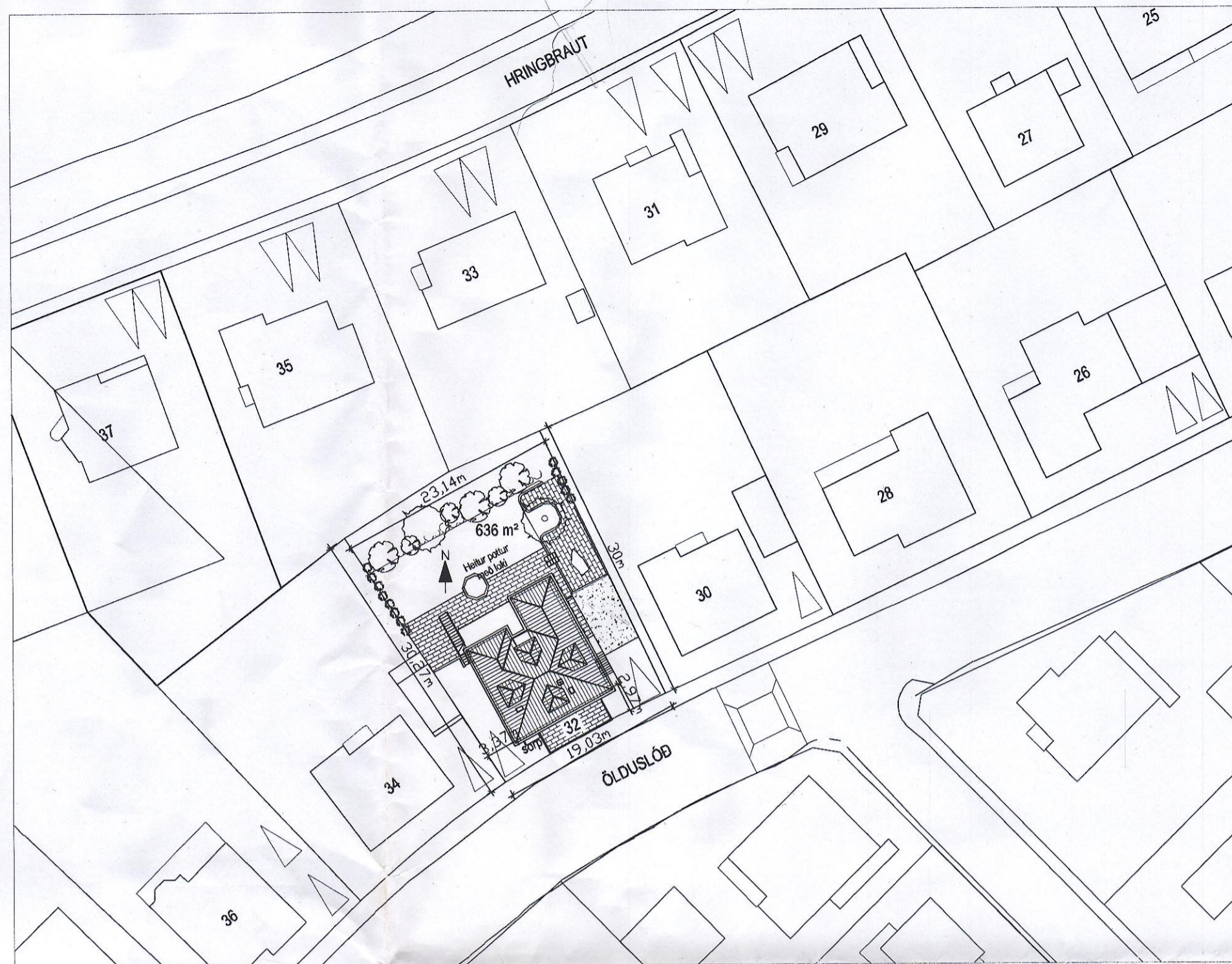

Afstöðumynd 1:500

Umsókn 22.01 2019

Sótt er um að stækka húsið um 51,8 m², svalir og steypantann stiga til að tengja svalir og garð.
Húsið verður 288 m² einbýlishús + Bílskúr 46 m²=334 m²
Lóð er 636 m². Nýtingarhlutfall er 0,52

Þakform og þakkantur halda sér og þak á stækkuninni er í sama stíl og klætt með bárujárni.

Sótt eru um svalir á 2 hæð.

Sótt um glugga á norðausturhlíð.

Sótt er um innanhússbreytingar skv. teikningum.

Stækkun verður staðsteypt og eingrað að innan með 100mm plasteinangrun, múrað og málað.

Svalir verða með vatnshalla og skal frágangur vera skv. reglugerð um flatt þak. Tvöfaldur heilsoðinn þakpappi, 25 mm lektur og pallæfni. Einangrað undir plötu.
Handrið er úr hertu öryggisgleri og stáli.

Gluggar úr timbri með tvöfallt verksmiðju-einangrað K-gler. Í gluggum og hurðum sem nær eru gólfi en 60 sm skal vera hert-öryggisgler.
Björgunarop eru úr 2 herbergjum og svalahurð úr einu.

Upphitun í kjallara verður með ísteyptum gólfhitalögnum (Pex)
Upphitun á 1.hæð og 2.hæð verður hefðbundin ofnalögn.

Raflagnir endurnýjaðar eftir Þörfum.
Í öll blautrými kemur niðurfall.

Sótt eru um heitann pott með læsanlegu loki. Hæð á potti er 600 mm

- ☐ - Reyðskynjari
- GN - Gólfniðurfall
- þNF - Þakniðurfall
- LR - Loftresting
- Ⓚ - Björgunarop

NR	Dagsetning	Texti	Br. af
NR	Dagsetning	Texti	
HEITI VERKS: Ölduslóð 32 220 Hafnarfjörður			
MKV. 1:500		DAGS. 22.01 2019	NR. TEIKNINGAR Ö-4
Uppr.hönnuður hússins Jón Pálmason Uppr.hönnuður bílskúrs Jón Pálmason og Þorsteinn Jónsson		HEITI TEIKNINGAR Afstöðumynd og byggingarlýsing	
		rs hönnun slf Ragnheiður Sverrisdóttir innanhússarkitekt kt: 240765-4549 Birkholt 3, 225 Áltanes s: 898 3759 Netfang: ragnheidur65@simnet.is GÁG ehf Verk - og tækniráðgjöf Gísli Ágúst Guðmundsson - Byggingateknifr. kt: 250860-7499 Gauksásl 41, 221 Hafnarfj. s: 869 0880 Netfang: gisligudmunds@gmail.com.	
		ÁRITUN HÖNNUÐAR ÁRITUN SAMRÆMINGARHÖNNUÐAR	