

I VINNSLU

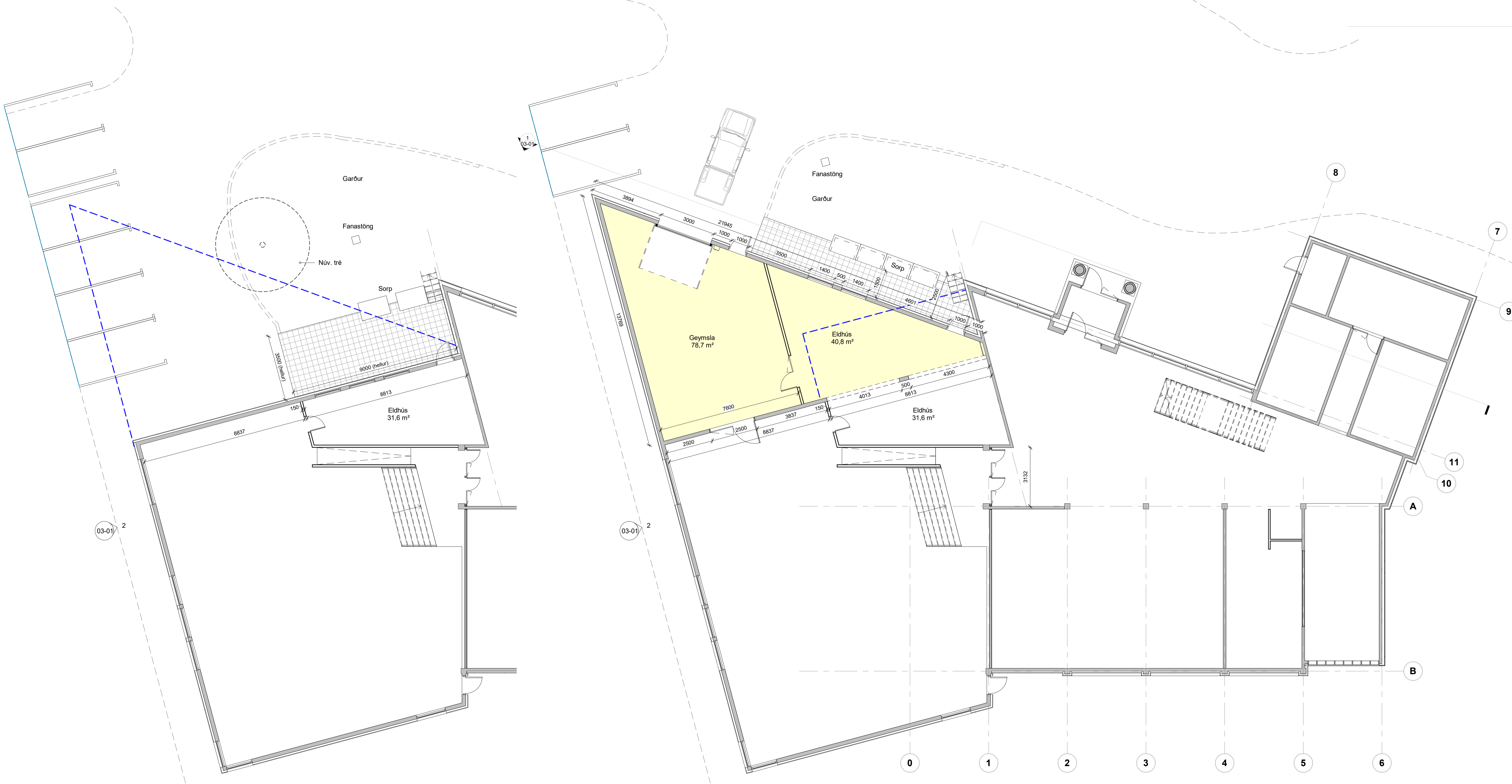

Núverandi grunnmynd

1 : 100

Grunnmynd Tillaga

1 : 100

Heildarstækkun 119,5 m²

Tillaga er gerð að staðsetningu sorps en stærðir eru ekki réttar

Útg. Dags. Skýring Yr.af. Br.af.

Frimúrarareglan Hafnarfirði
Ljósatröð 2 - Tillaga að stækkun
Grunnmynd

Teiknað af: JM
Yfirfarið af: HG
Dagsetning:
Mælikvarði: 1 : 100



Háldór Guðmundsson 140548-2439
Freyr Frostason 170470-4969
Ódður Kr. Finnbjarnarson 280259-3229
Ragnar Auðunn Bergsson 230160-4499
Samuel Guðmundsson 011063-4039

Faxlen 9 108, Reykjavík, Ís 440703-2590
Sími: 545 1600 thg@thg.is www.thg.is

19-011-01 **03-00**
Verknúmer Númer Útgáfa

Upphafleg Blaðstærð: A1

Upprennur: 07/02/19

Vísib.: 9.9.2019 15:43:14

Öll mál og aðstæður athugist á staðnum fyrir smíði. Óheimil er að mæla upp af teikningum og THG arkitektum skal tilkynnt um ósamræmi og vafaatriði. Öll afnot og afritun teikningarinnar, að hluta til eða heild, er háð skriflegu leyfi höfundar.

Skjá: C:\Users\julietal\Documents\19-000-00-Frimúrarareglan Hafnarfirði - Ljósatröð_julietal.rvt

I VINNSLU



Afstöðumynd
1 : 500

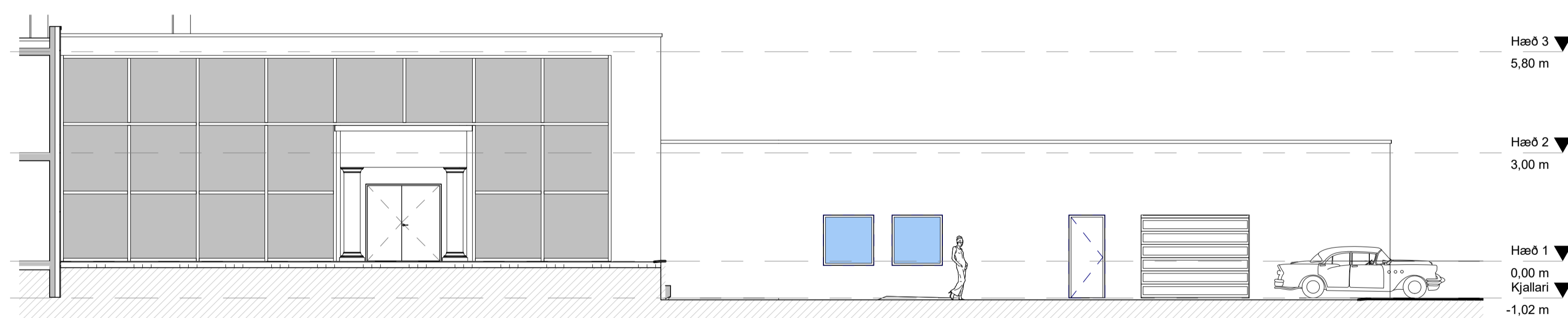

Sníð - Útlit
1 : 100

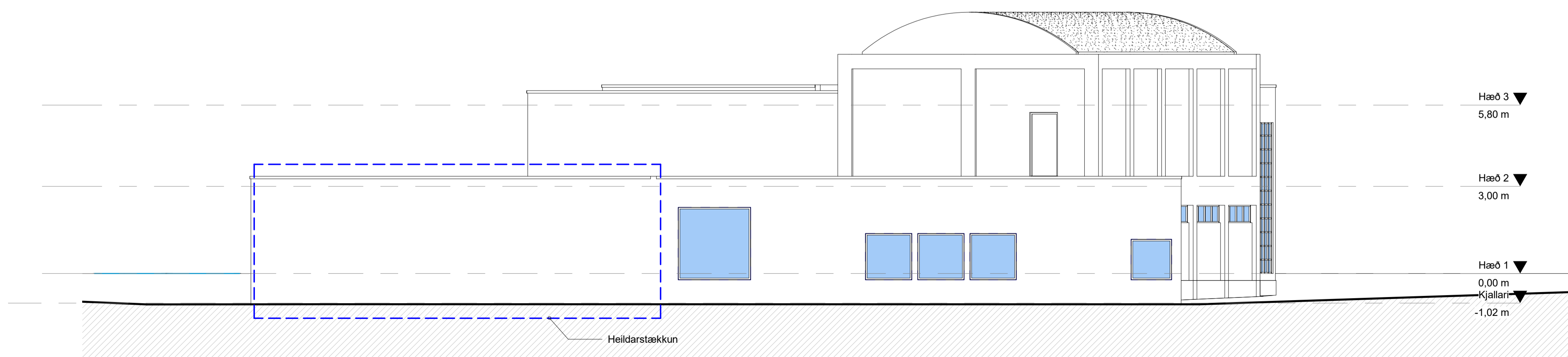

Útlit
1 : 100

Útg. Dags. Skýring Yf.af. Br.af.

Fríúraraeglan Hafnarfirði
Ljósatröð 2 - Tillaga að stækkun
Útlit

Teiknað af: JM Dagsetning: Yf. af: HG Mælikvarði: As indicated

Háldór Guðmundsson 140548-2439
Freyr Frostason 170470-4969
Ódður Kr. Finnbjarnarson 280259-3229
Ragnar Auðunn Bergsson 230160-4499
Samuel Guðmundsson 011063-4039

THG ARKITEKTAR
Faselen 9 108, Reykjavík, Ís 440703-2590
Sími: 545 1600 thg@thg.is www.thg.is

19-011-01 **03-01**
Verknúmer Númer Útgáfa

Upphafleg Blaðstærð: A1

Úpræntun: 07/17/19

Vísanúmer: 9.9.2019 15:43:19
Skrá: C:\Users\julietta\Documents\19-000-00-Fríúraraeglan Hafnarfirði - Ljósatröð_julietta.rvt

Öll mál og aðstæður athugist á staðnum fyrir smíði. Óheimilt er að mæla upp af teikningum og THG arkitektum skal tilkynnt um ósamræmi og vafaatriði. Öll afnot og afritun teikningarinnar, að hluta til eða heild, er háð skriflegu leyfi höfundar.

I VINNSLU

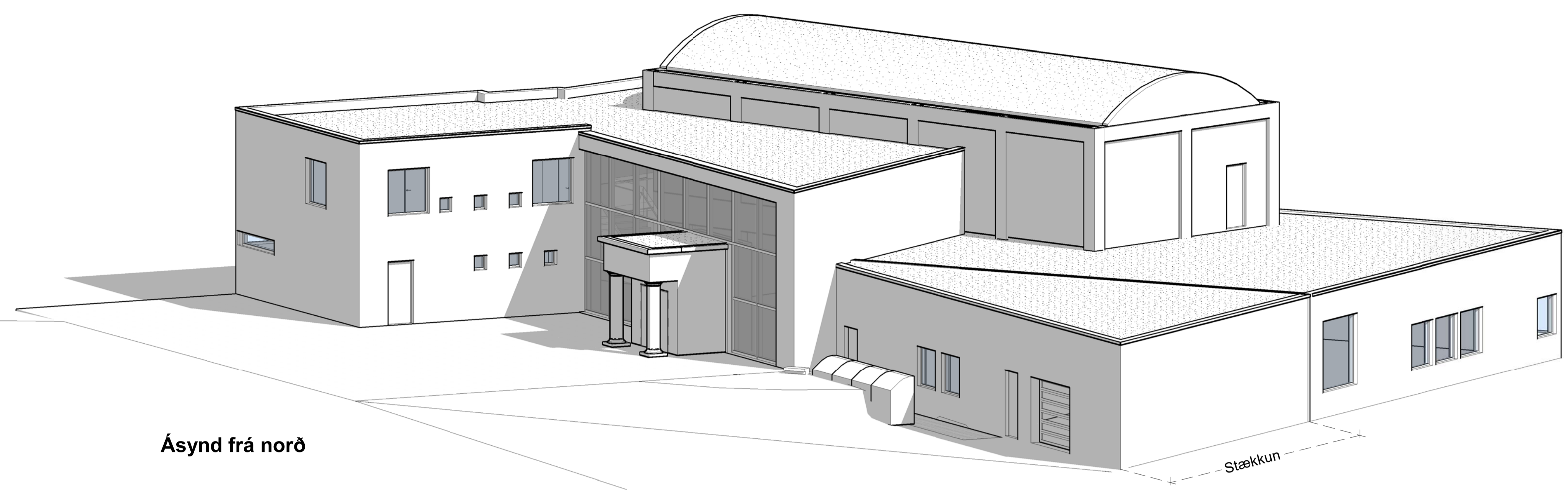

Ásynd frá norð

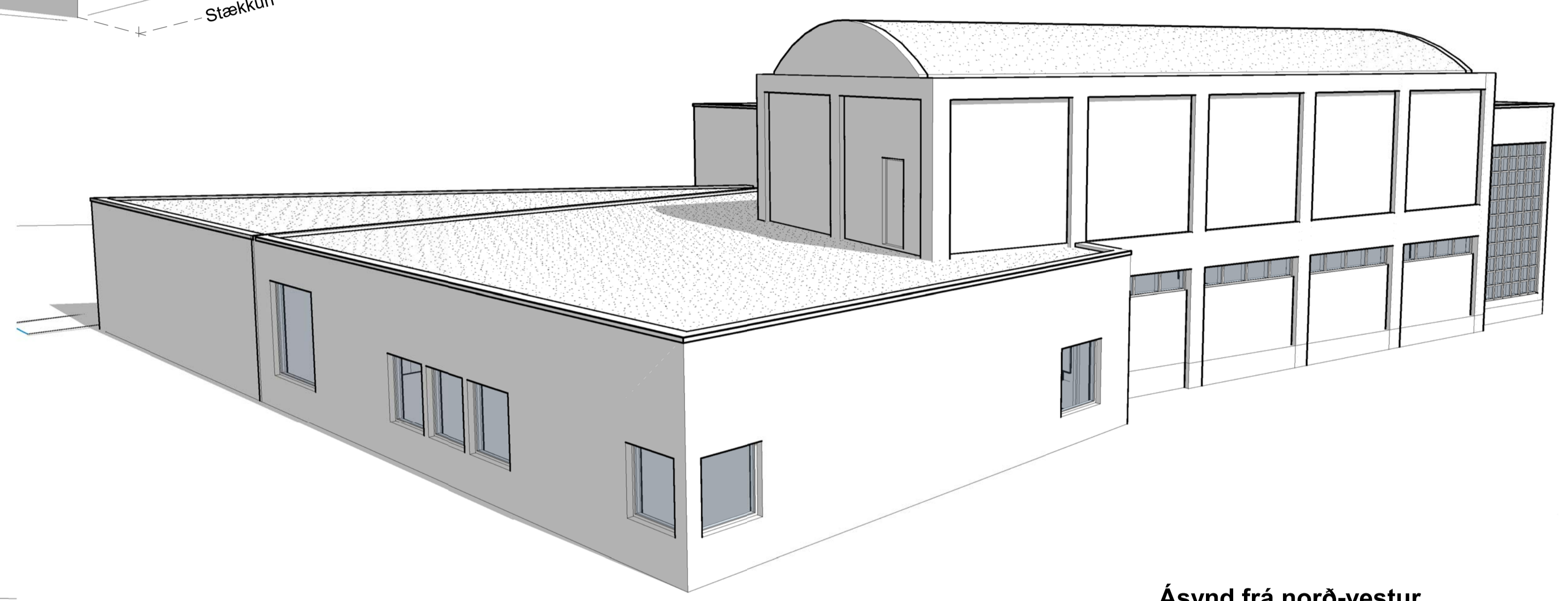

Ásynd frá norð-vestur

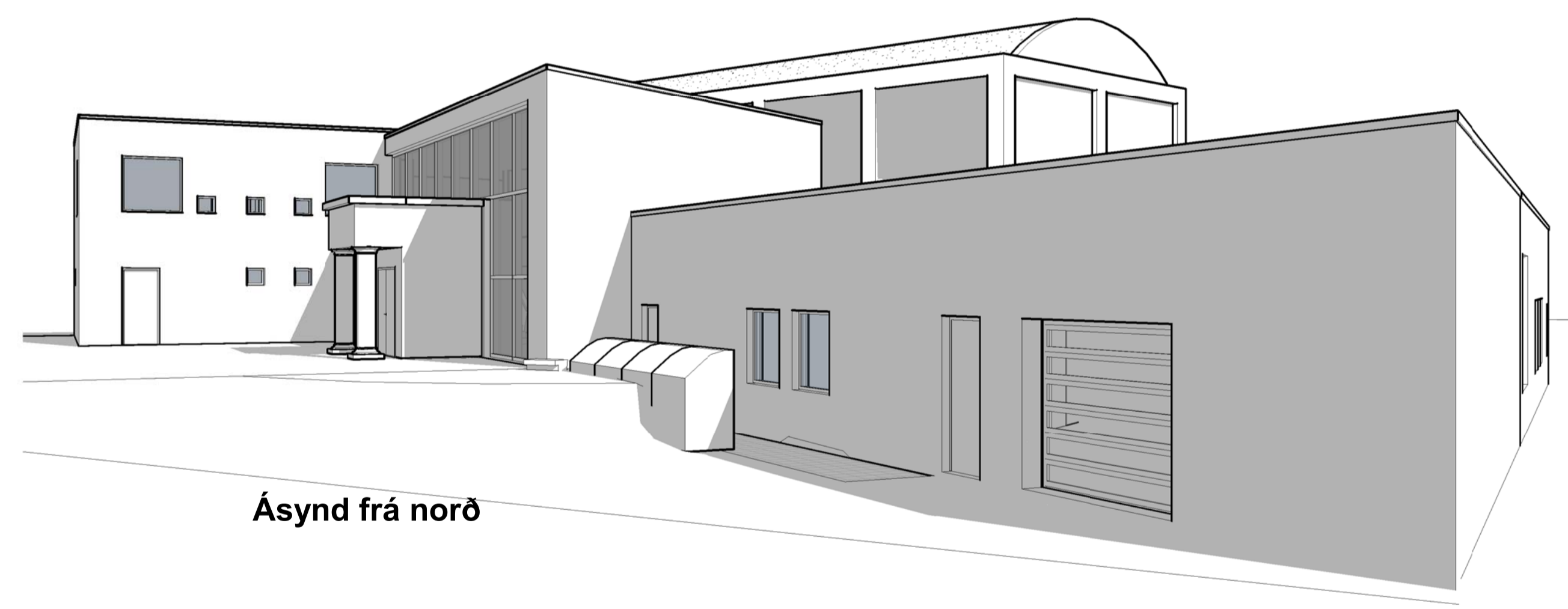

Ásynd frá norð

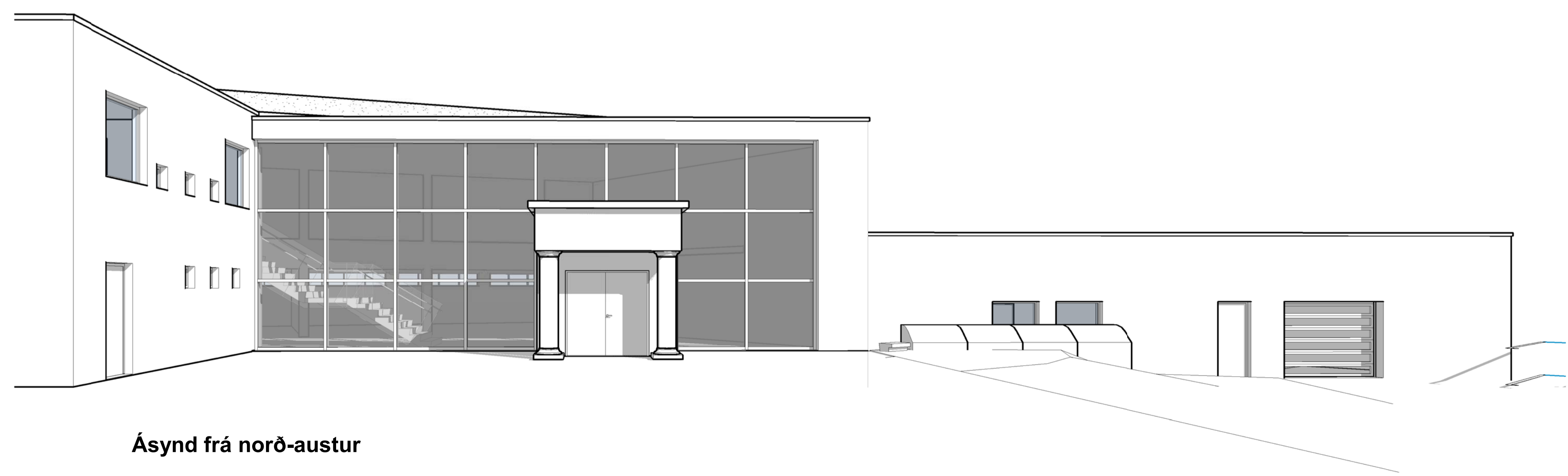

Ásynd frá norð-austur

Útg. Dags. Skýring Yr.af. Br.af.
Frímúrarareglan Hafnarfirði
Ljósatröð 2 - Tillaga að stækkun
Ásynd

Teiknað af: JM
Yfirfarið af: HG

Dagsetning:
Mælikvarði:

Háldór Guðmundsson 140548-2439
Freyr Frostason 170470-4969
Ódður Kr. Finnbjarnarson 280259-3229
Ragnar Auðunn Bergsson 230160-4499
Samuel Guðmundsson 011063-4039

Faxlen 9 108, Reykjavík. Sí 440703-2590
sími 545 1600 thg@thg.is www.thg.is

THG ARKITEKTAR

19-011-01 03-02
Verknúmer Númer Útgáfa

Úpprennur: 06/27/19

Vísib. 9.9.2019 13:42:24
Skrá: C:\Users\jullela\Documents\19-000-00-Frímúrarareglan Hafnarfirði - Ljósatröð_jullela.rvt

Öll mál og aðstæður athugist á staðnum fyrir smíði. Óheimilt er að mæla upp af teikningum og THG arkitektum skal tilkynnt um ósamræmi og vafaatriði. Öll afnot og afritun teikningarinnar, að hluta til eða heild, er háð skriflegu leyfi höfundar.

Úpphafing: Bláaustur_01

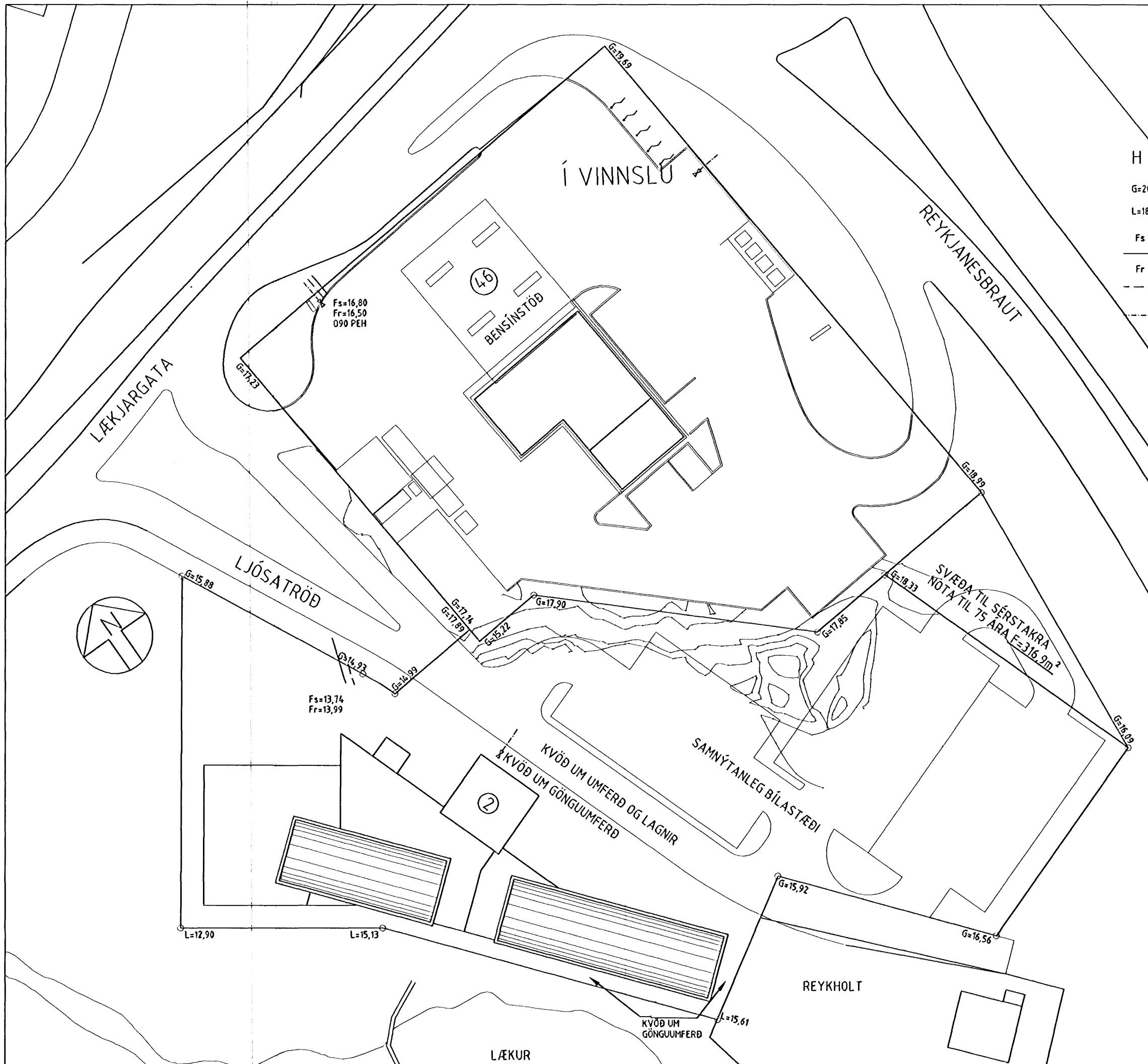

SKÝRINGAR:

- H GÓLFHJÆÐ Á AÐALHÆÐ (AÐKOMUHLIÐ)
- G=20,00 HÆÐ Á MALBIKI, KANTSTEINI EÐA GANGSTÉTT VIÐ LÓÐAMÖRK
- L=18,00 HÆÐ Á ÓHREYFÐU LANDI VIÐ LÓÐAMÖRK
- Fs TENGISKÓTI SKOLPHEIMÆÐAR 1m INN Á LÓÐ
SKOLPHEIMÆÐ Ø 150
- Fr TENGISKÓTI REGNVATNSHEIMÆÐAR 1m INN Á LÓÐ
REGNVATNSHEIMÆÐ Ø 100
- VATNSHEIMÆÐ Ø 32 PLAST
HITAVEITU- OG VATNSINNTAK ERU Á GÖTUHLIÐ HÚSA

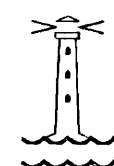

**HAFNARFJARÐARBÆR
UMHVERFIS- OG TÆKNISVIÐ**

LJÓSATRÖÐ 2 OG LÆKJARGATA 46	
HÆÐABLAÐ 24,255,3	
Teikn.nr.:	151,076
Mælt:	SH/AMA/SAS/IR Samþykkt: HS
Hannað:	SH/IDH/ÞH M.kv.: 1:500
Teiknað:	EJ Dags.: 09. 2004
Breytt:	