

BREYTING Á DEILISKIPULAGI MIÐBÆR HRAUN VESTUR MJÓSUND 8

HAFNARFJÖRÐUR
www.hafnarfjordur.is

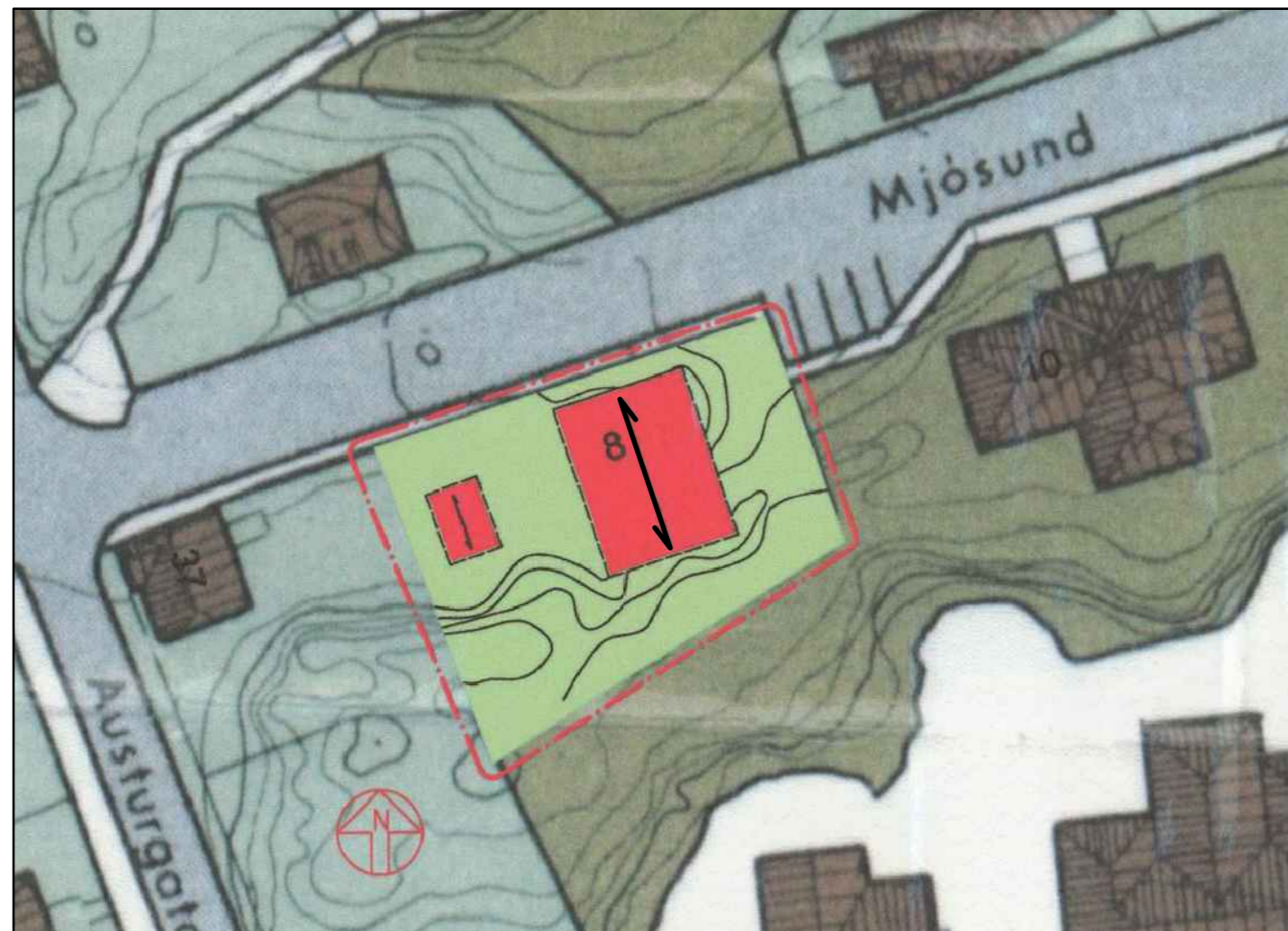

FYRIR BREYTINGU - Í GILDI FRÁ 26.JÚNÍ 2007

MKV 1:500

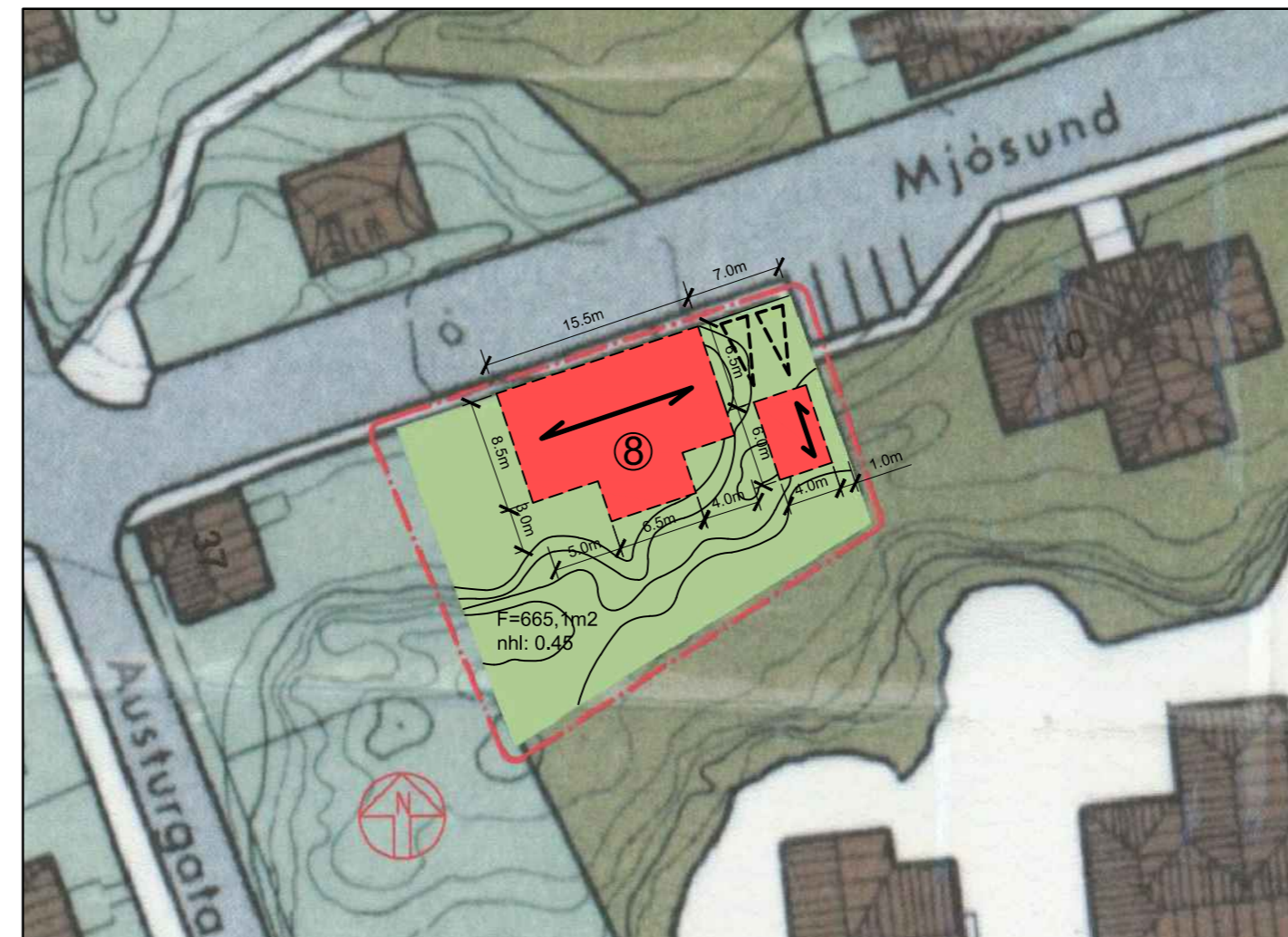

EFTIR BREYTINGU

MKV 1:500

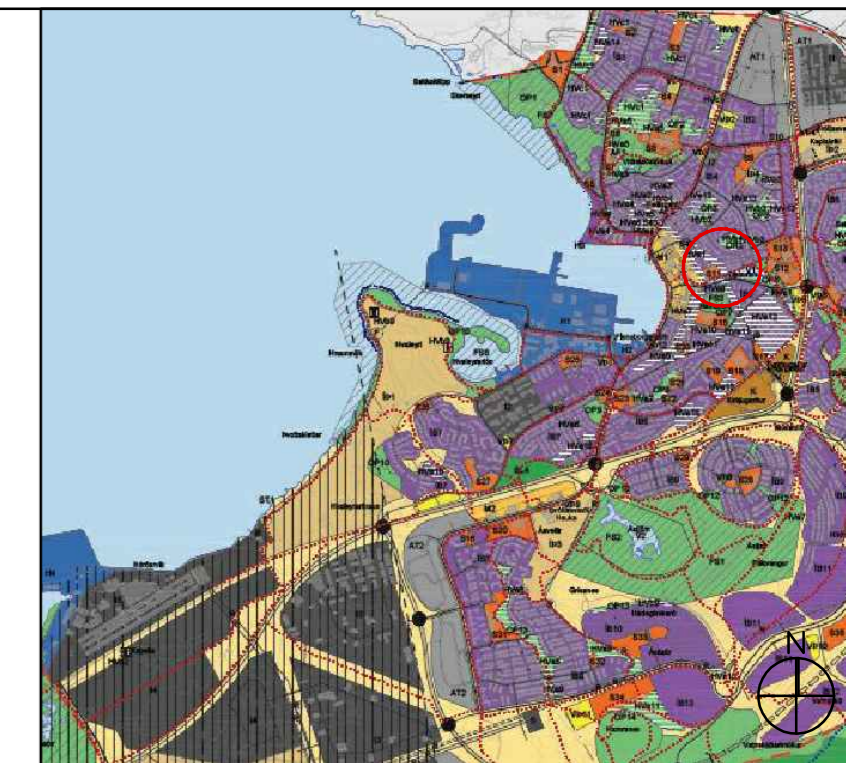

YFIRLIT - HLUÐI AÐALSKIPULAGS HAFNARFJARÐAR 2013 - 2025

SKÝRINGAR:

- MÖRK SKIPULAGSSVÆÐIS
- LÓÐIN MJÓSUND 8
- BYGGINGARREITUR
- MÆNISSTEFNA
- BÍLASTÆÐI
- FLATARMÁL LÓÐAR
- NYTINGARHLUTFALL
- NÚMER LÓÐAR

NÚVERANDI SKILMÁLAR:

Heimilt verði að byggja 2ja hæða einbýlishús með háu risi með kvistum á tvo vegu. Mæninir skal vera samhliða Austurgötu 37 (þvert á Mjósund). Hámarkshæð mænis frá botnplötu verði 10m. Byggingarreitur skal vera 10x13m. Heimilt verði að hafa svalir (allt að 2m) til suðurs frá miðhæð, út fyrir byggingarreit. Hæð gólfplötu miðhæðar skal vera sem næst götuhæð Mjósunds við bílastæði. Byggingarreitur skal vera 1.5m frá lóðamörkum samsíða Mjósundi, og 7m frá lóðamörkum við mjósund 10. Fella skal húsið sem best að umhverfi lóðarinnar. Heimilt er að byggja 16m² garðhúsi á sérstökum byggingarreit í suðurhluta lóðar. Hámarks nýtingarhlutfall verði 0,45.

BREYTING SKILMÁLA:

Heimilt verði að byggja 2ja hæða einbýlishús með háu risi með kvistum á tvo vegu. Mæninir skal vera samhliða Mjósundi. Hámarkshæð mænis frá botnplötu verði 10m. Byggingarreit er breytt til að fella hann betur að landslagi á lóð. Byggingarreitur fyrir 2ja hæða hús með háu risi skal vera 8.5x15.5m, en út frá honum, í átt að klettum á lóð, verður 3.0x6.5m byggingarreitur fyrir tveggja hæða byggingu með þaksvölum. Heimilt verði að hafa svalir til suð-vesturs frá miðhæð, allt að 1m út fyrir byggingarreit. Hæð gólfplötu miðhæðar skal vera a.m.k 1m hærrí en gangstétt við aðalinngang, og opnanleg gluggafög á götuhlið í a.m.k 2m hæð frá gangstétt. Byggingarreitur skal liggja að lóðamörkum samsíða Mjósundi, og 7m frá lóðamörkum við mjósund 10. Ef þakbrún nær út fyrir byggingarreit við gangstétt skal gera ráð fyrir snjógildru á þaki. Fella skal húsið sem best að umhverfi lóðarinnar. Heimilt er að byggja 22m² hjólaskúr á sérstökum byggingarreit í NA-hluta lóðar, sem verður 1m frá lóðamörkum við Mjósund 10, og undir honum jafn stóran kjallara sem er að mestu niðurgraffinn. Byggingarreitur fyrir garðhús í suðurhluta lóðar er felldur út. Hámarks nýtingarhlutfall á lóð verði 0,45.

Deiliskipulagsbreyting þessi, sem fengið hefur málsmeðferð í samræmi við ákvæði 1. mgr. 43. gr skipulagslaga 123/2010 var samþykkt í Skipulags- og byggingarráði Hafnarfjarðar þann ____ 20__

f.h. Skipulags- og byggingaráðs þann ____ 20__

f.h. bæjarstjórnar Hafnarfjarðar þann ____ 20__

Tillagan var auglýst frá ____ 20__ með athugasemdafresti til ____ 20__

Auglýsing um gildistöku breytingarinnar var birt í B- deild Stjórnartíðinda þann ____ 20__

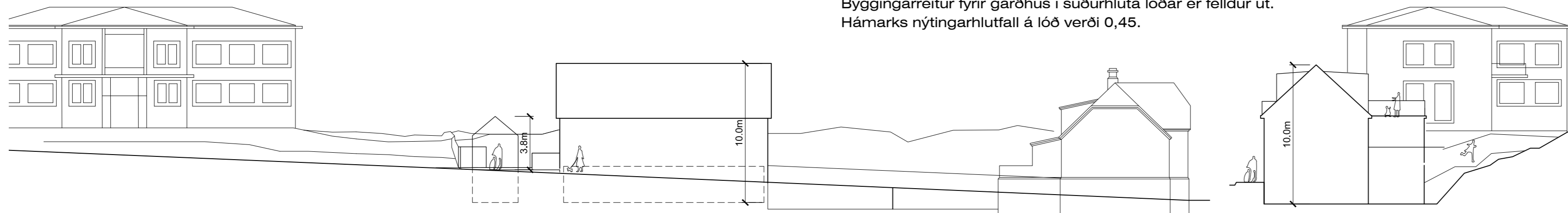

SKÝRINGARUPPDRÁTTUR
GÖTUMYND - MJÓSUND
mkv: 1/250

SKÝRINGARUPPDRÁTTUR
SNEIÐING ÞVERT Á GARD
mkv: 1/250

NAFN DEILISKIPULAGS - BREYTING Á DEILISKIPULAGI	
MJÓSUND 8, HAFNARFJÖRÐI	
MKV: 1:500	
ÚTGÁFA DAGS: 03.03.2020	
BLAÐSTÆRÐ: A2	MÁLNR.: xxx-xxx



AOK ARKITEKTAR - Kári Eiríksson, arkitekt, kt: 070365-4059

Gunnarssundi 5 - 220 Hafnarfjörður - kt: 480318-1610
sími: 699-0999 - email: aok@aok.is - www.aok.is