

$S_{1-S_2} = 22.7m$, $S_{22-S_{21}} = 33.94m$, $S_{22-S_{21}} = 12.75m$, $S_{21-220} = 13.3$

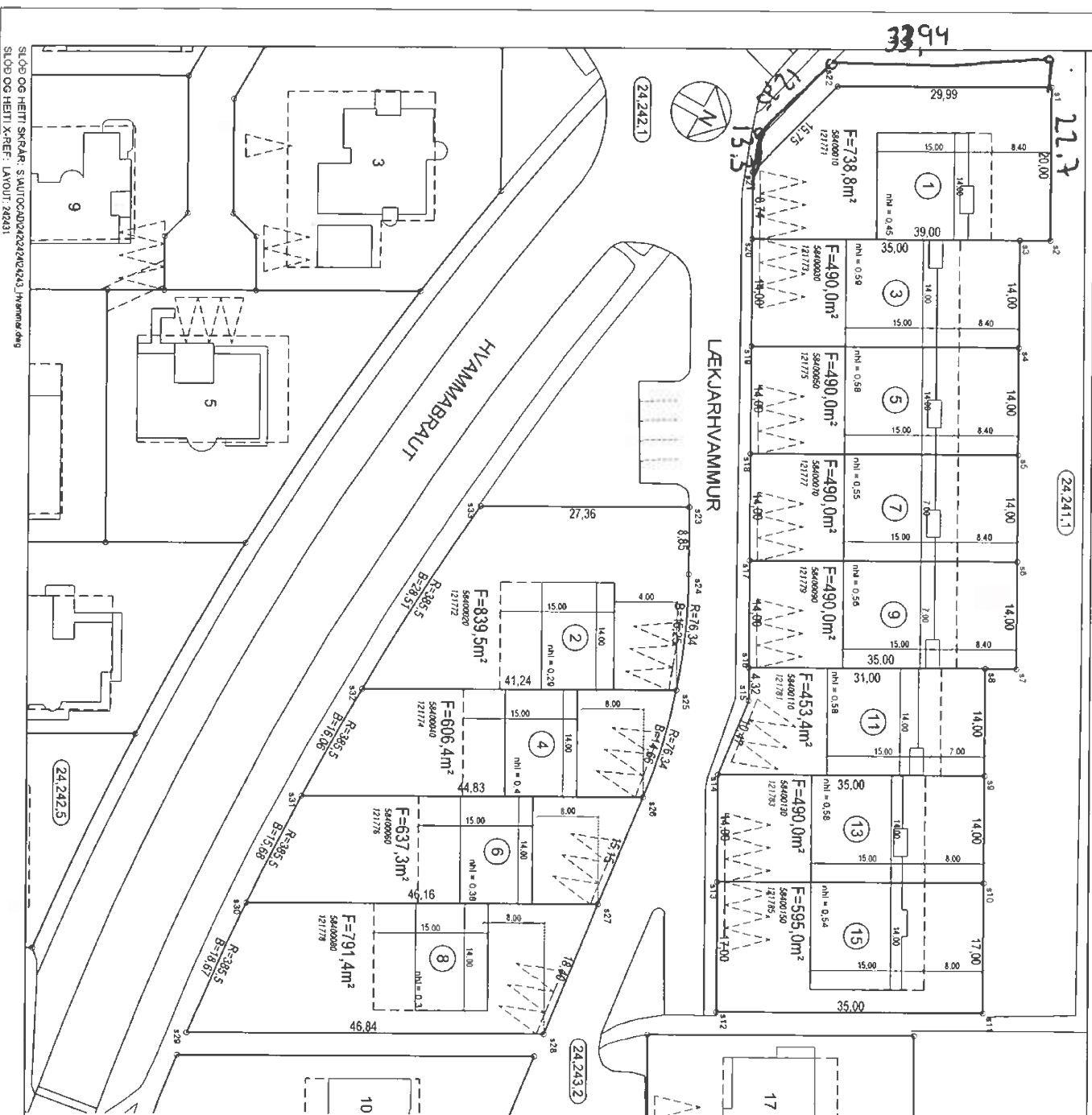

SKYRINGAR:

- LOÐAMÖRK
- BYGGINGARREITUR
- BYGGING SAMKYF TEIKNINGU
- KVÖÐ UM LAGNIR 3m
- FLATARMÁL LOÐAR
- NÚMÉR LOÐAR
- KVÖÐ UM 2 OPIN BILASTÆÐI A LOÐ
- (3 EF TVÆR IBÚÐIR ERU Í HUSINU)
- STAÐSETNING A MÆLI BLADI EKKI BINDANDI
- HÖRNPUNKTAR LOÐA
- STADGREININGUMÉR
- LANDNÚMÉR
- NYTINGARHLUTFALL
- STGR.NÚMÉR AÐLIGGLANDI LOÐABLAÐA

HINTASKRÁ

X	Y	X	Y	X	Y
355440 057	308500 140	31	355575 830	308520 613	317
355440 058	308510 703	32	355580 920	308521 840	313
355440 059	308520 266	33	355585 010	308523 067	313
355480 706	308521 806	34	355588 240	308513 403	315
355480 707	308528 717	35	355594 452	308511 487	310
355505 340	308535 447	36	355597 175	308504 750	317
355510 828	308542 178	37	355600 888	308498 028	318
355511 828	308549 401	38	355607 822	308491 295	310
355511 828	308556 345	39	355614 305	308484 561	321
355550 010	308560 304	40	355621 810	308477 827	332

BREYTINGAR:

TEIKNAD EFTIR BL. N. 03 A MAI 1978

A. BR. MARS 1983 - NORÐ-VESTUR KAUFUR LÆKJARHVAMMS OG GATNAOT VÍÐ HVAMMABRAUT

B. BR. OKT 2010 HEIÐLIT AÐ BYGGJA 40m² EINNAR MÆÐAR VÍÐBYGGINGU INNAN BYGGINGARREITS VÍÐ RÁÐGJAF NR. 2, 4.6 OG 8 VÍÐ LÆKJARHVAMM.

C. ENDURSKOÐAD DELISVIÐLAG SAMÞYKKT Í SKIPULAGS- OG BYGGINGARÁRÐI 23.6.2010 OG Í BÆJARSTJÓRN 20.04.2010 ODLAST GILDI 1.10.2010. GRUNNI VARPÞAÐ UR RVK-HNITAKRÉF Í LANDSHNITAKRÉFID ISN493 HINTASKRÁ UPPFÆRR

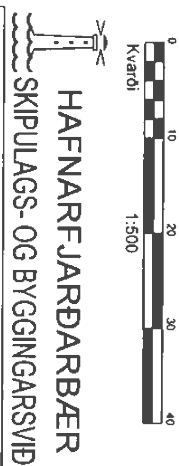

Tekn.nr.: 423.039

Mælt: Samþykkt

Hannað: ASK M.k.v.: 1.500

Teknað: EÚRH Dags.: OKT 2017

Breytt:

Blaðnr.: A3

SLÖÐ OG HEITI SKRÁR: STAUTOCCAD24242424243_Hvamur.dwg
 SLÖÐ OG HEITI X-REF: LAYOUT_242431