

$S_{1-S_2} = 22.7m$  ,  $S_{22-S_1} = 33.94m$  ,  $S_{22-S_{21}} = 12.75m$  ,  $S_{21}-Z_{20} = 13.3$

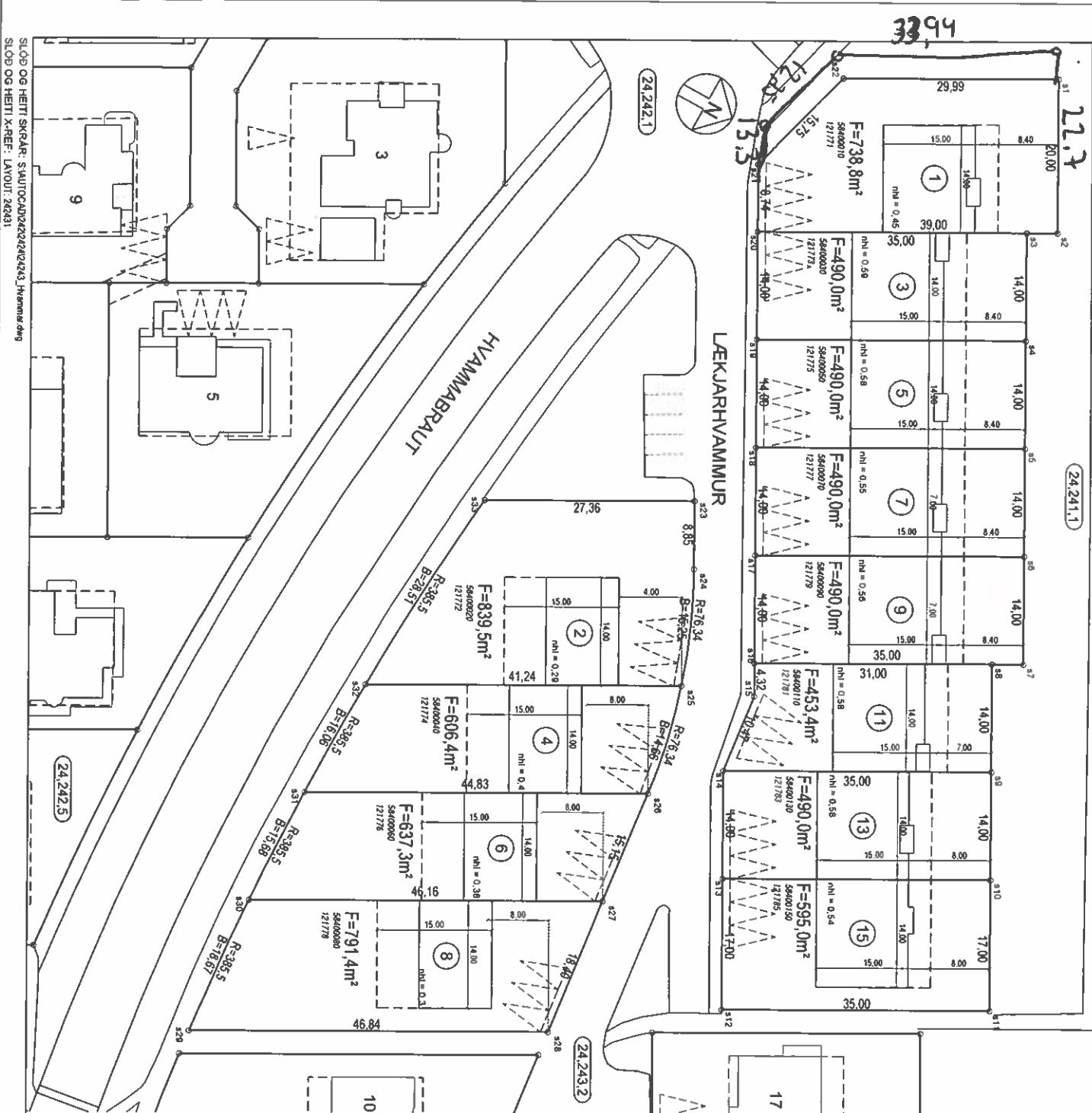

**SKÝRINGAR:**

- LÖÐAMÖRK
- BYGGINGARREITUR
- BYGGING SAMKV. TEIKNINGU
- KVÖÐ UM LAGNR 3m
- FLATARMÁL LÖÐAR
- NÚMÉR LÖÐAR
- KVÖÐ UM 2 OPIN BILASTÆÐI Á LÖÐ (3 EF TVEIR BÚÐIR ERU Í HÚSINU)
- STAÐSETNING Á MÆLUBLADI EKKI BINDANDI
- HORNÞINKTAR LÖÐA
- STADGREININGUNUMÉR
- LANDNÚMÉR
- NYTINGARHLUTFALL
- STGR. NÚMÉR AÐLUGGLANDI LÖÐA BLAÐA

**HNITASKRÁ**

X	Y	X	Y	X	Y	
355440 057	308500 140	31	355575 636	308520 613	312	
355440 596	308518 763	32	355560 029	308521 440	313	
355440 510	308515 256	33	355548 632	308514 700	314	
355490 796	308521 983	34	355538 240	308515 983	315	
355493 072	308528 717	35	355524 452	308511 487	316	
355506 349	308535 447	36	355522 175	308504 750	317	
355517 828	308542 178	37	355506 888	308548 028	318	
355519 349	308548 670	38	355491 022	308491 295	319	
355524 103	308557 131	39	355493 245	308548 505	320	
355559 010	308560 304	40	355482 516	308494 101	321	
				355503 051	308510 500	322
						323
						324
						325
						326
						327
						328
						329
						330
						331
						332
						333

**BREYTINGAR:**

TEIKNAD EFTIR BL. H. 03. A MARI 1978.  
 A. BR. MARS 1983 - NORÐ-VESTUR KANTUR LÆKJARHVAMMS OG GATNAÐOT VÍÐ HVAMMABRAUT  
 B. BR. OKT 2010 HEIMILT AÐ BYGGJA 40m<sup>2</sup> ENNAR HEDGAR VIBYGGINGU INNAN BYGGINGARREITS VÍÐ RADHUS NR. 2, 4, 6 OG 8 VÍÐ LÆKJARHVAMM.  
 C. ENDURSKOÐAD DELISÍPULAG SAMÞYKKT Í SKÍPULAGS- OG BYGGINGARRÁÐ 22.6.2010  
 OG Í BÆJARSTJÓRN 20.04.2010. OÐLÁST GILDI 1.10.2010. GRÁNNI VARPAD ÚR RYK-HNITAEFERLI LANDSHNITAEFERIÐ ISN-53 HNITASKRÁ UPPFERÐ

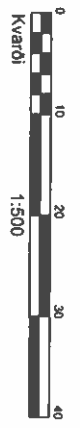

**HAFNARFJARDARBAER**  
**SKÍPULAGS- OG BYGGINGARSVIÐ**

**LÆKJARHVAMMUR 1-15 OG 2-8**  
**MÆLUBLAÐ 24.243.1**

Teikn.n.: 423.039

Mæft:	Samþykkt:
Hannad: ASK	M.k.v.: 1:500
Teiknad: E/RRH	Dags.: OKT 2017
Breytt:	

Bláost:
A3